

Vicenza

Appartamento nella maestosa Villa Volpe-Brusarosco del XVII Secolo

Codice oggetto: IT233551253



www.von-poll.com

PREZZO D'AFFITTO: 2.800 EUR

Codice oggetto: IT233551253 - 36100 Vicenza

- A colpo d'occhio
- La proprietà
- Una prima impressione
- Dettagli dei servizi
- Tutto sulla posizione
- Partner di contatto

Codice oggetto: IT233551253 - 36100 Vicenza

A colpo d'occhio

Codice oggetto IT233551253

Prezzo d'affitto 2.800 EUR

Casa Villa

Codice oggetto: IT233551253 - 36100 Vicenza

La proprietà



Codice oggetto: IT233551253 - 36100 Vicenza

La proprietà



Codice oggetto: IT233551253 - 36100 Vicenza

La proprietà



Codice oggetto: IT233551253 - 36100 Vicenza

La proprietà



Codice oggetto: IT233551253 - 36100 Vicenza

La proprietà



Codice oggetto: IT233551253 - 36100 Vicenza

La proprietà



Codice oggetto: IT233551253 - 36100 Vicenza

La proprietà



Codice oggetto: IT233551253 - 36100 Vicenza

La proprietà

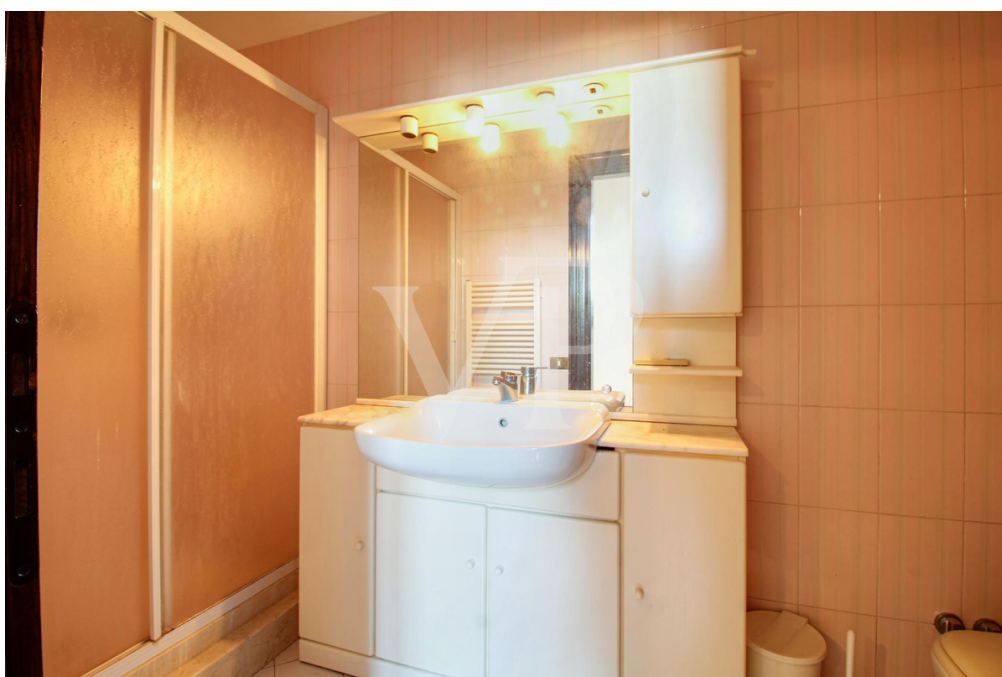

Codice oggetto: IT233551253 - 36100 Vicenza

La proprietà



Codice oggetto: IT233551253 - 36100 Vicenza

La proprietà



Codice oggetto: IT233551253 - 36100 Vicenza

La proprietà



Codice oggetto: IT233551253 - 36100 Vicenza

La proprietà



Codice oggetto: IT233551253 - 36100 Vicenza

La proprietà



Codice oggetto: IT233551253 - 36100 Vicenza

La proprietà



Codice oggetto: IT233551253 - 36100 Vicenza

La proprietà



Codice oggetto: IT233551253 - 36100 Vicenza

La proprietà



Codice oggetto: IT233551253 - 36100 Vicenza

La proprietà



Codice oggetto: IT233551253 - 36100 Vicenza

La proprietà



Codice oggetto: IT233551253 - 36100 Vicenza

La proprietà



Codice oggetto: IT233551253 - 36100 Vicenza

La proprietà



Codice oggetto: IT233551253 - 36100 Vicenza

La proprietà



Codice oggetto: IT233551253 - 36100 Vicenza

La proprietà

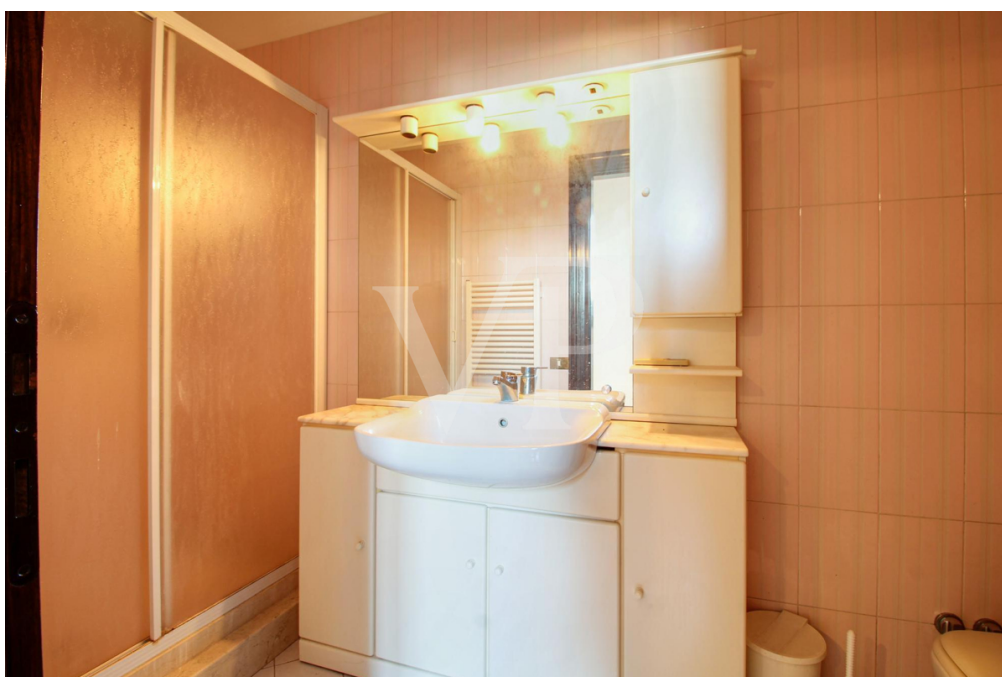

Codice oggetto: IT233551253 - 36100 Vicenza

La proprietà



Codice oggetto: IT233551253 - 36100 Vicenza

La proprietà



Codice oggetto: IT233551253 - 36100 Vicenza

La proprietà



Codice oggetto: IT233551253 - 36100 Vicenza

La proprietà



Codice oggetto: IT233551253 - 36100 Vicenza

La proprietà



Codice oggetto: IT233551253 - 36100 Vicenza

La proprietà



Codice oggetto: IT233551253 - 36100 Vicenza

Una prima impressione

Villa Volpe-Brusarosco si presenta come un gioiello architettonico nascosto tra la lussureggiante natura di un parco privato con alberi secolari, situata nella parte più prestigiosa di Vicenza, vicino alla celebre passeggiata dei portici di Monte Berico. Questa dimora storica esprime l'eleganza e il prestigio del passato con la sua facciata maestosa, balconi decorati e una scala esterna che porta agli ingressi principali.

Il parco circostante è un'oasi di tranquillità, con alberi maturi che disegnano ombre artistiche sulle raffinate superfici esterne e offrono un contesto naturale che esalta la bellezza della struttura. La villa si apre su interni ampi e luminosi dove la luce naturale fluisce attraverso grandi finestre, evidenziando i pavimenti in terrazzo veneziano e gli alti soffitti decorati con stucchi.

Ogni stanza racconta una storia di eleganza senza tempo, con particolari architettonici come cornici di porte scolpite e lampadari di cristallo che aggiungono un tocco di raffinatezza. La terrazza, con le sue colonne robuste e la balaustra lavorata, offre una vista impagabile sul verde che circonda la proprietà.

La vicinanza al centro storico di Vicenza, raggiungibile a piedi, rende questa villa un luogo ideale per chi cerca un abitare esclusivo con facile accesso alle ricchezze culturali e ai servizi della città. Villa Volpe è più di una casa, è un pezzo di storia e cultura italiana, un'opportunità per vivere nel lusso circondati dalla bellezza senza tempo di Vicenza.

Codice oggetto: IT233551253 - 36100 Vicenza

Dettagli dei servizi

Climatizzazione zona giorno e notte

Codice oggetto: IT233551253 - 36100 Vicenza

Tutto sulla posizione

Nella location più esclusiva della città di Vicenza: Monte Berico all'interno di una Villa storica dove è stato creato un Residence esclusivo sul primo pendio del colle che domina la città di Vicenza e gode di una posizione invidiabile, perchè pur trovandosi immerso nel verde della collina, si posiziona a due passi dal centro storico della città.

La privacy, sicurezza e tranquillità all'interno del parco privato sono totali ed i portici di Monte Berico e le piacevoli passeggiate appena fuori dal portone della proprietà. La caserma Ederle e Del Din sono facilmente raggiungibili in pochi minuti in automobile.

Codice oggetto: IT233551253 - 36100 Vicenza

Partner di contatto

Per ulteriori informazioni, si prega di contattare la persona di riferimento:

C.trà Porta Padova 132, 36100 Vicenza (VI) - IT

Tel.: +39 0444 317 652

E-Mail: vicenza@von-poll.com

Alla clausola di esclusione di responsabilità di von Poll Immobilien GmbH

www.von-poll.com