

Steinheim am Albuch

Elegante casa padronale a graticcio con vista eccezionale e una varietà di camere

Codice oggetto: 25288029

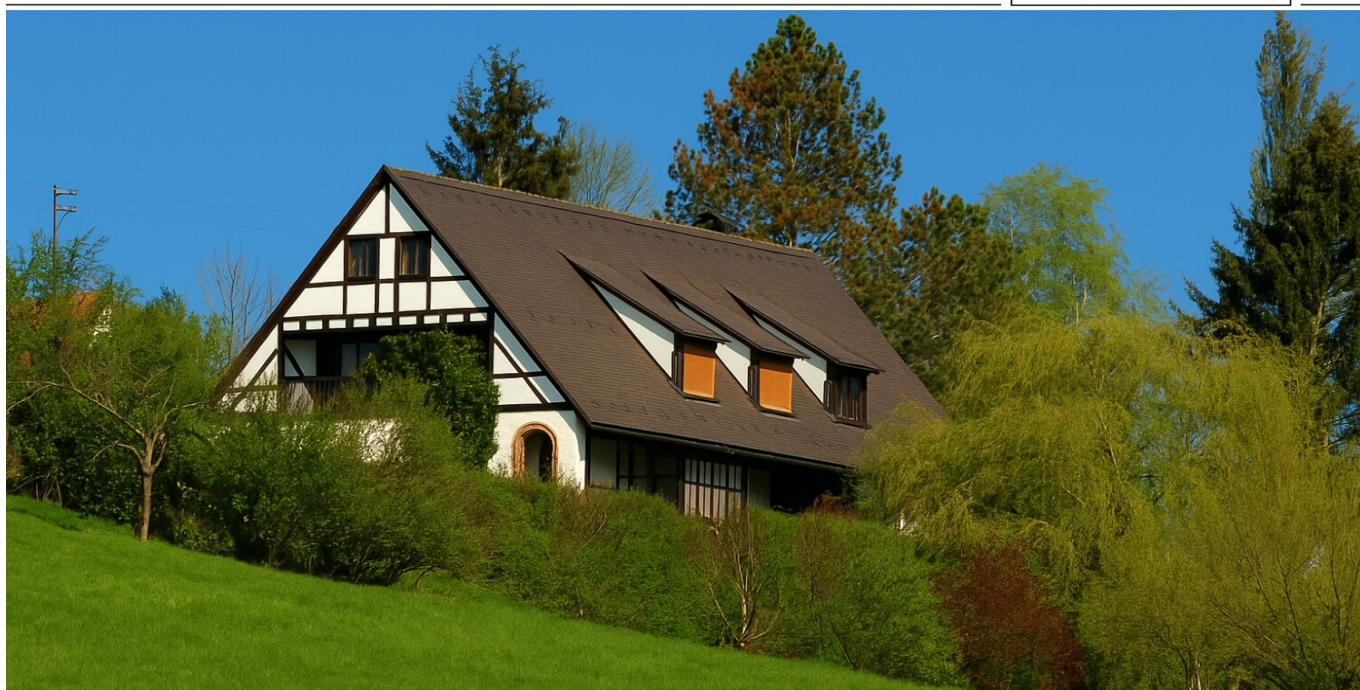

www.von-poll.com

PREZZO D'ACQUISTO: 980.000 EUR • SUPERFICIE NETTA: ca. 292 m² • VANI: 10 • SUPERFICIE DEL TERRENO: 1.187 m²

Codice oggetto: 25288029 - 89555 Steinheim am Albuch

- [A colpo d'occhio](#)
- [La proprietà](#)
- [Dati energetici](#)
- [Una prima impressione](#)
- [Dettagli dei servizi](#)
- [Tutto sulla posizione](#)
- [Ulteriori informazioni](#)
- [Partner di contatto](#)

Codice oggetto: 25288029 - 89555 Steinheim am Albuch

A colpo d'occhio

Codice oggetto	25288029
Superficie netta	ca. 292 m ²
Tipologia tetto	a due falde
Vani	10
Camere da letto	5
Bagni	2
Anno di costruzione	1976
Garage/Posto auto	4 x superficie libera, 2 x Garage

Prezzo d'acquisto	980.000 EUR
Casa	Country houses and manors
Compenso di mediazione	Käuferprovision beträgt 3,57 % (inkl. MwSt.) des beurkundeten Kaufpreises
Stato dell'immobile	Curato
Tipologia costruttiva	massiccio
Caratteristiche	Terrazza, Bagni di servizio, Caminetto, Giardino / uso comune, Cucina componibile, Balcone

Codice oggetto: 25288029 - 89555 Steinheim am Albuch

Dati energetici

Tipologia di riscaldamento	centralizzato	Certificazione energetica	Attestato Prestazione Energetica
Riscaldamento	Gas naturale leggero	Consumo energetico	348.00 kWh/m ² a
Certificazione energetica valido fino a	15.10.2035	Classe di efficienza energetica	H
Fonte di alimentazione	Gas	Anno di costruzione secondo il certificato energetico	1968

Codice oggetto: 25288029 - 89555 Steinheim am Albuch

La proprietà



Codice oggetto: 25288029 - 89555 Steinheim am Albuch

La proprietà



Codice oggetto: 25288029 - 89555 Steinheim am Albuch

La proprietà



Codice oggetto: 25288029 - 89555 Steinheim am Albuch

La proprietà



Codice oggetto: 25288029 - 89555 Steinheim am Albuch

La proprietà



Codice oggetto: 25288029 - 89555 Steinheim am Albuch

La proprietà



Codice oggetto: 25288029 - 89555 Steinheim am Albuch

La proprietà



Codice oggetto: 25288029 - 89555 Steinheim am Albuch

La proprietà



Codice oggetto: 25288029 - 89555 Steinheim am Albuch

La proprietà



Codice oggetto: 25288029 - 89555 Steinheim am Albuch

La proprietà



Codice oggetto: 25288029 - 89555 Steinheim am Albuch

La proprietà



Codice oggetto: 25288029 - 89555 Steinheim am Albuch

La proprietà



Codice oggetto: 25288029 - 89555 Steinheim am Albuch

La proprietà



Codice oggetto: 25288029 - 89555 Steinheim am Albuch

La proprietà



Codice oggetto: 25288029 - 89555 Steinheim am Albuch

La proprietà



Codice oggetto: 25288029 - 89555 Steinheim am Albuch

La proprietà



Codice oggetto: 25288029 - 89555 Steinheim am Albuch

La proprietà



Codice oggetto: 25288029 - 89555 Steinheim am Albuch

Una prima impressione

Elegante casa padronale con struttura in legno e vista eccezionale e spazi versatili. Questa casa padronale dal design elegante colpisce per gli ampi spazi abitativi, la qualità costruttiva e la posizione eccezionale. Con circa 292 m² di superficie abitabile e un totale di dieci locali, questa proprietà offre numerose possibilità per vivere, lavorare e ricevere ospiti. Completata nel 1976, la casa è in ottime condizioni ed è stata costruita con solidi metodi di costruzione con elementi in legno. Le finiture di alta qualità sono immediatamente evidenti entrando nell'atrio: il pavimento in pietra naturale si armonizza splendidamente con la ringhiera in ferro battuto finemente lavorata e sottolinea il fascino classico che pervade l'intera proprietà. La planimetria ben strutturata crea aree funzionali che possono essere adattate in modo ottimale alle esigenze di famiglie e professionisti. Al piano terra si trova un'ampia zona giorno, suddivisa in soggiorno, sala TV e sala da pranzo, che offre una varietà di utilizzi: ideale come cuore della vita familiare e per eventi formali. La cucina adiacente è di dimensioni generose e offre ampio spazio per cucinare insieme. Una dispensa offre ulteriore spazio di stoccaggio. Inoltre, c'è uno studio tranquillo ed elegante, ideale per lavorare da casa in tutta concentrazione. Un bagno per gli ospiti completa l'offerta. La zona privata della casa, la mansarda, dispone di cinque comode camere da letto, rifugi dall'atmosfera piacevole. Due bagni garantiscono ampio spazio per la routine quotidiana. La suite padronale, nettamente separata dalla zona dei bambini, comprende una cabina armadio e un balcone. La vista eccezionale è un punto di forza, promettendo un'esperienza abitativa straordinaria e inondando di luce naturale molte stanze. La casa padronale comprende un garage e diversi posti auto esterni, offrendo ampio spazio per più veicoli. La combinazione di struttura in legno e costruzione solida conferisce all'edificio un carattere classico e senza tempo e sottolinea lo stile architettonico unico di questa proprietà, che si fonde armoniosamente con l'ambiente naturale circostante. Combina spaziosità, arredi eleganti e una planimetria ben progettata. È

ideale per famiglie, professionisti con esigenze di spazio o chiunque cerchi qualcosa di veramente speciale. Saremo lieti di fissare un appuntamento per una visita e di farvi scoprire le numerose possibilità offerte da questa eccezionale casa. Vi preghiamo di fornirci i vostri dati di contatto e la prova del finanziamento.

Codice oggetto: 25288029 - 89555 Steinheim am Albuch

Dettagli dei servizi

besondere Aussichtslage

Garage und Außenstellplätze

Massivbauweise

Außen- und Trennwände Fachwerk

Eingangshalle mit Natursteinboden und Schmiedeeisengeländer

Zentralheizung (Gas)

2 Bäder

5 Schlafzimmer

Arbeitszimmer

funktional unterteiler Wohnbereich

Schwimmbad (außer Betrieb)

strukturierte Raumaufteilung

Platz zum Arbeiten, Wohnen und für Gäste

Codice oggetto: 25288029 - 89555 Steinheim am Albuch

Tutto sulla posizione

Die Gemeinde Steinheim am Albuch liegt landschaftlich reizvoll auf der Ostalb, etwa 10 Kilometer westlich von Heidenheim an der Brenz im Bundesland Baden-Württemberg. Mit rund 8.500 Einwohnern bietet Steinheim eine gelungene Kombination aus naturnahem Wohnen, guter Infrastruktur und hoher Lebensqualität.

Umgeben von Wäldern, Wiesen und der charakteristischen Karstlandschaft der Schwäbischen Alb, ist Steinheim besonders für Natur- und Erholungssuchende attraktiv. Das Gebiet rund um das bekannte Steinheimer Becken, einem Meteoritenkrater, lädt zu ausgedehnten Spaziergängen, Wanderungen und Radtouren ein.

Trotz der ruhigen, naturnahen Lage ist die Gemeinde verkehrstechnisch gut angebunden: Über die nahegelegene B 19 sowie die Autobahn A7 (Ulm–Würzburg) sind sowohl die Städte Heidenheim, Aalen und Ulm als auch weitere regionale Zentren schnell erreichbar.

Steinheim verfügt über eine solide Infrastruktur mit Einkaufsmöglichkeiten, medizinischer Versorgung, Kindergärten und Schulen. Darüber hinaus bietet die Gemeinde ein vielfältiges Vereinsleben und ein breites Freizeitangebot, das sowohl Familien als auch ältere Generationen anspricht.

Ob als Lebensmittelpunkt für Pendler, Familien oder Ruhesuchende – Steinheim am Albuch überzeugt durch seine idyllische Lage, ein lebendiges Gemeindeleben und die Nähe zu wirtschaftsstarken Regionen.

Codice oggetto: 25288029 - 89555 Steinheim am Albuch

Ulteriori informazioni

Es liegt ein Energiebedarfsausweis vor.

Dieser ist gültig bis 15.10.2035.

Endenergiebedarf beträgt 348.00 kwh/(m²*a).

Wesentlicher Energieträger der Heizung ist Erdgas leicht.

Das Baujahr des Objekts lt. Energieausweis ist 1968.

Die Energieeffizienzklasse ist H.

Codice oggetto: 25288029 - 89555 Steinheim am Albuch

Partner di contatto

Per ulteriori informazioni, si prega di contattare la persona di riferimento:

Alexander Zipper

Spitalstraße 12, 73430 Aalen

Tel.: +49 7361 - 52 90 34 0

E-Mail: aalen@von-poll.com

Alla clausola di esclusione di responsabilità di von Poll Immobilien GmbH

www.von-poll.com