Arona – Los Cristianos

Herrliches Chalet mit Aussicht in Los Cristianos

CODICE OGGETTO: ES233184476

PREZZO D'ACQUISTO: 775.000 EUR • **SUPERFICIE NETTA:** ca. 171 m^2 • **VANI:** 5 • **SUPERFICIE DEL TERRENO:** 400 m^2

CODICE OGGETTO: ES233184476 - 38650 Arona – Los Cristianos

- A colpo d'occhio
- La proprietà
- Una prima impressione
- Dettagli dei servizi
- Tutto sulla posizione
- Ulteriori informazioni
- Partner di contatto

CODICE OGGETTO: ES233184476 - 38650 Arona – Los Cristianos

A colpo d'occhio

CODICE OGGETTO	ES233184476
Superficie netta	ca. 171 m²
Vani	5
Camere da letto	4
Bagni	3
Anno di costruzione	2008
Garage/Posto auto	1 x superficie libera

Prezzo d'acquisto	775.000 EUR
Casa	Porzioni di bifamiliari
Stato dell'immobile	completamente ristrutturato
Superficie lorda	ca. 254 m²
Caratteristiche	Terrazza, Piscina

CODICE OGGETTO: ES233184476 - 38650 Arona – Los Cristianos

La proprietà

CODICE OGGETTO: ES233184476 - 38650 Arona – Los Cristianos

La proprietà

CODICE OGGETTO: ES233184476 - 38650 Arona – Los Cristianos

La proprietà

CODICE OGGETTO: ES233184476 - 38650 Arona – Los Cristianos

La proprietà

CODICE OGGETTO: ES233184476 - 38650 Arona – Los Cristianos

La proprietà

CODICE OGGETTO: ES233184476 - 38650 Arona – Los Cristianos

La proprietà

CODICE OGGETTO: ES233184476 - 38650 Arona – Los Cristianos

La proprietà

CODICE OGGETTO: ES233184476 - 38650 Arona – Los Cristianos

La proprietà

CODICE OGGETTO: ES233184476 - 38650 Arona – Los Cristianos

La proprietà

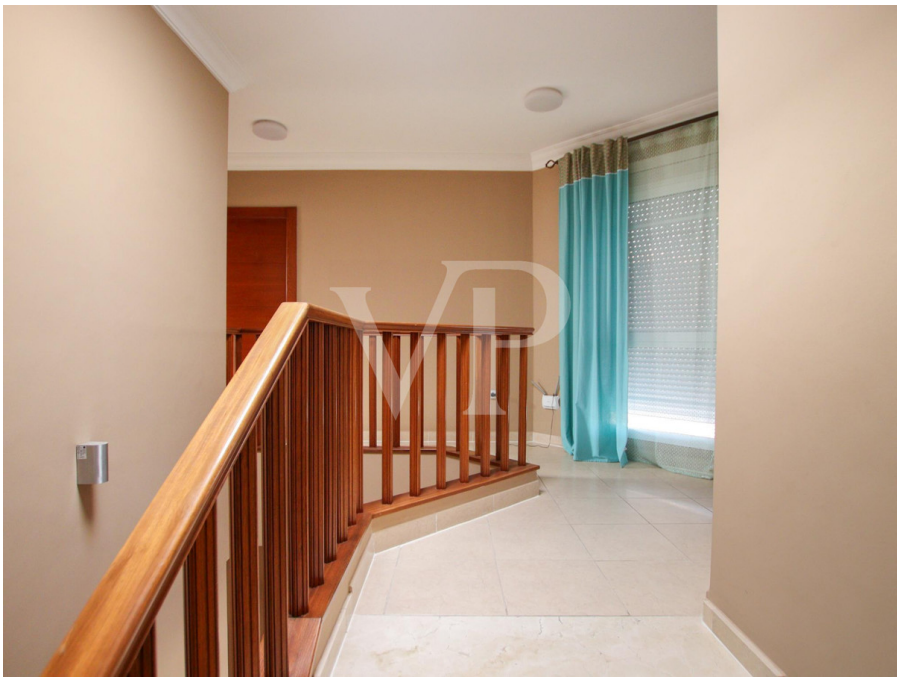

CODICE OGGETTO: ES233184476 - 38650 Arona – Los Cristianos

La proprietà

CODICE OGGETTO: ES233184476 - 38650 Arona – Los Cristianos

La proprietà

CODICE OGGETTO: ES233184476 - 38650 Arona – Los Cristianos

La proprietà

CODICE OGGETTO: ES233184476 - 38650 Arona – Los Cristianos

La proprietà

CODICE OGGETTO: ES233184476 - 38650 Arona – Los Cristianos

La proprietà

CODICE OGGETTO: ES233184476 - 38650 Arona – Los Cristianos

La proprietà

CODICE OGGETTO: ES233184476 - 38650 Arona – Los Cristianos

La proprietà

CODICE OGGETTO: ES233184476 - 38650 Arona – Los Cristianos

La proprietà

CODICE OGGETTO: ES233184476 - 38650 Arona – Los Cristianos

Una prima impressione

Dieses charmante Chalet erstreckt sich über drei Etagen und bietet viel Platz für das Familienleben. Im Untergeschoss, das direkt vom Haus aus zugänglich ist, befindet sich ein offener Raum mit einem Fenster, das natürliches Licht spendet. Dieser Bereich eignet sich ideal als Unterhaltungsraum oder als Fitnessbereich. Das Erdgeschoss bietet einen überdachten Parkplatz mit direktem Zugang zu einer großen, voll ausgestatteten Küche, einem Waschbereich und einem Gästezimmer. Ein Gästebad sowie ein geräumiges Wohn-Esszimmer vervollständigen diese Etage. Von hier aus gelangt man direkt auf eine charmante Terrasse und den Solarium-Bereich mit Blick auf das Meer und die Berge. Auf der oberen Etage befinden sich zwei Schlafzimmer, von welchen eines Zugang zu einer zweiten Terrasse hat. Diese beiden Zimmer teilen sich ein Badezimmer. Darüber hinaus gibt es ein großes Hauptschlafzimmer mit eigenem Bad und Einbauschränken. Es ist eine ideale Immobilie zum Wohnen oder als Investition mit Ferienvermietungslizenz. Vereinbaren Sie jetzt Ihren Termin, um diese fantastische Immobilie kennenzulernen.

CODICE OGGETTO: ES233184476 - 38650 Arona – Los Cristianos

Dettagli dei servizi

- Doppelhaushälfte
- Grundstück von 400 m²
- Auf zwei Etagen verteilt + Keller mit direktem Zugang
- 4 Schlafzimmer, 1 WC und 2 Badezimmer (eines davon en suite)
- Klimaanlage
- Dreifach verglaste Fenster
- Elektrische Jalousien
- Voll möbliert
- Garagenstellplatz
- Zugang und Wohnraum für Menschen mit eingeschränkter Mobilität angepasst

CODICE OGGETTO: ES233184476 - 38650 Arona – Los Cristianos

Tutto sulla posizione

Los Cristianos liegt im Süden von Teneriffa, nur 15 Kilometer vom Flughafen Reina Sofía entfernt. Es ist eines der beliebtesten Touristengebiete der Insel. Hier liegt der Hafen von Los Cristianos, von wo es möglich ist, mit dem Schiff zu den Nachbarinseln zu fahren. Die Gegend bietet zudem eine große Auswahl an Fünf-Sterne-Hotels, Einkaufszentren, Bars, Restaurants, Geschäften, Banken, öffentlichen Parks, Sportanlagen, Apotheken und Wellnesszentren. Es gibt mehrere Strände, welche in geschützten Buchten liegen. Der bekannte Touristenort Playa de las Américas ist in einem kurzen Spaziergang entlang der Promenade zu erreichen.

CODICE OGGETTO: ES233184476 - 38650 Arona – Los Cristianos

Ulteriori informazioni

HAFTUNG: Wir weisen darauf hin, dass die von uns übermittelten Objektinformationen, Unterlagen, Pläne und Informationen vom Verkäufer bzw. Eigentümer stammen. Wir haften daher nicht für die Richtigkeit oder Vollständigkeit der Informationen im Allgemeinen. Alle Immobilienangebote sind freibleibend und vorbehaltlich möglicher Irrtümer. UNSER SERVICE FÜR SIE ALS EIGENTÜMER: Planen Sie den Verkauf Ihrer Immobilie, so ist es für Sie wichtig, deren Marktwert zu kennen. Lassen Sie kostenfrei und unverbindlich den aktuellen Wert Ihrer Immobilie professionell durch einen unserer Immobilienspezialisten einschätzen. Unser internationales Netzwerk ermöglicht es uns, Verkäufer bzw. Vermieter und Interessenten bestmöglich zusammenzuführen.

CODICE OGGETTO: ES233184476 - 38650 Arona – Los Cristianos

Partner di contatto

Per ulteriori informazioni, si prega di contattare la persona di riferimento:

Caroline Müller

Avda Chayofita 18, C.C. Parque Santiago 6, Local 24 Teneriffa Süd
E-Mail: tenerife.south@von-poll.com

To Disclaimer of von Poll Immobilien GmbH

www.von-poll.com