Vilaflor de Chasna – Vilaflor

Rustikaler Charme: Perfekter Rückzugsort in Vilaflor

CODICE OGGETTO: ES233184143

PREZZO D'ACQUISTO: 535.000 EUR • **SUPERFICIE NETTA:** ca. 198 m^2 • **VANI:** 6 • **SUPERFICIE DEL TERRENO:** 350 m^2

CODICE OGGETTO: ES233184143 - 38613 Vilaflor de Chasna – Vilaflor

- A colpo d'occhio
- La proprietà
- Dati energetici
- Una prima impressione
- Dettagli dei servizi
- Tutto sulla posizione
- Ulteriori informazioni
- Partner di contatto

CODICE OGGETTO: ES233184143 - 38613 Vilaflor de Chasna – Vilaflor

A colpo d'occhio

CODICE OGGETTO	ES233184143
Superficie netta	ca. 198 m²
Vani	6
Camere da letto	4
Bagni	3

Prezzo d'acquisto	535.000 EUR
Casa	Casa bifamiliare
Caratteristiche	Terrazza, Caminetto

CODICE OGGETTO: ES233184143 - 38613 Vilaflor de Chasna – Vilaflor

Dati energetici

Tipologia di riscaldamento	a stufa
Fonte di alimentazione	Elettrico
Classe Energetica	Al momento della creazione del documento la certificazione energetica non era ancora disponibile.

CODICE OGGETTO: ES233184143 - 38613 Vilaflor de Chasna – Vilaflor

La proprietà

CODICE OGGETTO: ES233184143 - 38613 Vilaflor de Chasna – Vilaflor

La proprietà

CODICE OGGETTO: ES233184143 - 38613 Vilaflor de Chasna – Vilaflor

La proprietà

CODICE OGGETTO: ES233184143 - 38613 Vilaflor de Chasna – Vilaflor

La proprietà

CODICE OGGETTO: ES233184143 - 38613 Vilaflor de Chasna – Vilaflor

La proprietà

CODICE OGGETTO: ES233184143 - 38613 Vilaflor de Chasna – Vilaflor

La proprietà

CODICE OGGETTO: ES233184143 - 38613 Vilaflor de Chasna – Vilaflor

La proprietà

CODICE OGGETTO: ES233184143 - 38613 Vilaflor de Chasna – Vilaflor

La proprietà

CODICE OGGETTO: ES233184143 - 38613 Vilaflor de Chasna – Vilaflor

La proprietà

CODICE OGGETTO: ES233184143 - 38613 Vilaflor de Chasna – Vilaflor

La proprietà

CODICE OGGETTO: ES233184143 - 38613 Vilaflor de Chasna – Vilaflor

La proprietà

CODICE OGGETTO: ES233184143 - 38613 Vilaflor de Chasna – Vilaflor

La proprietà

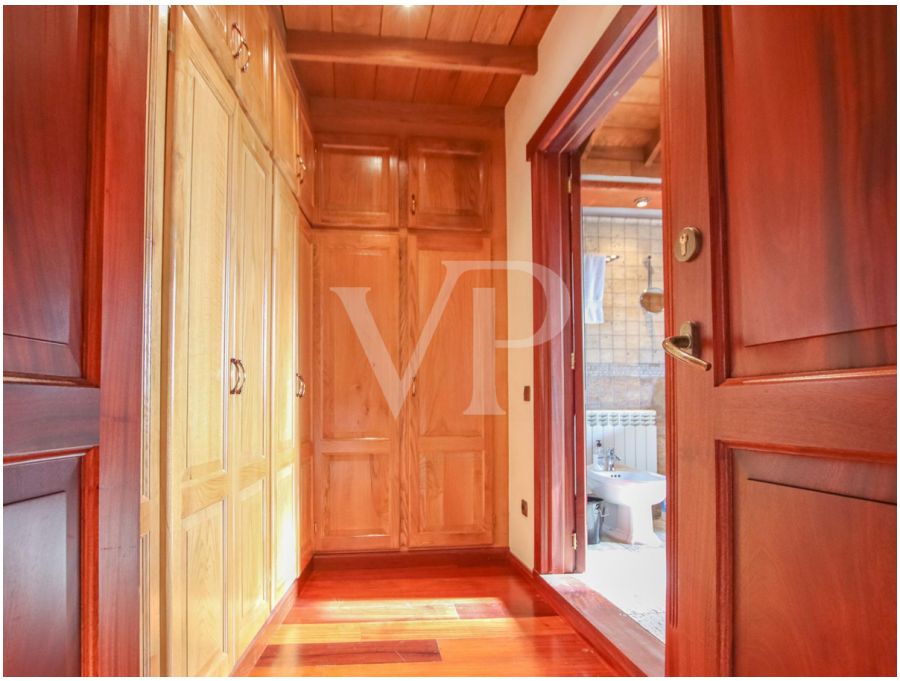

CODICE OGGETTO: ES233184143 - 38613 Vilaflor de Chasna – Vilaflor

La proprietà

CODICE OGGETTO: ES233184143 - 38613 Vilaflor de Chasna – Vilaflor

La proprietà

CODICE OGGETTO: ES233184143 - 38613 Vilaflor de Chasna – Vilaflor

La proprietà

CODICE OGGETTO: ES233184143 - 38613 Vilaflor de Chasna – Vilaflor

La proprietà

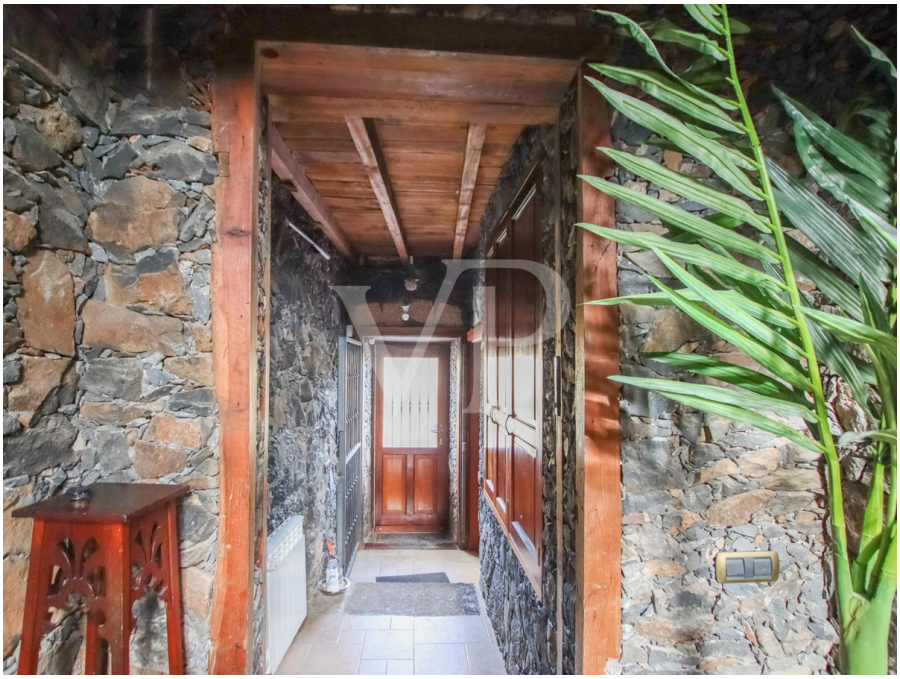

CODICE OGGETTO: ES233184143 - 38613 Vilaflor de Chasna – Vilaflor

La proprietà

CODICE OGGETTO: ES233184143 - 38613 Vilaflor de Chasna – Vilaflor

La proprietà

CODICE OGGETTO: ES233184143 - 38613 Vilaflor de Chasna – Vilaflor

La proprietà

CODICE OGGETTO: ES233184143 - 38613 Vilaflor de Chasna – Vilaflor

La proprietà

CODICE OGGETTO: ES233184143 - 38613 Vilaflor de Chasna – Vilaflor

La proprietà

CODICE OGGETTO: ES233184143 - 38613 Vilaflor de Chasna – Vilaflor

Una prima impressione

Willkommen in diesem atemberaubend renovierten Landhaus in dem charmanten Dorf Vilaflor. Das Haus wurde wunderschön renoviert und verbindet traditionelle Holzelemente mit modernen Annehmlichkeiten, um eine einzigartige und einladende Atmosphäre zu schaffen. Im Erdgeschoss befindet sich ein gemütliches Wohnzimmer mit Kamin, perfekt für romantische Abende. Die voll ausgestattete Küche ist geräumig und hell, mit modernen Geräten und viel Arbeitsfläche. Auf dieser Etage finden Sie auch ein Schlafzimmer und ein Badezimmer sowie eine einzigartige Bodega, um die köstlichen kanarischen Weine zu lagern. Von hieraus haben Sie Zugang zu der unglaublichen Terrasse und dem Garten, die einen atemberaubenden Blick über die Berge bieten. Auf der Terrasse befindet sich zudem ein separates Apartment. Im Obergeschoss finden Sie zwei komfortable Schlafzimmer und ein großes Badezimmer, die ein Spa-ähnlichen Rückzugsort bieten. Das Highlight auf dieser Etage ist das Wohnzimmer, in dem Sie die Hochwertigkeit der Materialien bewundern können. Draußen verfügt das Anwesen über ein großes Gelände mit Obstbäumen, die eine friedliche und ruhige Oase schaffen. Entspannen Sie im Schatten eines Baumes, machen Sie einen Spaziergang durch den Garten oder genießen Sie einfach die frische Luft und den atemberaubenden Bergblick.

CODICE OGGETTO: ES233184143 - 38613 Vilaflor de Chasna – Vilaflor

Dettagli dei servizi

- Komplett renoviertes Landhaus
- Zwei Stockwerke
- Vier Schlafzimmer
- Drei Badezimmer
- Große Terrasse mit Stauraum und separatem Wohnbereich
- Idyllischer Garten mit Mandelbäumen
- Wasserfontäne
- Bodega
- Kamin
- Heizung
- Holzofen
- Wassertank
- 24 Stunden Videoüberwachung

CODICE OGGETTO: ES233184143 - 38613 Vilaflor de Chasna – Vilaflor

Tutto sulla posizione

Vilaflor ist ein malerisches Dorf auf Teneriffa. Es liegt auf einer Höhe von etwa 1.400 Metern über dem Meeresspiegel und ist damit das höchstgelegene Dorf auf Teneriffa. Das Klima in Vilaflor ist mild und angenehm, mit milden Temperaturen im Sommer und kühleren Temperaturen im Winter. Die Landschaft rund um das Dorf ist geprägt von Pinienwäldern und Obstgärten. Vilaflor ist bekannt für seine traditionelle Architektur mit weiß getünchten Häusern und Dächern aus roten Dachziegeln. Die engen Gassen des Dorfes führen zu einer imposanten Kirche.
Die Umgebung von Vilaflor ist ein beliebtes Ziel für Wanderer und Naturfreunde, da es viele gut markierte Wanderwege gibt, die durch die umliegenden Wälder und Berge führen.
Insgesamt ist Vilaflor ein ruhiges und friedliches Dorf, fernab des Massentourismus. Der internationale Flughafen Teneriffa Süd ist in 30 Minuten mit dem Auto erreichbar.

CODICE OGGETTO: ES233184143 - 38613 Vilaflor de Chasna – Vilaflor

Ulteriori informazioni

HAFTUNG: Wir weisen darauf hin, dass die von uns übermittelten Objektinformationen, Unterlagen, Pläne und Informationen vom Verkäufer bzw. Eigentümer stammen. Wir haften daher nicht für die Richtigkeit oder Vollständigkeit der Informationen im Allgemeinen. Alle Immobilienangebote sind freibleibend und vorbehaltlich möglicher Irrtümer.

UNSER SERVICE FÜR SIE ALS EIGENTÜMER:
Planen Sie den Verkauf Ihrer Immobilie, so ist es für Sie wichtig, deren Marktwert zu kennen. Lassen Sie kostenfrei und unverbindlich den aktuellen Wert Ihrer Immobilie professionell durch einen unserer Immobilienspezialisten einschätzen. Unser internationales Netzwerk ermöglicht es uns, Verkäufer bzw. Vermieter und Interessenten bestmöglich zusammenzuführen.

CODICE OGGETTO: ES233184143 - 38613 Vilaflor de Chasna – Vilaflor

Partner di contatto

Per ulteriori informazioni, si prega di contattare la persona di riferimento:

Caroline Müller

Avda Chayofita 18, C.C. Parque Santiago 6, Local 24, E-38650 Los Cristianos (Arona)
Tel.: +34 922 105 023
E-Mail: tenerife.south@von-poll.com

Alla clausola di esclusione di responsabilità di von Poll Immobilien GmbH

www.von-poll.com