

Senningerberg – Lux périphérie Est

Spazio ufficio in affitto vicino all'aeroporto

Codice oggetto: LU881800074_13

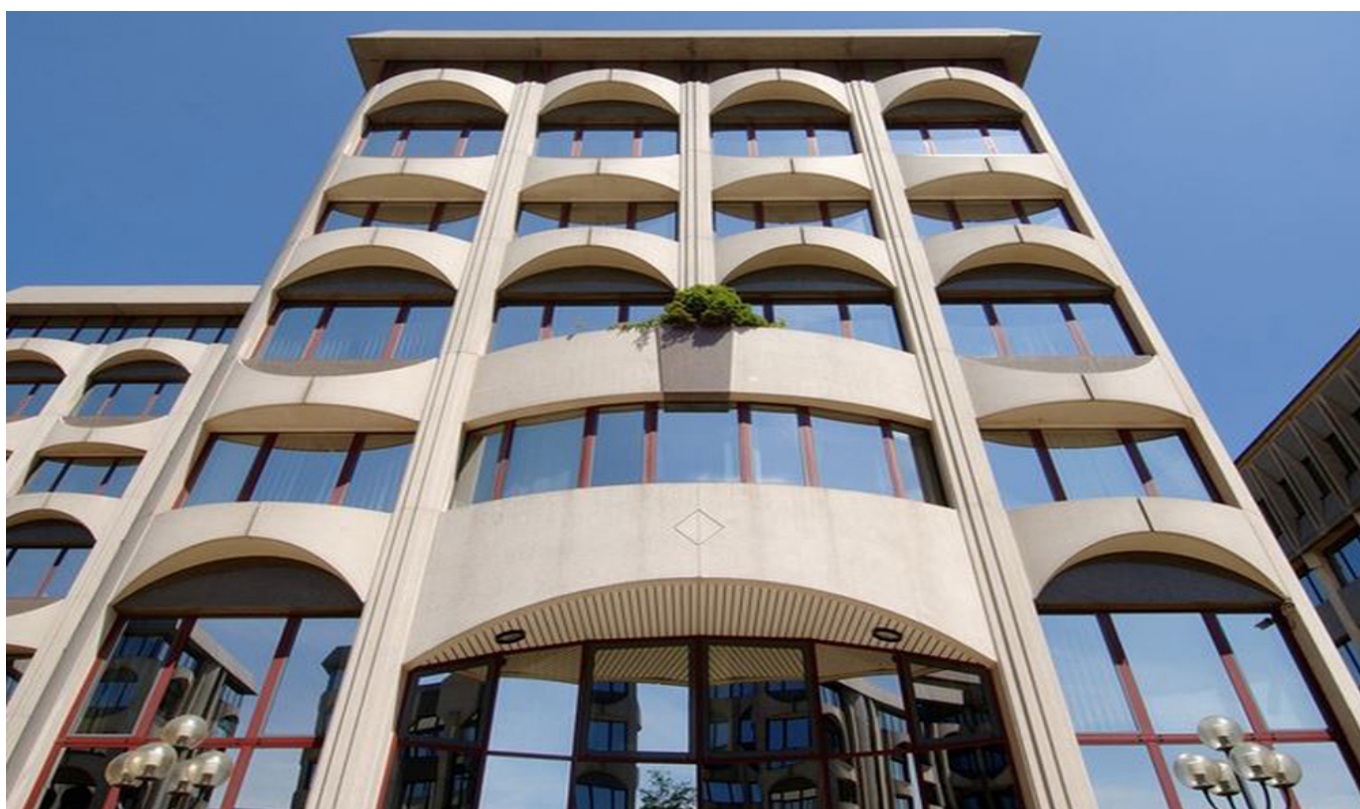

PREZZO D'AFFITTO: 0 EUR

Codice oggetto: LU881800074_13 - L-2633 Senningerberg – Lux périphérie Est

- A colpo d'occhio
- La proprietà
- Dati energetici
- Una prima impressione
- Partner di contatto

Codice oggetto: LU881800074_13 - L-2633 Senningerberg – Lux périphérie Est

A colpo d'occhio

| | | | |
|-------------------|--|---------------------------|------------------------|
| Codice oggetto | LU881800074_13 | Prezzo d'affitto | Su richiesta |
| Piano | 1 | Soggetto alla commissione | Sì |
| Garage/Posto auto | 27 x Parcheggio interrato, 175 EUR (Affitto) | Superficie commerciale | ca. 601 m ² |

Codice oggetto: LU881800074_13 - L-2633 Senningerberg – Lux périphérie Est

Dati energetici

| | |
|----------------------------|---|
| Tipologia di riscaldamento | centralizzato |
| Classe Energetica | Al momento della creazione del documento la certificazione energetica non era ancora disponibile. |

Codice oggetto: LU881800074_13 - L-2633 Senningerberg – Lux périphérie Est

La proprietà



Codice oggetto: LU881800074_13 - L-2633 Senningerberg – Lux périphérie Est

Una prima impressione

Edificio per uffici facente parte di un complesso di 6 edifici. Posizione ideale, vicino all'accesso autostradale. Ampio parcheggio disponibile.

Codice oggetto: LU881800074_13 - L-2633 Senningerberg – Lux périphérie Est

Partner di contatto

Per ulteriori informazioni, si prega di contattare la persona di riferimento:

VON POLL REAL ESTATE Limpertsberg

6, avenue Pasteur, L-2310 Luxembourg

Tel.: +352 26 47 98

E-Mail: limpertsberg@von-poll.com

Alla clausola di esclusione di responsabilità di von Poll Immobilien GmbH

www.von-poll.com