Senningerberg – Lux périphérie Est

# Spazio ufficio in affitto vicino all'aeroporto

***Codice oggetto: LU881800074_11***

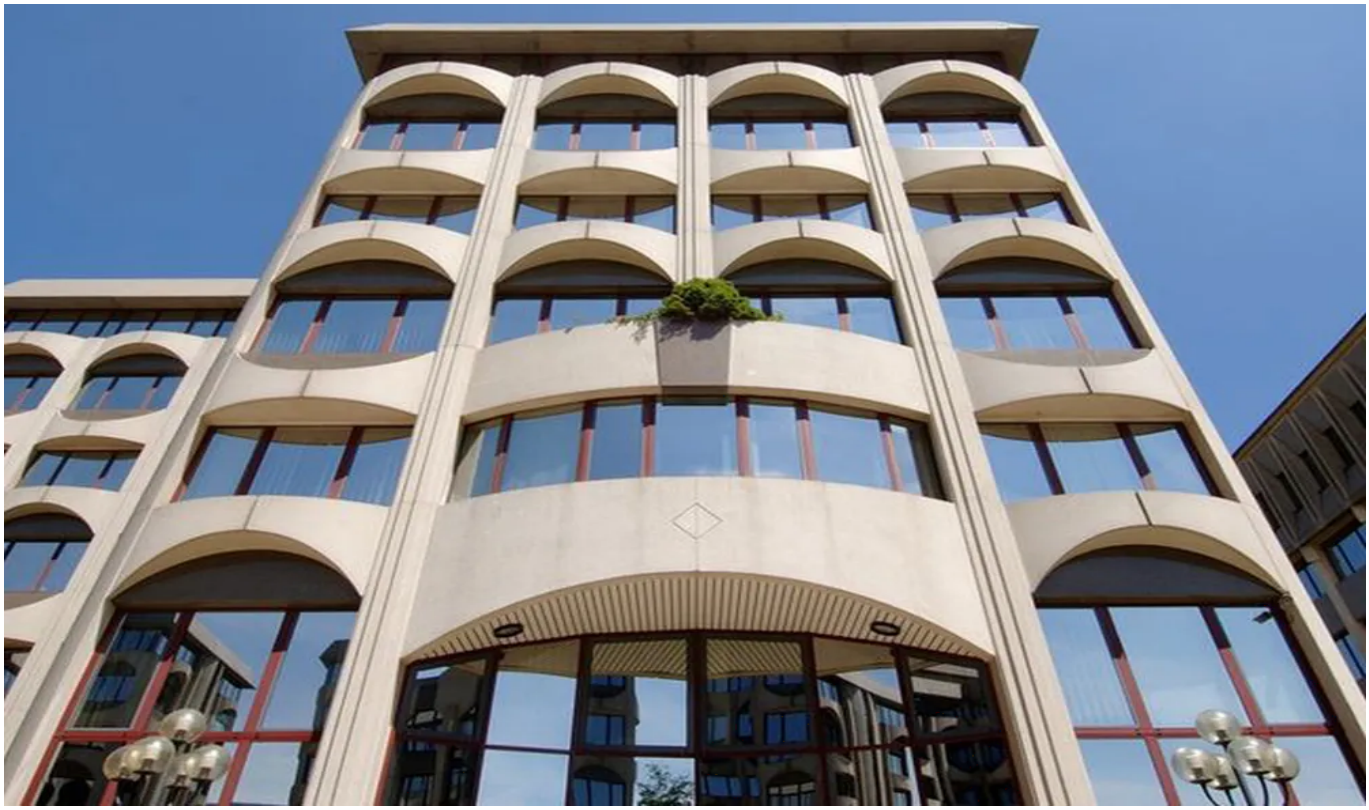

**PREZZO D'AFFITTO: 0**

**Codice oggetto: LU881800074_11 - L-2633 Senningerberg – Lux périphérie Est**


- A colpo d'occhio
- La proprietà
- Dati energetici
- Una prima impressione
- Partner di contatto

**Codice oggetto: LU881800074_11 - L-2633 Senningerberg – Lux périphérie Est**

# A colpo d'occhio

| | | | |
|---|---|---|---|
| Codice oggetto | LU881800074_11 | Prezzo d'affitto | Su richiesta |
| Piano | 1 | Superficie commerciale | ca. 322 m² |
| Garage/Posto auto | 22 x Parcheggio interrato, 175 (Affitto) | | |

**Codice oggetto: LU881800074_11 - L-2633 Senningerberg – Lux périphérie Est**

# Dati energetici

| | |
|---|---|
| Tipologia di riscaldamento | **centralizzato** |
| Classe Energetica | **Al momento della creazione del documento la certificazione energetica non era ancora disponibile.** |

**Codice oggetto: LU881800074_11 - L-2633 Senningerberg – Lux périphérie Est**

# La proprietà

**Codice oggetto: LU881800074_11 - L-2633 Senningerberg – Lux périphérie Est**

# Una prima impressione

**Edificio per uffici facente parte di un complesso di 6 edifici. Posizione ideale, vicino alle principali autostrade. Ampio parcheggio disponibile.**

**Codice oggetto: LU881800074_11 - L-2633 Senningerberg – Lux périphérie Est**

# Partner di contatto

**Per ulteriori informazioni, si prega di contattare la persona di riferimento:**

**VON POLL REAL ESTATE Limpertsberg**

**6, avenue Pasteur, L-2310 Luxembourg**
**Tel.: +352 26 47 98**
**E-Mail: limpertsberg@von-poll.com**

*Alla clausola di esclusione di responsabilità di von Poll Immobilien GmbH*

**www.von-poll.com**