Luxembourg-gare – Gare

Ufficio in affitto

Codice oggetto: LU881900103

PREZZO D'AFFITTO: 0

Codice oggetto: LU881900103 - L-1611 Luxembourg-gare – Gare

- A colpo d'occhio
- La proprietà
- Dati energetici
- Planimetrie
- Una prima impressione
- Partner di contatto

Codice oggetto: LU881900103 - L-1611 Luxembourg-gare – Gare

A colpo d'occhio

Codice oggetto	LU881900103
Piano	4
Garage/Posto auto	2 x Parcheggio interrato, 280 (Affitto)

Prezzo d'affitto	Su richiesta
Ufficio/studio	Spazio ufficio
Compenso di mediazione	Commissione acquirente 15,00 % (IVA incl.) sul prezzo di acquisto
Superficie commerciale	ca. 434 m²

Codice oggetto: LU881900103 - L-1611 Luxembourg-gare – Gare

Dati energetici

Tipologia di riscaldamento	**Teleriscaldamento**
Classe Energetica	**Al momento della creazione del documento la certificazione energetica non era ancora disponibile.**

Codice oggetto: LU881900103 - L-1611 Luxembourg-gare – Gare

La proprietà

Codice oggetto: LU881900103 - L-1611 Luxembourg-gare – Gare

Planimetrie

Sample of fitting-out

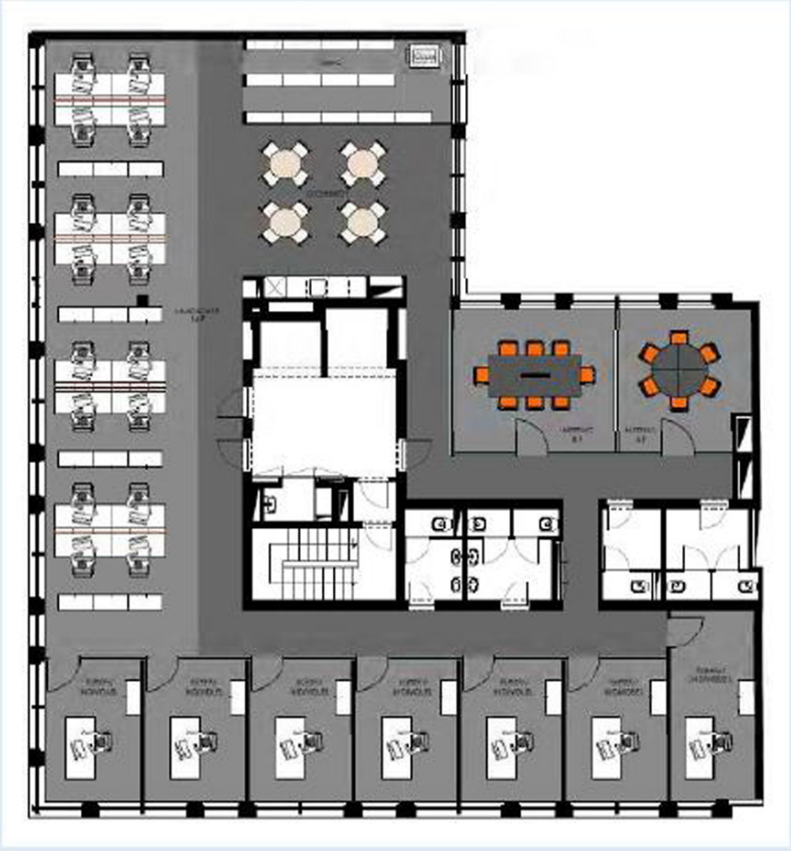

PLAN

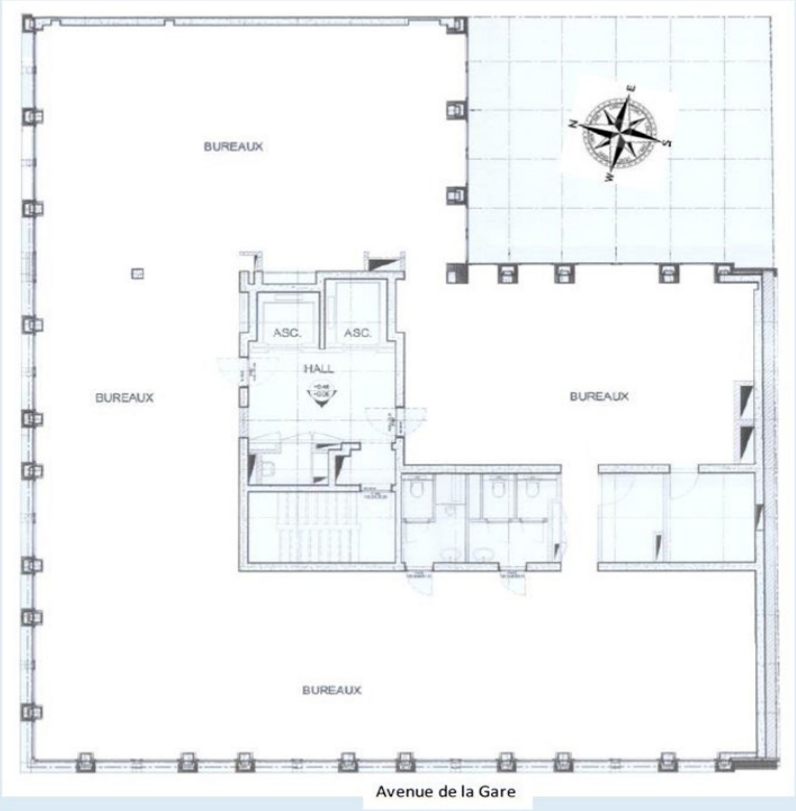

Questa pianta non è in scala. I documenti ci sono stati dati dal cliente. Per questo motivo, non possiamo garantire la precisione delle informazioni.

Codice oggetto: LU881900103 - L-1611 Luxembourg-gare – Gare

Una prima impressione

L'edificio si trova a soli 50 metri dalla stazione ferroviaria di Lussemburgo. Gli uffici si trovano al 4° piano e godono di un'eccellente illuminazione naturale e di due ingressi separati. Il centro città è raggiungibile in 10 minuti a piedi. L'autostrada è raggiungibile in 2 km da Belgio, Francia e Germania.

Codice oggetto: LU881900103 - L-1611 Luxembourg-gare – Gare

Partner di contatto

Per ulteriori informazioni, si prega di contattare la persona di riferimento:

VON POLL REAL ESTATE Limpertsberg

6, avenue Pasteur, L-2310 Luxembourg
Tel.: +352 26 47 98
E-Mail: limpertsberg@von-poll.com

Alla clausola di esclusione di responsabilità di von Poll Immobilien GmbH

www.von-poll.com