Junglinster

Appartamento con 3 camere da letto (su planimetria) con terrazza, giardino e parcheggio

Codice oggetto: LU221953560_4

PREZZO D'ACQUISTO: 1.189.000 EUR • SUPERFICIE NETTA: ca. 118,36 m^2 • SUPERFICIE DEL TERRENO: 55 m^2

Codice oggetto: LU221953560_4 - L-6142 Junglinster

- A colpo d'occhio
- La proprietà
- Dati energetici
- Planimetrie
- Una prima impressione
- Tutto sulla posizione
- Partner di contatto

Codice oggetto: LU221953560_4 - L-6142 Junglinster

A colpo d'occhio

Codice oggetto	LU221953560_4
Superficie netta	ca. 118,36 m²
Piano	1
Camere da letto	3
Bagni	2
Anno di costruzione	2024
Garage/Posto auto	2 x Parcheggio interrato

Prezzo d'acquisto	1.189.000 EUR
Appartamento	Appartamento
Superficie commerciale	ca. 189 m²
Stato dell’immobile	In progetto
Tipologia costruttiva	massiccio
Caratteristiche	Terrazza, Bagni di servizio

Codice oggetto: LU221953560_4 - L-6142 Junglinster

Dati energetici

Tipologia di riscaldamento	a pavimento
Fonte di alimentazione	Gas
Classe Energetica	Al momento della creazione del documento la certificazione energetica non era ancora disponibile.

Classe di efficienza energetica	A

Codice oggetto: LU221953560_4 - L-6142 Junglinster

La proprietà

Codice oggetto: LU221953560_4 - L-6142 Junglinster

La proprietà

Codice oggetto: LU221953560_4 - L-6142 Junglinster

La proprietà

Codice oggetto: LU221953560_4 - L-6142 Junglinster

La proprietà

Codice oggetto: LU221953560_4 - L-6142 Junglinster

La proprietà

Codice oggetto: LU221953560_4 - L-6142 Junglinster

Planimetrie

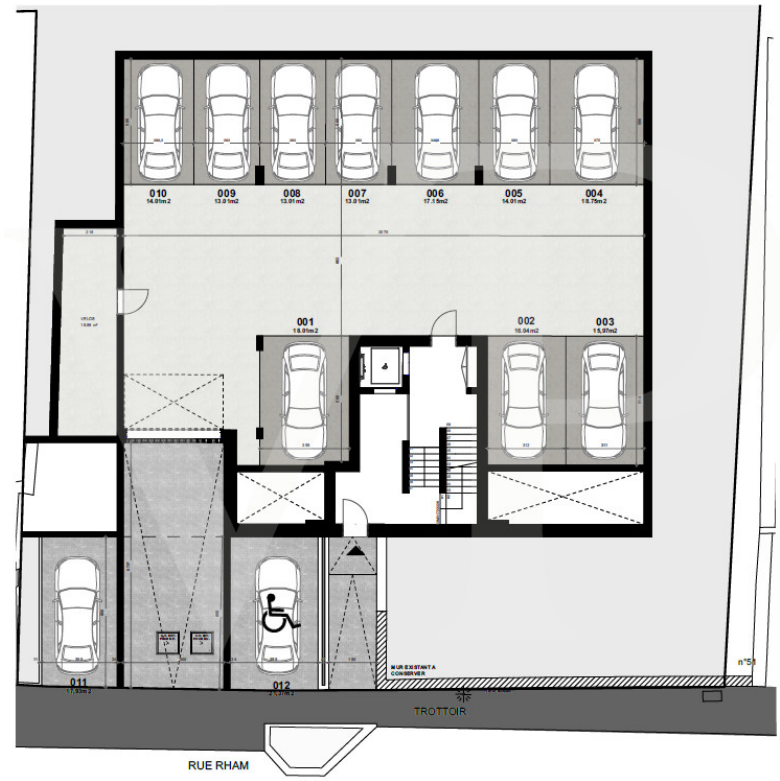

Questa pianta non è in scala. I documenti ci sono stati dati dal cliente. Per questo motivo, non possiamo garantire la precisione delle informazioni.

Codice oggetto: LU221953560_4 - L-6142 Junglinster

Una prima impressione

*

Codice oggetto: LU221953560_4 - L-6142 Junglinster

Tutto sulla posizione

*

Codice oggetto: LU221953560_4 - L-6142 Junglinster

Partner di contatto

Per ulteriori informazioni, si prega di contattare la persona di riferimento:

VON POLL REAL ESTATE Limpertsberg

6, avenue Pasteur, L-2310 Luxembourg
Tel.: +352 26 47 98
E-Mail: limpertsberg@von-poll.com

Alla clausola di esclusione di responsabilità di von Poll Immobilien GmbH

www.von-poll.com