Radebeul

Doppelhaus-Grundstück in bester Lage von Radebeul

CODICE OGGETTO: 25229001

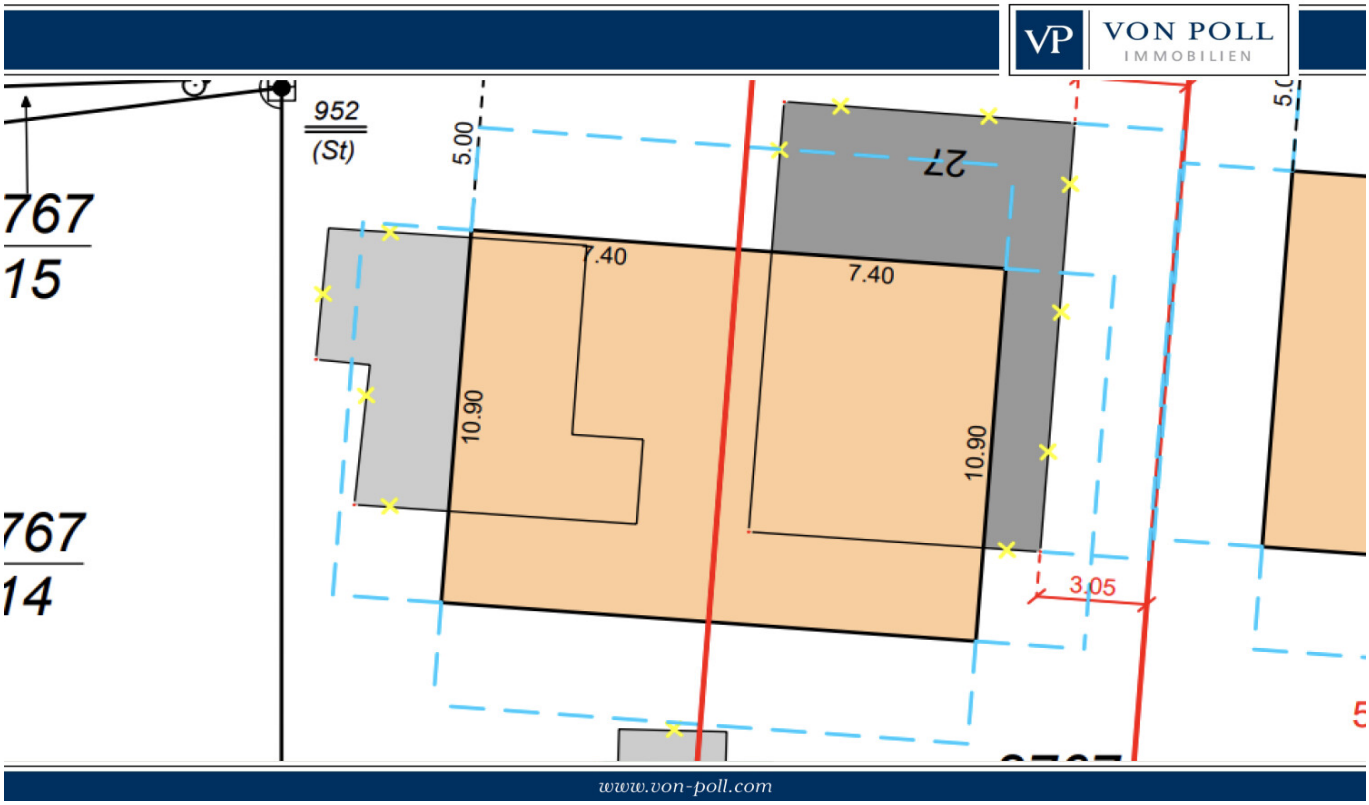

PREZZO D'ACQUISTO: 289.000 EUR • SUPERFICIE DEL TERRENO: 516 m²

CODICE OGGETTO: 25229001 - 01445 Radebeul

- A colpo d'occhio
- La proprietà
- Planimetrie
- Una prima impressione
- Dettagli dei servizi
- Tutto sulla posizione
- Partner di contatto

CODICE OGGETTO: 25229001 - 01445 Radebeul

A colpo d'occhio

CODICE OGGETTO	25229001

Prezzo d'acquisto	289.000 EUR
Tipo di oggetto	Trama
Compenso di mediazione	Käuferprovision beträgt 5,95 % (inkl. MwSt.) des beurkundeten Kaufpreises
Caratteristiche	Giardino / uso comune

CODICE OGGETTO: 25229001 - 01445 Radebeul

La proprietà

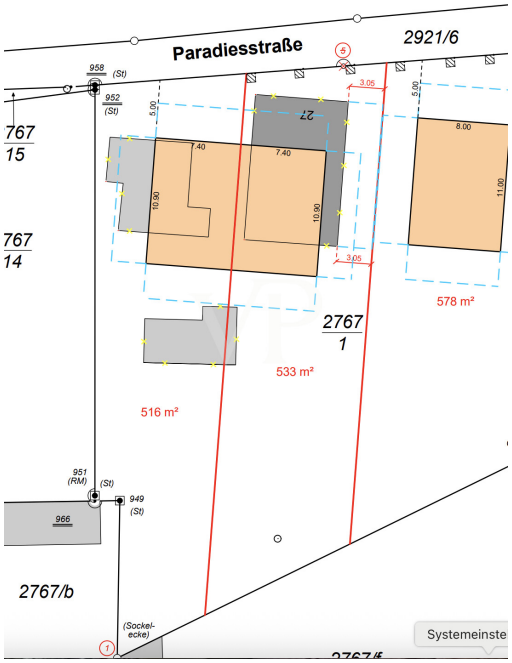

CODICE OGGETTO: 25229001 - 01445 Radebeul

Planimetrie

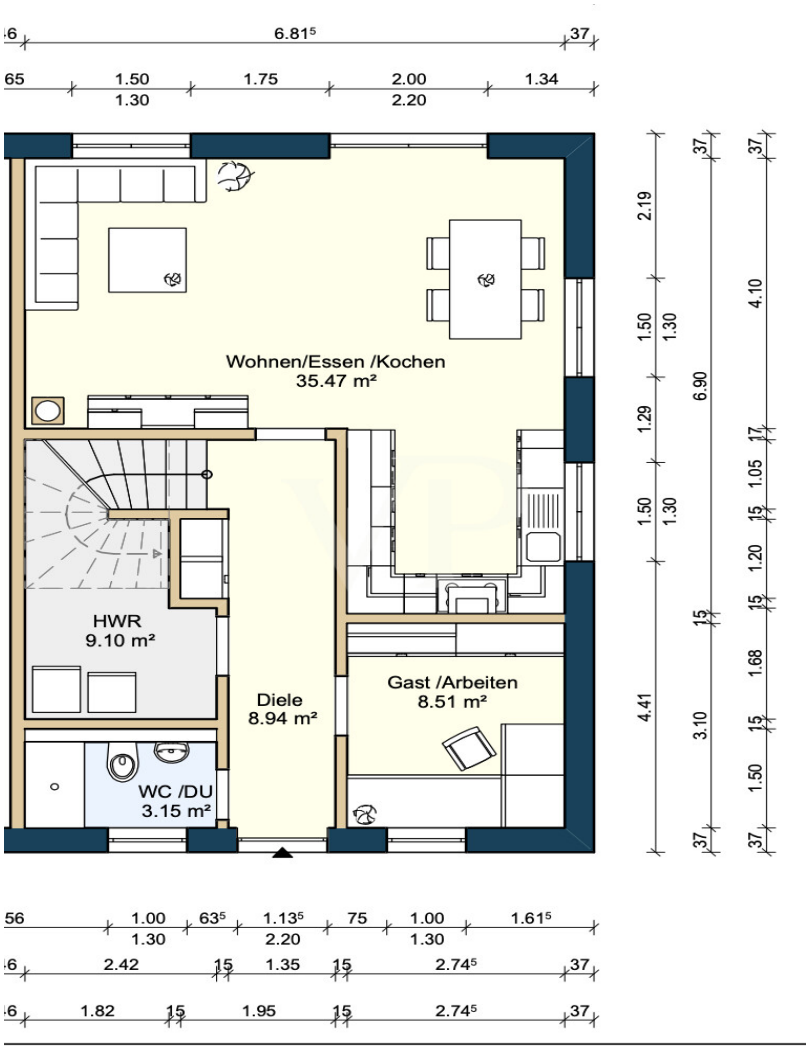

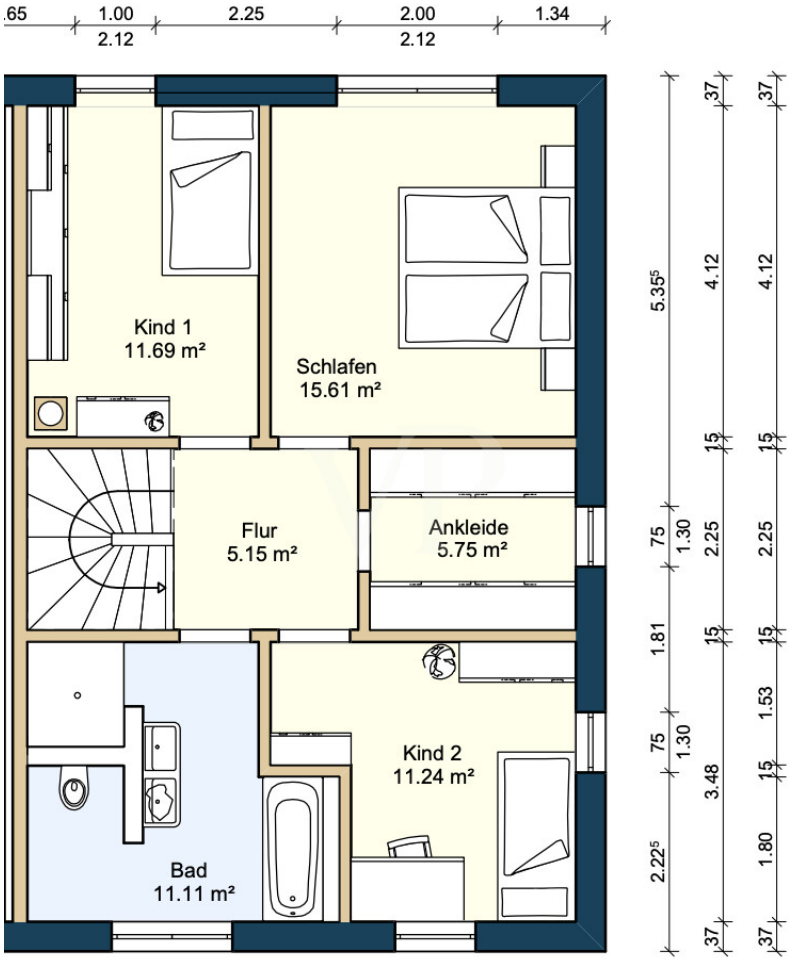

Questa pianta non è in scala. I documenti ci sono stati dati dal cliente. Per questo motivo, non possiamo garantire la precisione delle informazioni.

CODICE OGGETTO: 25229001 - 01445 Radebeul

Una prima impressione

Lage:
Dieses attraktive Grundstück bietet Ihnen die perfekte Gelegenheit, Ihr Traumhaus zu verwirklichen. Eingebettet in eine ruhige und grüne Umgebung, überzeugt die Lage durch ihre Nähe zu allen Annehmlichkeiten des täglichen Bedarfs sowie zu zahlreichen Freizeitmöglichkeiten.

Größe:
Das Grundstück hat eine Größe von 516 qm (vermessen) was Ihnen ausreichend Platz für kreative Gestaltungsmöglichkeiten bietet. Hier wartet eine Moderne Doppelhaushälfte aus Sie.

Baupotenzial:
Das Grundstück zeichnet sich durch seine gute bebaubarkeit aus. Durch die optimale Größe und die flache Topographie können Sie sich hier ihren Traum vom Eigenheim verwirklichen. Zudem erlaubt die umgebende Nachbarschaft eine harmonische Eingliederung Ihres neuen Wohntraums.

CODICE OGGETTO: 25229001 - 01445 Radebeul

Dettagli dei servizi

Positive Bauvoranfrage vorhanden
teilerschlossen
Vermessung uns Abriss wird vom Eigentümer übernommen
super Anbindung an den Dresdner Norden
Grundstücke liegen in bester Lage von Radebeul
Gymnasium Luisenstift Radebeul in 3 Minuten per Fußweg erreichbar
absolute Rarität auf dem Markt
5 Minuten per Fußweg zur Straßenbahn

CODICE OGGETTO: 25229001 - 01445 Radebeul

Tutto sulla posizione

Die Wein-, Villen- und Gartenstadt mit ihren acht historischen Dorfkernen und zwei Villenquartieren liegt entlang der alten Postchaussee zwischen der ehemaligen Residenzstadt Dresden und dem ehemaligen Bischofssitz in Meißen sowie zwischen der Elbe im Süden und den Weinhängen im Norden. Radebeul wird wegen seiner reizvollen Lage auch Sächsisches Nizza genannt und zählt zu den bevorzugten Wohngegenden rund um die ca. 10 km entfernt liegende Sächsische Landeshauptstadt Dresden.

Charakteristisch für Radebeul sind die liebevoll restaurierten und sanierten EFH, Villen und Mehrfamilienhäuser auf großzügigen Grundstücken mit einer hohen Durchgrünung. Zahlreiche Freizeitmöglichkeiten ergeben sich durch die unmittelbare Nähe Radebeuls zum Landschaftsschutzgebiet Friedewald und der Moritzburger Teichlandschaft.

Radebeul verfügt über ausreichend infrastrukturellen Einrichtungen. Behörden, Geschäfte, Restaurants, Ärzte, Kindereinrichtungen sowie öffentlichen Verkehrsmittel sind in naher Umgebung vorhanden. Die Autobahnanschlussstellen der A4 Dresden-Wilder Mann und Dresden-Neustadt sowie der Flughafen von Dresden sind in nur wenigen Pkw-Minuten erreichbar. Das Dresdner Stadtzentrum erreicht man in ca. 20 Minuten mit dem Auto.

CODICE OGGETTO: 25229001 - 01445 Radebeul

Partner di contatto

Per ulteriori informazioni, si prega di contattare la persona di riferimento:

Kevin Hassel

Meißner Straße 82-84, 01445 Radebeul
Tel.: +49 351 - 89 56 134 0
E-Mail: radebeul@von-poll.com

Alla clausola di esclusione di responsabilità di von Poll Immobilien GmbH

www.von-poll.com