Dubai

Erleben Sie den ultimativen gemütlichen Zufluchtsort: Komplett möblierte 1-Zimmer-Einheit

CODICE OGGETTO: CH232466858

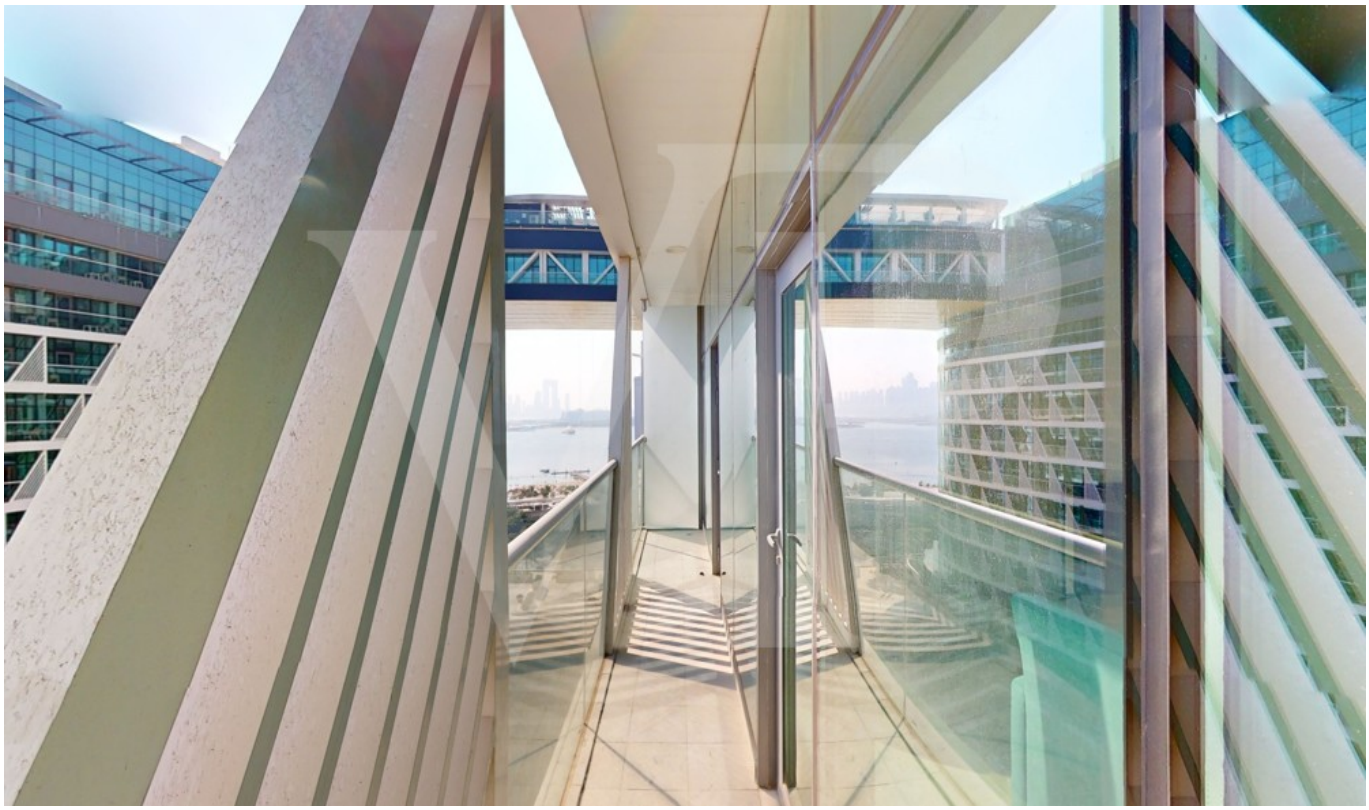

PREZZO D'ACQUISTO: 530.000 CHF • SUPERFICIE NETTA: ca. 66 m^2

CODICE OGGETTO: CH232466858 - Standort: Dubai

- A colpo d'occhio
- La proprietà
- Una prima impressione
- Dettagli dei servizi
- Tutto sulla posizione
- Partner di contatto

CODICE OGGETTO: CH232466858 - Standort: Dubai

A colpo d'occhio

CODICE OGGETTO	CH232466858
Superficie netta	ca. 66 m²
DISPONIBILE DAL	Previo accordo
Anno di costruzione	2023

Prezzo d'acquisto	530.000 CHF
Appartamento	Appartamento
Superficie lorda	ca. 0 m²

CODICE OGGETTO: CH232466858 - Standort: Dubai

La proprietà

CODICE OGGETTO: CH232466858 - Standort: Dubai

La proprietà

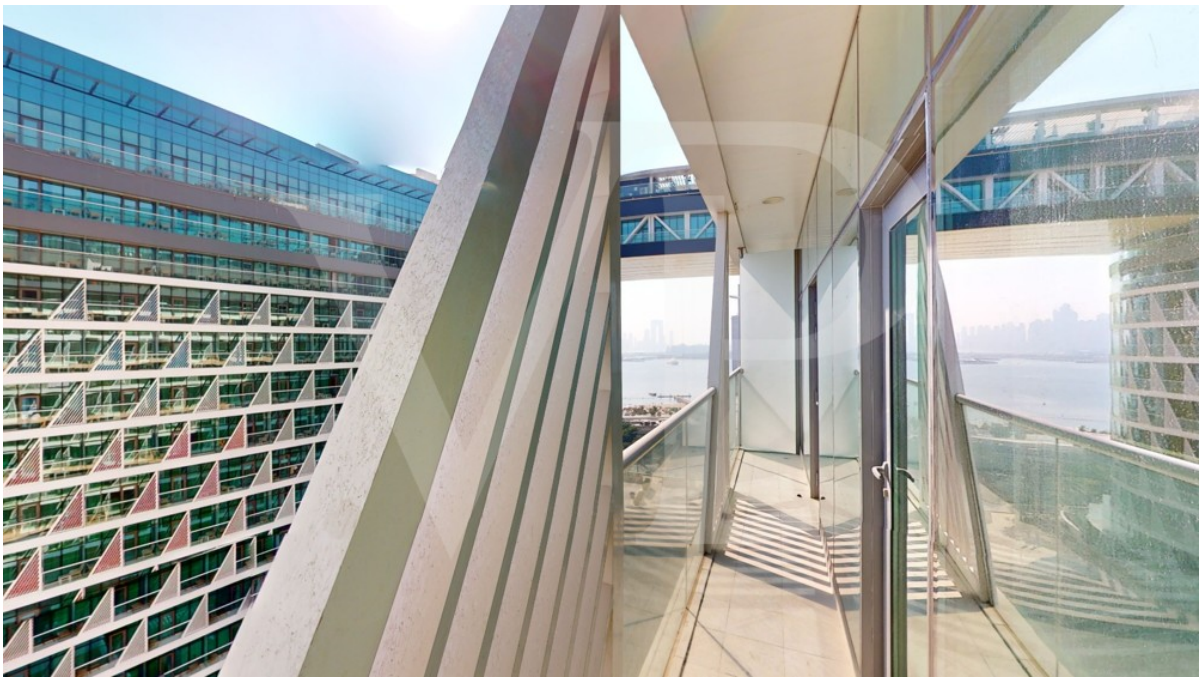

CODICE OGGETTO: CH232466858 - Standort: Dubai

La proprietà

CODICE OGGETTO: CH232466858 - Standort: Dubai

La proprietà

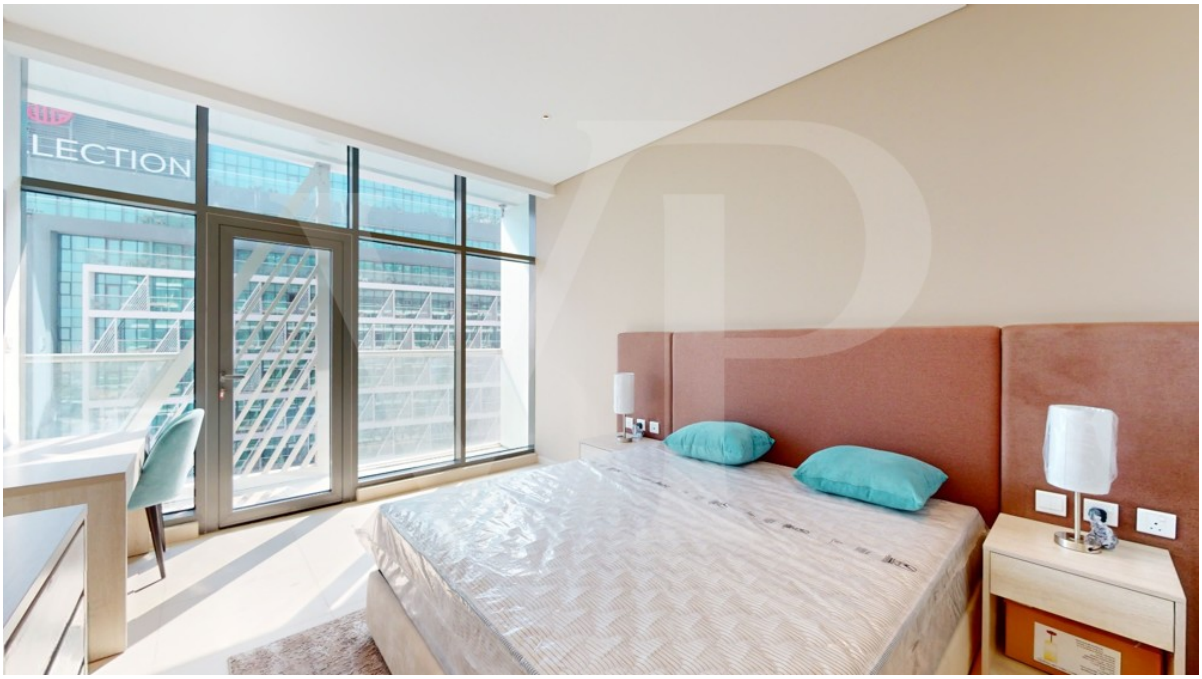

CODICE OGGETTO: CH232466858 - Standort: Dubai

La proprietà

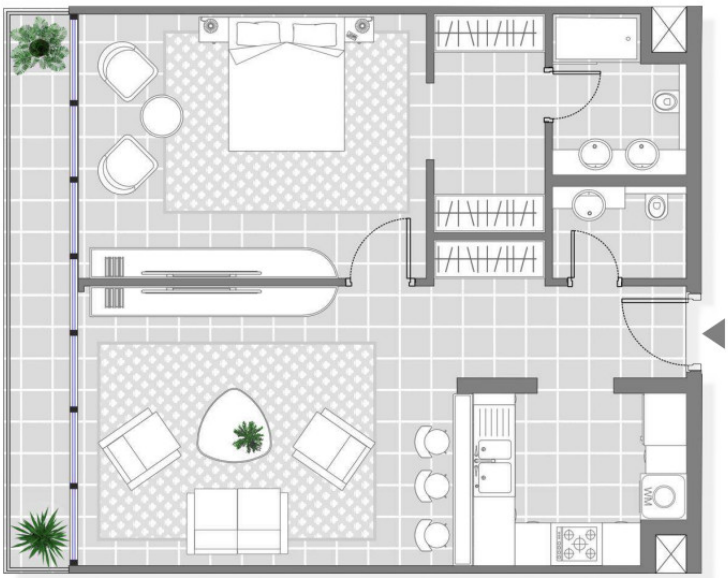

CODICE OGGETTO: CH232466858 - Standort: Dubai

Una prima impressione

Diese zum Verkauf stehende 1-Zimmer-Wohnung in einer prestigeträchtigen Gegend ist ideal für junge Berufstätige oder Paare, die in einer lebendigen Gegend wohnen möchten. Kombinieren Sie den Komfort eines Hotels mit dem Komfort einer Privatresidenz. Dieses brandneue Schlafzimmer ist 712,46 Quadratmeter groß und verfügt über einen offenen Grundriss. Bewohner des Seven Palm Studio Hotel Apartment genießen exklusiven Zugang zu einer außergewöhnlichen Auswahl an Annehmlichkeiten. Nutzen Sie das hochmoderne Fitnesscenter, um Ihren aktiven Lebensstil beizubehalten, oder gönnen Sie sich ein erfrischendes Bad im einladenden Swimmingpool. Das Spa bietet einen Zufluchtsort für Entspannung und Erholung, während der aufmerksame Concierge-Service rund um die Uhr für Sie da ist, um auf alle Ihre Bedürfnisse einzugehen. Palm Jumeirah gilt als die größte künstliche Insel der Welt. Vorteile einer Investition in Immobilien in Dubai: Hohe Mietrenditen Steuerfreie Investition Sicherstes Land der Welt Hoher Lebensstandard Erstklassige Infrastruktur Gute Wirtschaft Golden & Aufenthaltsvisum bis zu 10 Jahre Geregelter Markt Um mehr über das Anwesen und die Gemeinde zu erfahren, rufen Sie unter +044 211 60 09 an.

CODICE OGGETTO: CH232466858 - Standort: Dubai

Dettagli dei servizi

Möbliert
Balkon
Einbauschränke
Zentrale Klimaanlage
Überdachter Parkplatz
Küchengeräte
Lobby im Gebäude
Sicherheit
Gemeinsames Fitnessstudio
Gemeinschaftspool
Gemeinsames Spa
?

CODICE OGGETTO: CH232466858 - Standort: Dubai

Tutto sulla posizione

Seven Palm Dubai, Palm Jumeirah

CODICE OGGETTO: CH232466858 - Standort: Dubai

Partner di contatto

Per ulteriori informazioni, si prega di contattare la persona di riferimento:

Kathrin Wolter-Worschech

Seestrasse 90 Lago Superiore di Zurigo
E-Mail: schwyz@von-poll.com

To Disclaimer of von Poll Immobilien GmbH

www.von-poll.com