Landshut

Top Lage, Top Preis, Top Aussicht!!! Herrliches Grundstück im Hagrainer Tal!!!

CODICE OGGETTO: 22085073-1

PREZZO D'ACQUISTO: 1.690.000 EUR • SUPERFICIE DEL TERRENO: 1.750 m²

CODICE OGGETTO: 22085073-1 - 84028 Landshut

- A colpo d'occhio
- La proprietà
- Una prima impressione
- Tutto sulla posizione
- Partner di contatto

CODICE OGGETTO: 22085073-1 - 84028 Landshut

A colpo d'occhio

CODICE OGGETTO	22085073-1

Prezzo d'acquisto	1.690.000 EUR
Tipo di oggetto	Trama
Compenso di mediazione	Käuferprovision beträgt 3,57 % (inkl. MwSt.) des beurkundeten Kaufpreises

CODICE OGGETTO: 22085073-1 - 84028 Landshut

La proprietà

CODICE OGGETTO: 22085073-1 - 84028 Landshut

La proprietà

CODICE OGGETTO: 22085073-1 - 84028 Landshut

La proprietà

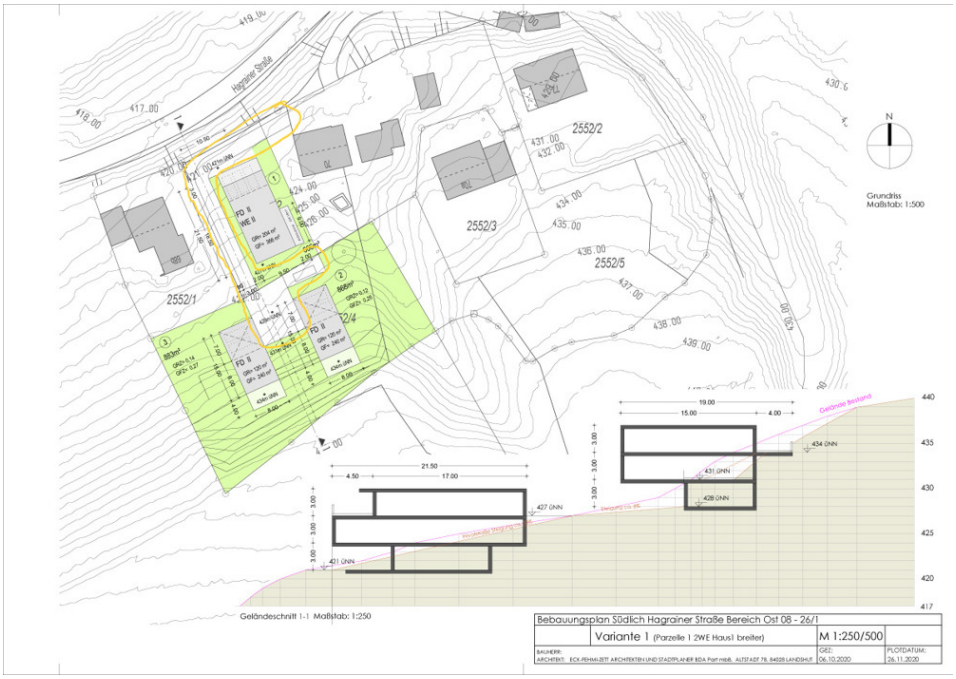

CODICE OGGETTO: 22085073-1 - 84028 Landshut

La proprietà

CODICE OGGETTO: 22085073-1 - 84028 Landshut

La proprietà

CODICE OGGETTO: 22085073-1 - 84028 Landshut

Una prima impressione

Top Lage, Top Preis, Top Aussicht!!! Herrliches Grundstück im Hagrainer Tal!!! Auf einer Fläche von ca. 1.750 qm und zusätzlich ca. 200 qm anteiliger Straße erhalten Sie ein erstklassiges Grundstück für eine schöne Bebauung mit einem großzügigen Einfamilienhaus oder einer zeitgemäßen Villa. Die Erschließung de Grundstücks mit Straße, Stützmauer, Beleuchtung etc. wird 6-8 Wochen vor Baubeginn auf Kosten des Eigentümers vollständig übernommen. Die Planung und Beauftragung dazu ist bereits vorbereitet und gesichert. Sinnvollerweise werden von den ca. 300 qm Zuwegung dem Erwerber bei Kauf ca. 200 qm Straße zugeteilt, damit möglicherweise später anfallende Pflege, Kosten oder Winterdienste gerecht verteilt werden können. Laut Bebauungsplan können Sie auf dem Grundstück ein Einfamilienhaus mit ca. 240 qm Geschossfläche bei zwei Vollgeschossen plus Kellergeschoss errichten. Neben der ausgezeichneten und stadtnahen Lage ist ein weiterer Pluspunkt, dass hinter dem zu verkaufenden Grundstücken auf Anordnung der Stadt Landshut eine Ausgleichsfläche von ca. 710 qm vom jetzigen Eigentümer geschaffen werden muss. Das bedeutet, dass der Käufer diese Fläche unentgeltlich für verschiedene Aktivitäten, vorwiegend im Freizeitbereich nützen können und noch wichtiger, im Anschluß daran keine weitere Bebauung stattfinden wird. Vereinbaren Sie eine unverbindliche Besichtigung und überzeugen Sie sich persönlich von den Vorteilen dieses sehr guten Angebots zu einem sehr fairen Preis.

CODICE OGGETTO: 22085073-1 - 84028 Landshut

Tutto sulla posizione

Im Hagrain wohnen Sie in einer sehr beliebten Lage von Landshut. Dieser Ortsteil ist dem Stadtteil Berg zugehörig und verspricht angenehme Nachbarschaft. Sie wohnen in exponierter Lage in der Stadt und können Ihre Freizeit in Ruhe verbringen. Ein weiterer Pluspunkt ist die schnelle Erreichbarkeit der Landshuter Innenstadt - je nach Verkehr - sind Sie mit dem PKW in wenigen Minuten am Ziel. An die Isar gelangen Sie mit dem Rad in ca. 5 Minuten. Die Strecke zur Burg Trausnitz ist mit etwa 3 Kilometer bemessen. Besonders für weitere Ausflüge oder das Pendeln in Richtung München oder dem Bayerischen Wald ist die Lage als ausgezeichnet zu bezeichnen: in ca. 6,5 Kilometern Entfernung beziehungsweise 10 Minuten Fahrzeit erreichen Sie die Anschlussstelle Landshut-Nord der A92 in Richtung München bzw. Deggendorf. Auch per Bus sind Sie hervorragend an die (Alt-)Stadt angebunden: Die Haltestelle "Hagrainer Straße" der Linie 7 befindet sich in unmittelbarer Nähe. Im Umkreis von zwei Kilometer befinden sich zudem mehrere Restaurants und Gaststätten, Einkaufsmöglichkeiten und sonstige Einrichtungen des täglichen Bedarfs.

CODICE OGGETTO: 22085073-1 - 84028 Landshut

Partner di contatto

Per ulteriori informazioni, si prega di contattare la persona di riferimento:

Patryk Kelm

Freyung 602 Landshut
E-Mail: landshut@von-poll.com

To Disclaimer of von Poll Immobilien GmbH

www.von-poll.com