Arrach / Haibühl

Charmantes Haus in ruhiger Lage mit neuer Außenfarbe

CODICE OGGETTO: 24201067

PREZZO D'ACQUISTO: 85.000 EUR • SUPERFICIE NETTA: ca. 70,22 m^2 • VANI: 3 • SUPERFICIE DEL TERRENO: 95 m^2

CODICE OGGETTO: 24201067 - 93474 Arrach / Haibühl

- A colpo d'occhio
- La proprietà
- Dati energetici
- Una prima impressione
- Dettagli dei servizi
- Tutto sulla posizione
- Ulteriori informazioni
- Partner di contatto

CODICE OGGETTO: 24201067 - 93474 Arrach / Haibühl

A colpo d'occhio

CODICE OGGETTO	24201067
Superficie netta	ca. 70,22 m²
Tipologia tetto	a due falde
Vani	3
Camere da letto	2
Bagni	1
Anno di costruzione	1900

Prezzo d'acquisto	85.000 EUR
Casa	Casa unifamiliare
Compenso di mediazione	Käuferprovision beträgt 3,57 % (inkl. MwSt.) des beurkundeten Kaufpreises
Stato dell'immobile	Curato
Tipologia costruttiva	massiccio
Caratteristiche	Cucina componibile

CODICE OGGETTO: 24201067 - 93474 Arrach / Haibühl

Dati energetici

Tipologia di riscaldamento	centralizzato
Riscaldamento	Olio
CERTIFICAZIONE ENERGETICA VALIDO FINO A	31.08.2034
Fonte di alimentazione	Combustibile liquido

Certificazione energetica	Attestato di prestazione energetica
Consumo finale di energia	140.10 kWh/m²a
Classe di efficienza energetica	E
Anno di costruzione secondo il certificato energetico	1998

CODICE OGGETTO: 24201067 - 93474 Arrach / Haibühl

La proprietà

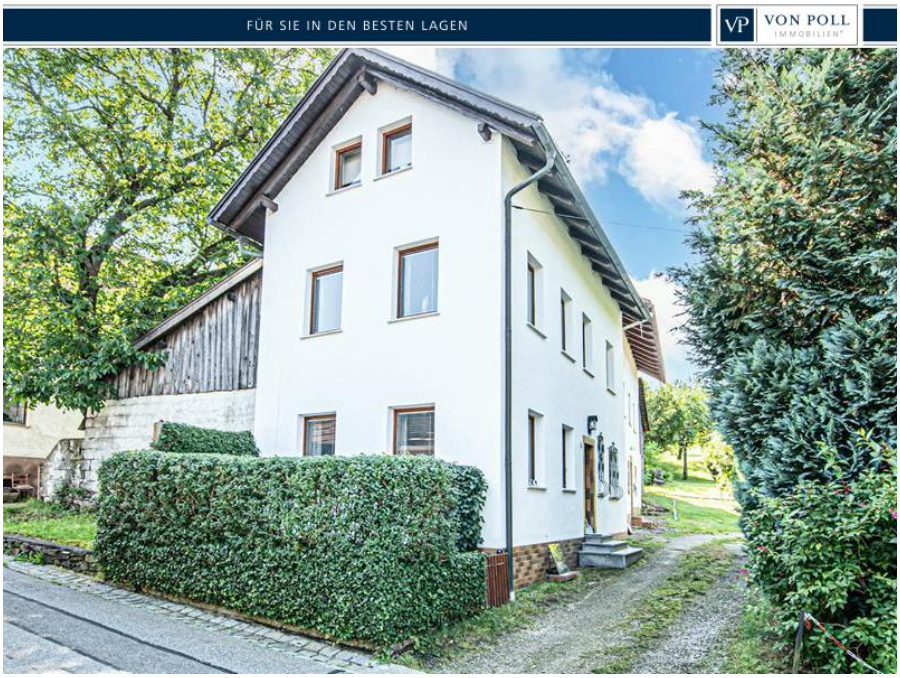

CODICE OGGETTO: 24201067 - 93474 Arrach / Haibühl

La proprietà

CODICE OGGETTO: 24201067 - 93474 Arrach / Haibühl

La proprietà

CODICE OGGETTO: 24201067 - 93474 Arrach / Haibühl

La proprietà

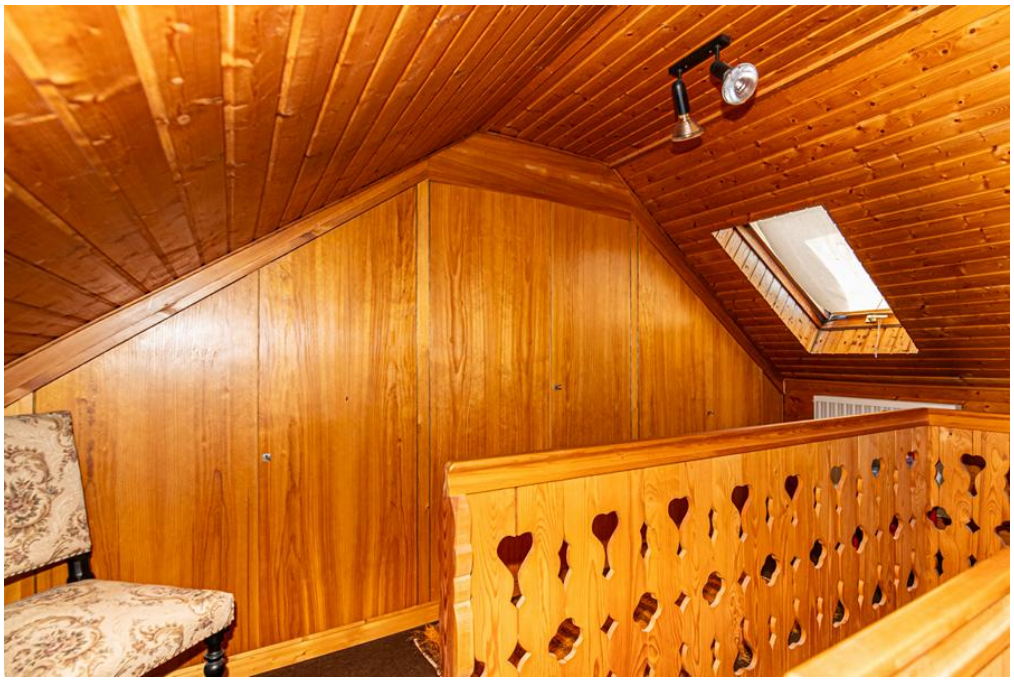

CODICE OGGETTO: 24201067 - 93474 Arrach / Haibühl

La proprietà

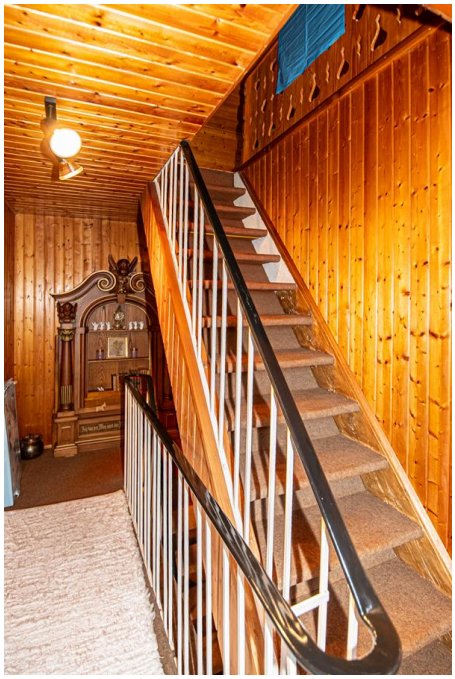

CODICE OGGETTO: 24201067 - 93474 Arrach / Haibühl

La proprietà

CODICE OGGETTO: 24201067 - 93474 Arrach / Haibühl

La proprietà

CODICE OGGETTO: 24201067 - 93474 Arrach / Haibühl

La proprietà

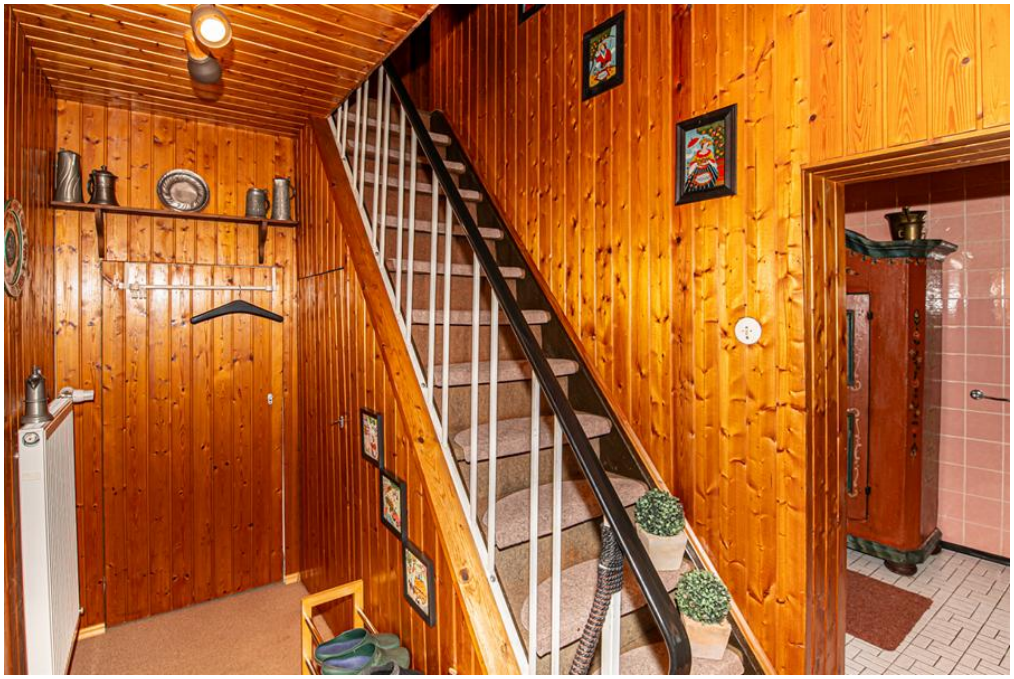

CODICE OGGETTO: 24201067 - 93474 Arrach / Haibühl

La proprietà

CODICE OGGETTO: 24201067 - 93474 Arrach / Haibühl

La proprietà

CODICE OGGETTO: 24201067 - 93474 Arrach / Haibühl

La proprietà

CODICE OGGETTO: 24201067 - 93474 Arrach / Haibühl

La proprietà

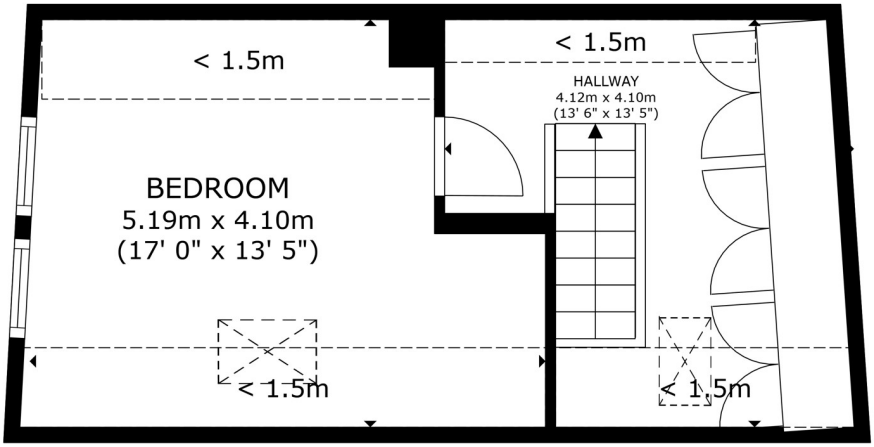

FLOOR 3

GROSS INTERNAL AREA
FLOOR 1 30.6 m² (330 sq.ft.) FLOOR 2 33.4 m² (360 sq.ft.) FLOOR 3 22.3 m² (240 sq.ft.)
EXCLUDED AREAS : REDUCED HEADROOM 11.1 m² (120 sq.ft.)
TOTAL : 86.3 m² (929 sq.ft.)
SIZES AND DIMENSIONS ARE APPROXIMATE, ACTUAL MAY VARY.

Matterport

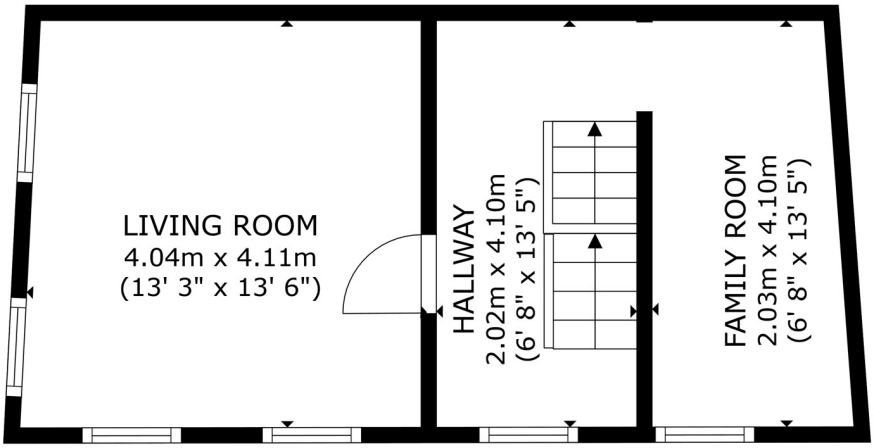

FLOOR 2

GROSS INTERNAL AREA
FLOOR 1 30.6 m² (330 sq.ft.) FLOOR 2 33.4 m² (360 sq.ft.) FLOOR 3 22.3 m² (240 sq.ft.)
EXCLUDED AREAS : REDUCED HEADROOM 11.1 m² (120 sq.ft.)
TOTAL : 86.3 m² (929 sq.ft.)
SIZES AND DIMENSIONS ARE APPROXIMATE, ACTUAL MAY VARY.

Matterport

CODICE OGGETTO: 24201067 - 93474 Arrach / Haibühl

La proprietà

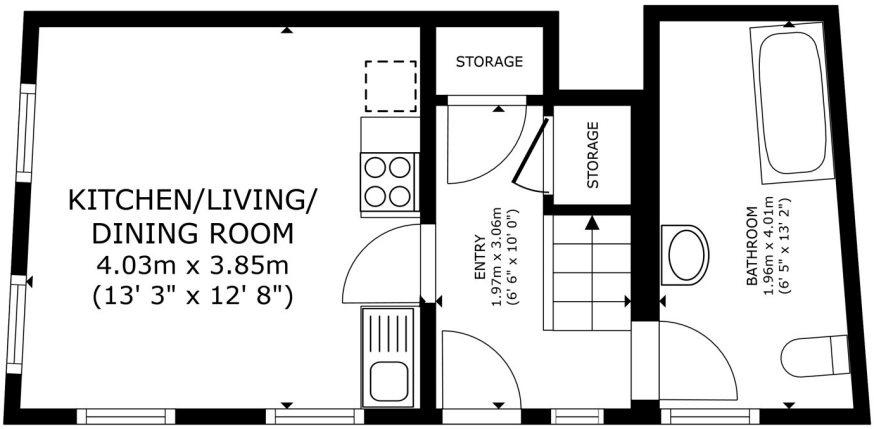

FLOOR 1

GROSS INTERNAL AREA
FLOOR 1 30.6 m² (330 sq.ft.) FLOOR 2 33.4 m² (360 sq.ft.) FLOOR 3 22.3 m² (240 sq.ft.)
EXCLUDED AREAS : REDUCED HEADROOM 11.1 m² (120 sq.ft.)
TOTAL : 86.3 m² (929 sq.ft.)
SIZES AND DIMENSIONS ARE APPROXIMATE, ACTUAL MAY VARY.

Matterport

CODICE OGGETTO: 24201067 - 93474 Arrach / Haibühl

Una prima impressione

Dieses gemütliche Einfamilienhaus aus dem Jahr ca. 1900 bietet auf ca. 70 m² Wohnfläche ausreichend Platz für eine Familie. Das Haus befindet sich in einem gepflegten Zustand und war ursprünglich als Ferienhaus genutzt. Mit insgesamt 3 Zimmern, davon 2 Schlafzimmer, 1 Wohnzimmer und 1 Badezimmer, eignet sich die Immobilie ideal für Paare oder kleine Familien. Die ruhige Lage des Hauses sorgt für eine angenehme Wohnatmosphäre und lädt zum Entspannen ein. Die neue Außenfarbe verleiht dem Haus einen frischen und ansprechenden Look. Die Zentralheizung sorgt für wohlige Wärme in den kalten Monaten. Das Einfamilienhaus besticht durch seine praktische Raumaufteilung und die normale Ausstattungsqualität. Die neutralen Farben und der zeitlose Stil erlauben es den zukünftigen Bewohnern, ihr persönliches Flair in die Räume zu bringen. Die Immobilie verfügt zudem über eine Grundstücksfläche von ca. 95 m², die Platz für eine kleine Terrasse oder einen Garten bietet. Hier können die Bewohner im Sommer gemütliche Stunden im Freien verbringen. Insgesamt präsentiert sich dieses Einfamilienhaus als solide und attraktive Immobilie in einer ruhigen Umgebung. Dank seiner guten Pflege und des gepflegten Zustands bietet es die ideale Basis für ein gemütliches Zuhause. Interessenten haben hier die Möglichkeit, ein charmantes Haus zu erwerben und ihren Wohntraum zu verwirklichen.

CODICE OGGETTO: 24201067 - 93474 Arrach / Haibühl

Dettagli dei servizi

360 Grad Rundgang:
https://my.matterport.com/show/?m=QQx13CDxwYQ

CODICE OGGETTO: 24201067 - 93474 Arrach / Haibühl

Tutto sulla posizione

Die Immobilie befindet sich in Arrach, einem Luftkurort im Landkreis Cham.Umgeben von einer atemberaubenden Landschaft und einer sauberen Luft stehen Ihnen zu jeder Jahreszeit eine Vielzahl von Freizeitaktivitäten zur Verfügung. Neben Wellness- und Badeaktivitäten finden Sie eine Grundschule, einen Kindergarten, verschiedene Ärzte sowie Einkaufsmöglichkeiten des täglichen Bedarfs. Entfernungen: Lam ca. 6 km Bad Kötzting ca. 15 km Cham ca. 30 km Grenzüberganz Bayerisch Eisenstein ca. 30 km oder Rittsteig ca. 12 km Deggendorf ca. 55 km

CODICE OGGETTO: 24201067 - 93474 Arrach / Haibühl

Ulteriori informazioni

Es liegt ein Energieverbrauchsausweis vor. Dieser ist gültig bis 31.8.2034. Endenergieverbrauch beträgt 140.10 kwh/(m²*a). Wesentlicher Energieträger der Heizung ist Öl. Das Baujahr des Objekts lt. Energieausweis ist 1998. Die Energieeffizienzklasse ist E. GELDWÄSCHE: Als Immobilienmaklerunternehmen ist die von Poll Immobilien GmbH nach § 2 Abs. 1 Nr. 14 und § 11 Abs. 1, 2 Geldwäschegesetz (GwG) dazu verpflichtet, bei der Begründung einer Geschäftsbeziehung die Identität des Vertragspartners festzustellen und zu überprüfen, bzw. sobald ein ernsthaftes Interesse an der Durchführung des Immobilienkaufvertrages besteht. Hierzu ist es erforderlich, dass wir nach § 11 Abs. 4 GwG die relevanten Daten Ihres Personalausweises festhalten (wenn Sie als natürliche Person handeln) – beispielsweise mittels einer Kopie. Bei einer juristischen Person benötigen wir eine Kopie des Handelsregisterauszugs, aus welchem der wirtschaftlich Berechtigte hervorgeht. Das Geldwäschegesetz sieht vor, dass der Makler die Kopien bzw. Unterlagen fünf Jahre aufbewahren muss. Als unser Vertragspartner haben Sie auch eine Mitwirkungspflicht nach § 11 Abs. 6 GwG. HAFTUNG: Wir weisen darauf hin, dass die von uns weitergegebenen Objektinformationen, Unterlagen, Pläne etc. vom Verkäufer bzw. Vermieter stammen. Eine Haftung für die Richtigkeit oder Vollständigkeit der Angaben übernehmen wir daher nicht. Es obliegt daher unseren Kunden, die darin enthaltenen Objektinformationen und Angaben auf ihre Richtigkeit hin zu überprüfen. Alle Immobilienangebote sind freibleibend und vorbehaltlich Irrtümer, Zwischenverkauf- und Vermietung oder sonstiger Zwischenverwertung. UNSER SERVICE FÜR SIE ALS EIGENTÜMER: Planen Sie den Verkauf oder die Vermietung Ihrer Immobilie, so ist es für Sie wichtig, deren Marktwert zu kennen. Lassen Sie kostenfrei und unverbindlich den aktuellen Wert Ihrer Immobilie professionell durch einen unserer Immobilienspezialisten einschätzen. Unser bundesweites und internationales Netzwerk ermöglicht es uns, Verkäufer bzw. Vermieter und Interessenten bestmöglich zusammenzuführen.

CODICE OGGETTO: 24201067 - 93474 Arrach / Haibühl

Partner di contatto

Per ulteriori informazioni, si prega di contattare la persona di riferimento:

Mario Aschenbrenner

Fuhrmannstraße 3 Cam
E-Mail: cham@von-poll.com

To Disclaimer of von Poll Immobilien GmbH

www.von-poll.com