Lohberg

Vielseitiges Wohn- und Geschäftshaus mit Gastronomie und Verkaufsladen

CODICE OGGETTO: 24201022

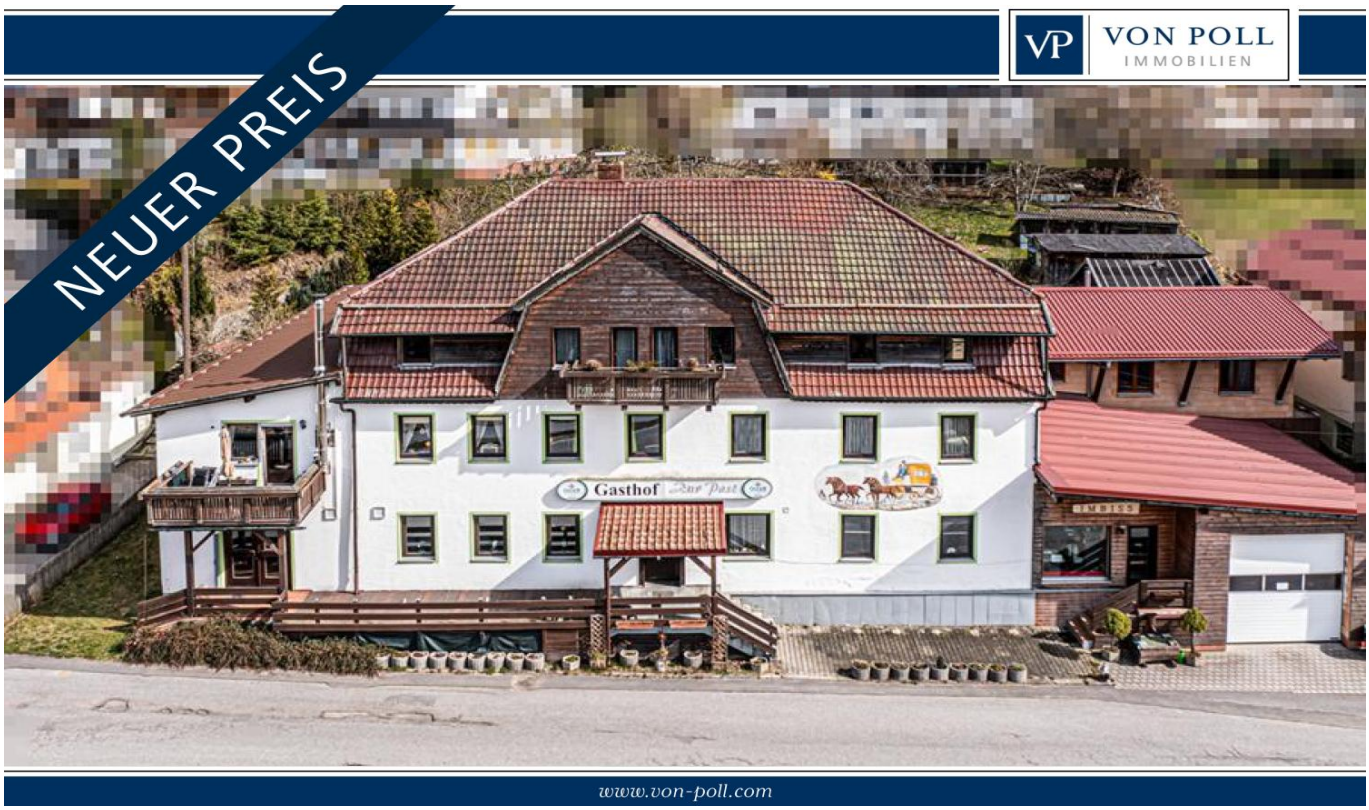

PREZZO D'ACQUISTO: 279.000 EUR • SUPERFICIE NETTA: ca. 500 m^2 • VANI: 12 • SUPERFICIE DEL TERRENO: 2.436 m^2

CODICE OGGETTO: 24201022 - 93470 Lohberg

- A colpo d'occhio
- La proprietà
- Dati energetici
- Una prima impressione
- Dettagli dei servizi
- Tutto sulla posizione
- Ulteriori informazioni
- Partner di contatto

CODICE OGGETTO: 24201022 - 93470 Lohberg

A colpo d'occhio

CODICE OGGETTO	24201022
Superficie netta	ca. 500 m²
Tipologia tetto	a due falde
Vani	12
Camere da letto	10
Bagni	6
Anno di costruzione	1906
Garage/Posto auto	3 x Garage

Prezzo d'acquisto	279.000 EUR
Casa	Casa plurifamiliare
Compenso di mediazione	Käuferprovision beträgt 3,57 % (inkl. MwSt.) des beurkundeten Kaufpreises
Tipologia costruttiva	massiccio
Superficie lorda	ca. 250 m²
Caratteristiche	Terrazza, Bagni di servizio, Caminetto, Cucina componibile

CODICE OGGETTO: 24201022 - 93470 Lohberg

Dati energetici

Tipologia di riscaldamento	a pavimento
Riscaldamento	Olio
CERTIFICAZIONE ENERGETICA VALIDO FINO A	05.04.2034

Certificazione energetica	Attestato di prestazione energetica
Consumo finale di energia	112.30 kWh/m²a
Classe di efficienza energetica	D
Anno di costruzione secondo il certificato energetico	1998

CODICE OGGETTO: 24201022 - 93470 Lohberg

La proprietà

CODICE OGGETTO: 24201022 - 93470 Lohberg

La proprietà

CODICE OGGETTO: 24201022 - 93470 Lohberg

La proprietà

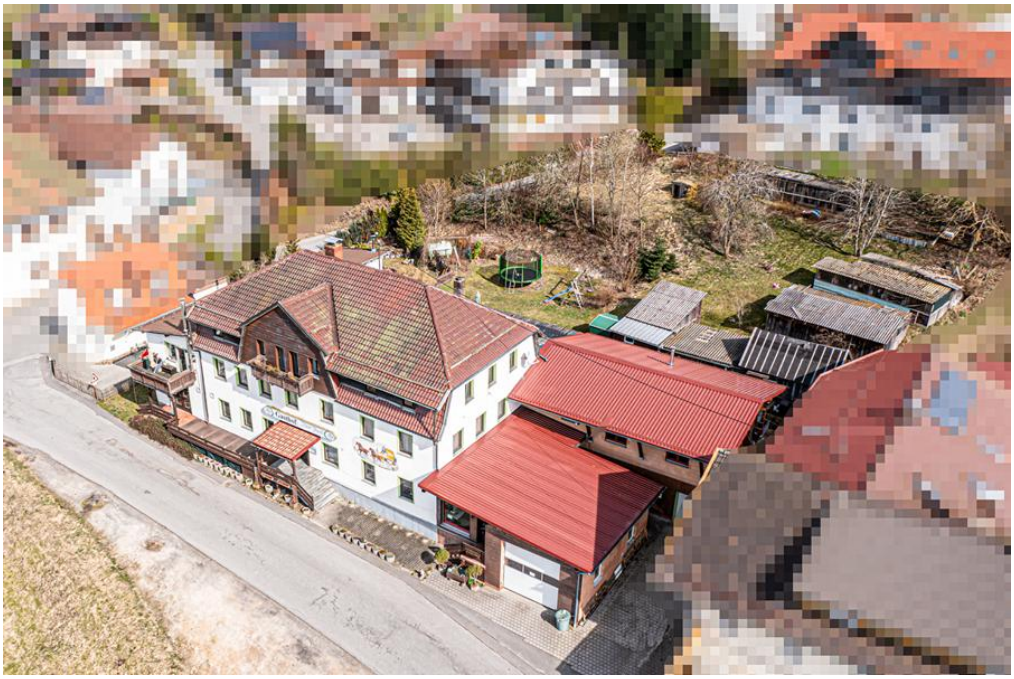

CODICE OGGETTO: 24201022 - 93470 Lohberg

La proprietà

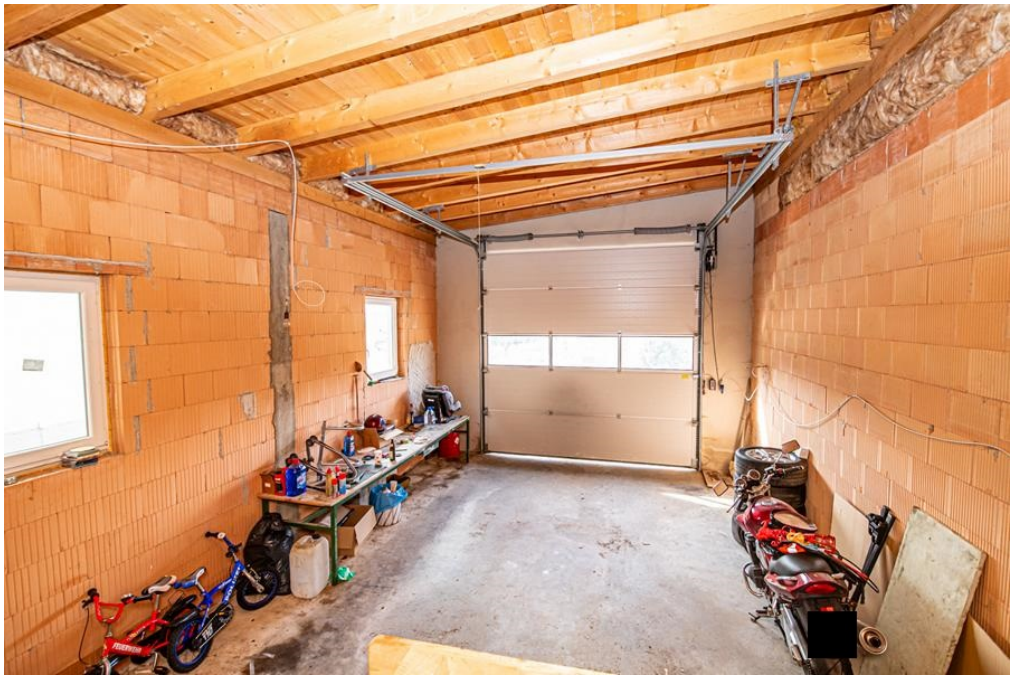

CODICE OGGETTO: 24201022 - 93470 Lohberg

La proprietà

CODICE OGGETTO: 24201022 - 93470 Lohberg

La proprietà

CODICE OGGETTO: 24201022 - 93470 Lohberg

La proprietà

CODICE OGGETTO: 24201022 - 93470 Lohberg

La proprietà

CODICE OGGETTO: 24201022 - 93470 Lohberg

La proprietà

CODICE OGGETTO: 24201022 - 93470 Lohberg

La proprietà

CODICE OGGETTO: 24201022 - 93470 Lohberg

La proprietà

CODICE OGGETTO: 24201022 - 93470 Lohberg

La proprietà

CODICE OGGETTO: 24201022 - 93470 Lohberg

La proprietà

CODICE OGGETTO: 24201022 - 93470 Lohberg

La proprietà

CODICE OGGETTO: 24201022 - 93470 Lohberg

La proprietà

CODICE OGGETTO: 24201022 - 93470 Lohberg

La proprietà

CODICE OGGETTO: 24201022 - 93470 Lohberg

La proprietà

CODICE OGGETTO: 24201022 - 93470 Lohberg

La proprietà

CODICE OGGETTO: 24201022 - 93470 Lohberg

Una prima impressione

Das im Jahr 1906 erbaute Wohn- und Geschäftshaus befindet sich auf einem etwa 2600 m² großen Grundstück und eignet sich optimal für Investoren auf der Suche nach einer vielseitigen Immobilie. Das Haus verfügt über insgesamt 4 Wohnungen sowie diverse Gewerbeflächen, die vielfältige Nutzungsmöglichkeiten bieten.
Für geschäftliche Aktivitäten stehen im Erdgeschoss ein Gastraum mit Theke, eine voll ausgestattete Gastroküche, ein zusätzlicher Gastraum sowie ein Verkaufsladen und ein Kühlhaus zur Verfügung.
Eine Werkstatt mit daruntergelegener Garage bieten ausreichend Platz zur vielseitigen Nutzung.
Sowie eine Einzelgarage und eine große Garage bieten zusätzlichen Stauraum für Fahrzeuge oder sonstiges.
Die große überdachte Terrasse und der eingewachsene Garten laden zum Verweilen im Freien ein.
Die vielseitige Nutzungsmöglichkeit dieser Immobilie macht sie zu einer attraktiven Investition mit großem Potenzial.

Die Lage des Mehrfamilienhauses ist zentral und gut erreichbar, was für potenzielle Mieter und Gewerbekunden von Vorteil ist.

Insgesamt bietet diese Immobilie eine ideale Möglichkeit für Kapitalanleger, die auf der Suche nach einer vielseitigen und gut gelegenen Immobilie sind. Mit den verschiedenen Nutzungsmöglichkeiten und der soliden Bausubstanz stellt dieses Mehrfamilienhaus eine interessante Investitionsmöglichkeit dar.

CODICE OGGETTO: 24201022 - 93470 Lohberg

Dettagli dei servizi

- Wohn- und Geschäftshaus
- 4 Wohnungen
- Terrasse überdacht
- Gastraum mit Theke
- Gastroküche
- zusätzlicher Gastraum
- Verkaufsladen
- Kühlhaus
- Werkstatt
- Einzelgarage
- große Garage

CODICE OGGETTO: 24201022 - 93470 Lohberg

Tutto sulla posizione

Das Objekt befindet sich am Fuße des großen Ossers in Lohberg. Lohberg ist eine kleine Gemeinde in der nähe des Ferienortes Lam.

Im Winter stehen attraktive Loipen und alpine Pisten für Wintersportler zur Verfügung. Die herrliche Aussicht auf die Berge und die Umgebung macht die Pension zu einem idealen Ort für Tagungen und Seminare.

Die Gemeinde ist besonders für Urlauber als Erholungs- und Wintersportort bekannt. Im Ortsteil Lohberghütte gibt es einen wunderschönen Tierpark. Der große Arber ist nur ca. 10 Autominuten entfernt.

Viele Einkaufsmöglichkeiten befinden sich in Lam.
Lam ist ein Markt mit ca. 2.800 Einwohnern im Landkreis Cham in Bayern.

Hier finden Sie alles für den täglichen Bedarf vor:
- Supermarkt/ Discounter
- Park mit Kinderspielplatz
- Bäckerei/ Metzgerei
- Fußball/Basketball
- Grund-/ Mittelschule
- Osser-Bad
- Bahnhof

und vieles mehr!

Entfernung:
- Lam: 5 km
- Zwiesel: 32 km
- Bodenmais: 28 km
- Bad Kötzting: 22 km

CODICE OGGETTO: 24201022 - 93470 Lohberg

Ulteriori informazioni

Es liegt ein Energieverbrauchsausweis vor.
Dieser ist gültig bis 5.4.2034.
Endenergieverbrauch beträgt 112.30 kwh/(m²*a).
Wesentlicher Energieträger der Heizung ist Öl.
Das Baujahr des Objekts lt. Energieausweis ist 1998.
Die Energieeffizienzklasse ist D.

GELDWÄSCHE: Als Immobilienmaklerunternehmen ist die von Poll Immobilien GmbH nach § 2 Abs. 1 Nr. 14 und § 11 Abs. 1, 2 Geldwäschegesetz (GwG) dazu verpflichtet, bei der Begründung einer Geschäftsbeziehung die Identität des Vertragspartners festzustellen und zu überprüfen, bzw. sobald ein ernsthaftes Interesse an der Durchführung des Immobilienkaufvertrages besteht. Hierzu ist es erforderlich, dass wir nach § 11 Abs. 4 GwG die relevanten Daten Ihres Personalausweises festhalten (wenn Sie als natürliche Person handeln) – beispielsweise mittels einer Kopie. Bei einer juristischen Person benötigen wir eine Kopie des Handelsregisterauszugs, aus welchem der wirtschaftlich Berechtigte hervorgeht. Das Geldwäschegesetz sieht vor, dass der Makler die Kopien bzw. Unterlagen fünf Jahre aufbewahren muss. Als unser Vertragspartner haben Sie auch eine Mitwirkungspflicht nach § 11 Abs. 6 GwG.

HAFTUNG: Wir weisen darauf hin, dass die von uns weitergegebenen Objektinformationen, Unterlagen, Pläne etc. vom Verkäufer bzw. Vermieter stammen. Eine Haftung für die Richtigkeit oder Vollständigkeit der Angaben übernehmen wir daher nicht. Es obliegt daher unseren Kunden, die darin enthaltenen Objektinformationen und Angaben auf ihre Richtigkeit hin zu überprüfen. Alle Immobilienangebote sind freibleibend und vorbehaltlich Irrtümer, Zwischenverkauf- und Vermietung oder sonstiger Zwischenverwertung.

UNSER SERVICE FÜR SIE ALS EIGENTÜMER:
Planen Sie den Verkauf oder die Vermietung Ihrer Immobilie, so ist es für Sie wichtig, deren Marktwert zu kennen. Lassen Sie kostenfrei und unverbindlich den aktuellen Wert Ihrer Immobilie professionell durch einen unserer Immobilienspezialisten einschätzen. Unser bundesweites und internationales Netzwerk ermöglicht es uns, Verkäufer bzw. Vermieter und Interessenten bestmöglich zusammenzuführen.

CODICE OGGETTO: 24201022 - 93470 Lohberg

Partner di contatto

Per ulteriori informazioni, si prega di contattare la persona di riferimento:

Mario Aschenbrenner

Fuhrmannstraße 3, 93413 Cham
Tel.: +49 9971 - 76 95 71 0
E-Mail: cham@von-poll.com

Alla clausola di esclusione di responsabilità di von Poll Immobilien GmbH

www.von-poll.com