Bingen am Rhein

*** Darlehensübernahme Zinssatz ca. 2,5% möglich *** MFH in zentraler Lage mit Wasser und Burgblick

CODICE OGGETTO: 23001033

PREZZO D'ACQUISTO: 1.495.000 EUR • SUPERFICIE NETTA: ca. 837,02 m² • SUPERFICIE DEL TERRENO: 621 m²

CODICE OGGETTO: 23001033 - 55411 Bingen am Rhein

- A colpo d'occhio
- La proprietà
- Dati energetici
- Una prima impressione
- Tutto sulla posizione
- Ulteriori informazioni
- Partner di contatto

CODICE OGGETTO: 23001033 - 55411 Bingen am Rhein

A colpo d'occhio

CODICE OGGETTO	23001033
Superficie netta	ca. 837,02 m²
Tipologia tetto	a due falde
DISPONIBILE DAL	Previo accordo
Anno di costruzione	1957

Prezzo d'acquisto	1.495.000 EUR
Edilizia da rendita fondiaria	Casa plurifamiliare
Compenso di mediazione	Käuferprovision beträgt 5,95 % (inkl. MwSt.) des beurkundeten Kaufpreises
Stato dell’immobile	Curato
Tipologia costruttiva	massiccio
Superficie lorda	ca. 0 m²

CODICE OGGETTO: 23001033 - 55411 Bingen am Rhein

Dati energetici

Tipologia di riscaldamento	a stufa
Riscaldamento	GAS
CERTIFICAZIONE ENERGETICA VALIDO FINO A	06.06.2032
Fonte di alimentazione	Gas

Certificazione energetica	Diagnosi energetica
Consumo energetico	270.60 kWh/m²a
Classe di efficienza energetica	H

CODICE OGGETTO: 23001033 - 55411 Bingen am Rhein

La proprietà

CODICE OGGETTO: 23001033 - 55411 Bingen am Rhein

La proprietà

CODICE OGGETTO: 23001033 - 55411 Bingen am Rhein

La proprietà

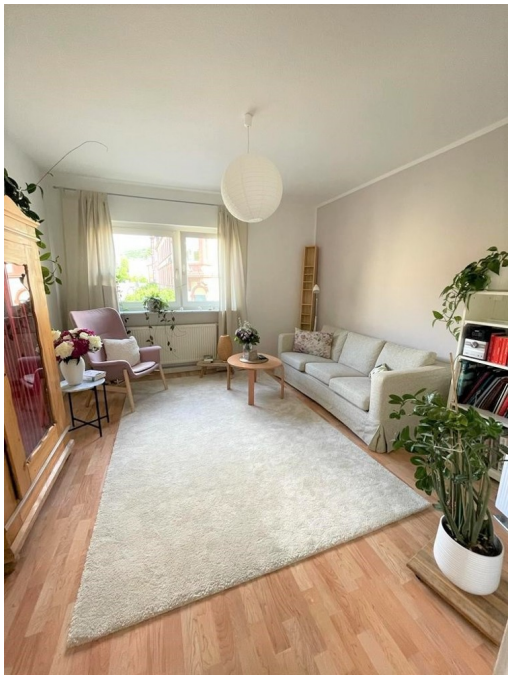

CODICE OGGETTO: 23001033 - 55411 Bingen am Rhein

La proprietà

CODICE OGGETTO: 23001033 - 55411 Bingen am Rhein

La proprietà

VON POLL IMMOBILIEN

Vertrauen Sie einem
ausgezeichneten Immobilienmakler.

Kontaktieren Sie uns, wir freuen uns darauf, Sie persönlich und individuell zu beraten.

Leading REAL ESTATE COMPANIES OF THE WORLD | www.von-poll.com

CODICE OGGETTO: 23001033 - 55411 Bingen am Rhein

Una prima impressione

Dieses sehr gepflegte Mehrfamilienhaus liegt in einer zentralen Lage von Bingen. In unmittelbarer Nachbarschaft befindet sich die Technische Hochschule. Des Weiteren ist das Rheinufer in drei Fußminuten zu erreichen. Hier können Ihre Mieter sowohl teilweise einen Rheinblick, als auch einen Burgblick genießen. Die attraktive Kapitalanlage teilt sich in zwölf Wohneinheiten, mit einer gesamten Wohnfläche von ca. 795,02m² auf. Die Wohnung im Dachgeschoss wird gerade nachlegalisiert. Dann wird die Wohnfläche ca. 837,02m² betragen. Der aktuelle durchschnittliche Mietpreis pro Quadratmeter beträgt ca. 7,91€. Die aktuellen jährlichen Mieteinnahmen betragen zurzeit p.a. EUR 79.466,76. Teilweise verfügen die Wohnungen über Balkone mit Blick auf die Burg Klopp und den Rhein. Das Grundstück ist frei von Altlasten und Baulasten.

CODICE OGGETTO: 23001033 - 55411 Bingen am Rhein

Tutto sulla posizione

Bingen am Rhein, das Tor zum Mittelrhein, verspricht Rheinromantik pur! Spazieren Sie am Kulturufer entlang und genießen Sie magische Veranstaltungen wie Rhein in Flammen. Außerdem bringt Ihnen die „Hildegard-Stadt“ das Leben und Wirken der Hildegard von Bingen nahe und bietet traumhafte Ausblicke auf umliegende Weinberge und ein UNESCO-Welterbe. Nördlich der Binger Innenstadt, über der die Burg Klopp thront, liegt das Rheinufer, das im Rahmen der Landesgartenschau zum lebendigen Kulturufer umgewandelt wurde. Es lädt zum Flanieren ein – flankiert von einem üppigen Blütenmeer auf der einen und traumhaften Aussichten auf der anderen Seite. Sie blicken auf sonnenbeschienene Weinhänge, den Zusammenfluss von Rhein und Nahe, die Mäuseturminsel mit dem sagenumwobenen Binger Mäuseturm und das Binger Loch, das den Eintritt des Rheins in das enge, felsige UNESCO-Welterbe Oberes Mittelrheintal markiert. Dieses Panorama ist an jedem Tag beeindruckend. Zu Veranstaltungen wie dem Feuerwerksspektakel Rhein in Flammen aber liegt ein ganz besonderer Zauber über der Stadt Bingen und der Schönheit ihrer umliegenden Natur. Nach Ihrem Bummel am Flussufer (oder einem Ausflug auf dem Rheinradweg) können Sie in der „Hildegard-Stadt“ auf den Spuren der Heiligen Hildegard von Bingen wandeln. Die Benediktinerin war eine der einflussreichsten Persönlichkeiten des Mittelalters und zahlreiche Orte wie das Historische Museum am Strom erinnern an ihre geistlichen und medizinischen Lehren, die bis heute von vielen verehrt werden.

CODICE OGGETTO: 23001033 - 55411 Bingen am Rhein

Ulteriori informazioni

Es liegt ein Energiebedarfsausweis vor. Dieser ist gültig bis 6.6.2032. Endenergiebedarf beträgt 270.60 kwh/(m²*a). Wesentlicher Energieträger der Heizung ist Gas. Das Baujahr des Objekts lt. Energieausweis ist 1957. Die Energieeffizienzklasse ist H. GELDWÄSCHE: Als Immobilienmaklerunternehmen ist die von Poll Immobilien GmbH nach § 2 Abs. 1 Nr. 14 und § 11 Abs. 1, 2 Geldwäschegesetz (GwG) dazu verpflichtet, bei der Begründung einer Geschäftsbeziehung die Identität des Vertragspartners festzustellen und zu überprüfen, bzw. sobald ein ernsthaftes Interesse an der Durchführung des Immobilienkaufvertrages besteht. Hierzu ist es erforderlich, dass wir nach § 11 Abs. 4 GwG die relevanten Daten Ihres Personalausweises festhalten (wenn Sie als natürliche Person handeln) – beispielsweise mittels einer Kopie. Bei einer juristischen Person benötigen wir eine Kopie des Handelsregisterauszugs, aus welchem der wirtschaftlich Berechtigte hervorgeht. Das Geldwäschegesetz sieht vor, dass der Makler die Kopien bzw. Unterlagen fünf Jahre aufbewahren muss. Als unser Vertragspartner haben Sie auch eine Mitwirkungspflicht nach § 11 Abs. 6 GwG. HAFTUNG: Wir weisen darauf hin, dass die von uns weitergegebenen Objektinformationen, Unterlagen, Pläne etc. vom Verkäufer bzw. Vermieter stammen. Eine Haftung für die Richtigkeit oder Vollständigkeit der Angaben übernehmen wir daher nicht. Es obliegt daher unseren Kunden, die darin enthaltenen Objektinformationen und Angaben auf ihre Richtigkeit hin zu überprüfen. Alle Immobilienangebote sind freibleibend und vorbehaltlich Irrtümer, Zwischenverkauf- und Vermietung oder sonstiger Zwischenverwertung. UNSER SERVICE FÜR SIE ALS EIGENTÜMER: Planen Sie den Verkauf oder die Vermietung Ihrer Immobilie, so ist es für Sie wichtig, deren Marktwert zu kennen. Lassen Sie kostenfrei und unverbindlich den aktuellen Wert Ihrer Immobilie professionell durch einen unserer Immobilienspezialisten einschätzen. Unser bundesweites und internationales Netzwerk ermöglicht es uns, Verkäufer bzw. Vermieter und Interessenten bestmöglich zusammenzuführen.

CODICE OGGETTO: 23001033 - 55411 Bingen am Rhein

Partner di contatto

Per ulteriori informazioni, si prega di contattare la persona di riferimento:

Sassan Hilgendorf

Feldbergstraße 35 Francoforte sul Meno - Commerciale
E-Mail: commercial.frankfurt@von-poll.com

To Disclaimer of von Poll Immobilien GmbH

www.von-poll.com