Lefkada

Berill

VP azonosító: 913647

VÉTELÁR: 1.800.000 EUR • HASZNOS LAKÓTÉR: ca. 236 m^2 • SZOBÁK: 6 • FÖLDTERÜLET: 4.190 m^2

VP azonosító: 913647 - 310 82 Lefkada

- Áttekintés
- Az ingatlan
- Az elso benyomás
- Kapcsolattartó

VP azonosító: 913647 - 310 82 Lefkada

Áttekintés

VP azonosító	913647
Hasznos lakótér	ca. 236 m²
Szobák	6
Hálószobák	6
Fürdoszobák	6
Építés éve	2023

Vételár	1.800.000 EUR

VP azonosító: 913647 - 310 82 Lefkada

Az ingatlan

VP azonosító: 913647 - 310 82 Lefkada

Az ingatlan

VP azonosító: 913647 - 310 82 Lefkada

Az ingatlan

VP azonosító: 913647 - 310 82 Lefkada

Az ingatlan

VP azonosító: 913647 - 310 82 Lefkada

Az ingatlan

VP azonosító: 913647 - 310 82 Lefkada

Az ingatlan

VP azonosító: 913647 - 310 82 Lefkada

Az ingatlan

VP azonosító: 913647 - 310 82 Lefkada

Az ingatlan

VP azonosító: 913647 - 310 82 Lefkada

Az ingatlan

VP azonosító: 913647 - 310 82 Lefkada

Az ingatlan

VP azonosító: 913647 - 310 82 Lefkada

Az ingatlan

VP azonosító: 913647 - 310 82 Lefkada

Az ingatlan

VP azonosító: 913647 - 310 82 Lefkada

Az ingatlan

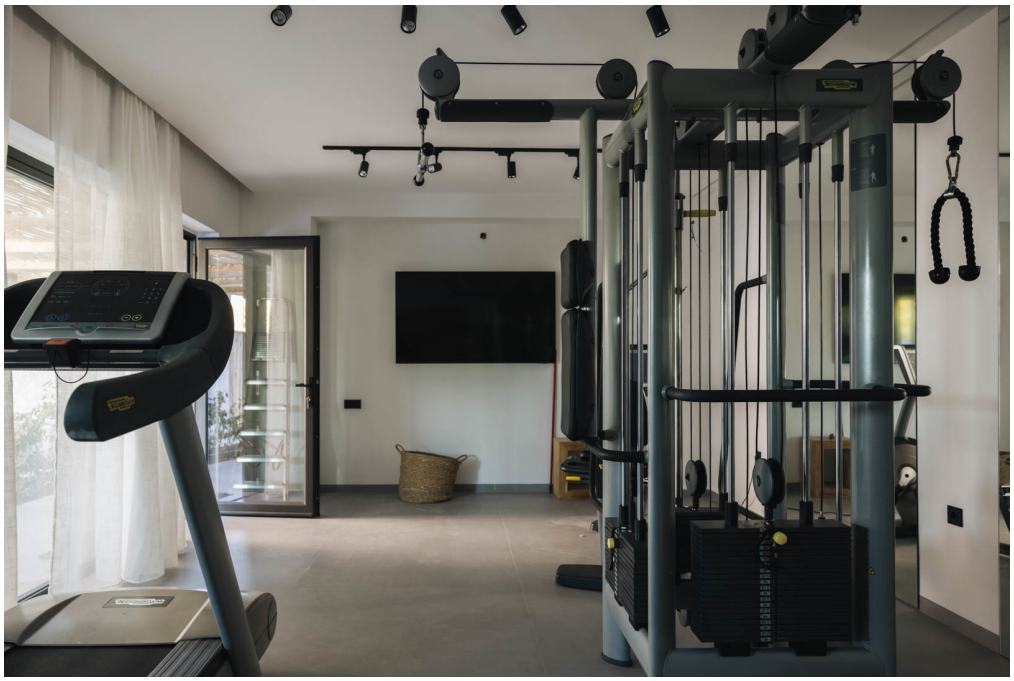

VP azonosító: 913647 - 310 82 Lefkada

Az ingatlan

VP azonosító: 913647 - 310 82 Lefkada

Az elso benyomás

Bemutatjuk a Villa Beryl-t, egy figyelemre méltó rezidenciát, amely egy hatalmas, 4190 négyzetméteres birtokon fekszik Lefkada szigetén, 236 négyzetméteres belso térrel és 435 négyzetméteres tágas kültéri területtel. Ez az egyszintes villa attól a pillanattól kezdve magával ragad, ahogy belép egy grandiózus, fagerendás pergolán keresztül, amely magával ragadó bejáratot teremt. A fo hálószobából lélegzetelállító, páratlan kilátás nyílik a festoi Sivota-öbölre. Ez a tágas pihenohely nagyméretu saját fürdoszobával és gardróbszobával rendelkezik. A fo hálószobához egy gyönyöruen kialakított, árnyékos nappali és egy privát medence csatlakozik. A konyha gondosan lett megtervezve, hogy minden négyzetcentimétert maximalizáljon, miközben minimalista esztétikát tart fenn, és egy nagy másodlagos konyhával/háztartási helyiséggel büszkélkedhet, ahol borhutoket, konyhai gépeket vagy tárolószekrényeket helyezhet el. A konyhával szemben található a beltéri nappali, amely lenyugözo dupla üloresszel és külön étkezovel rendelkezik, mindegyikbol akadálytalan kilátás nyílik a tengerre. Egy tágas átrium választja el a fovillát a további három vendégszobától, amelyek mindegyikéhez saját fürdoszoba tartozik. A bejárattól jobbra további két vendégszoba található, szintén saját fürdoszobával. A Villa Beryl túlmutat ezen, mivel egy modern edzotermet kínál szaunával, zuhanyzóval és házimozival. A Villa Beryl kültéri területei igazán különlegessé teszik. Az árnyékos átriumban, fagerendás pergolával díszítve, egy tömör teakfa asztal kapott helyet, amely kényelmesen befogadja a 12 fot, valamint egy kültéri konyha. A birtok hosszában húzódik a szabadtéri élet csúcsa – egy rendkívüli, 22,4 méteres végtelen medence, lélegzetelállító kilátással. Ezt az egyedülálló és luxusvillát gyönyöruen parkosított kertek teszik teljessé, amelyek tökéletessé teszik ezt az elso osztályú menedéket. Üdvözöljük a Villa Berylben, ahol a kényeztetés és a szépség egyesül, hogy felejthetetlen kikapcsolódást nyújtson.

VP azonosító: 913647 - 310 82 Lefkada

Kapcsolattartó

További információért forduljon a kapcsolattartójához:

VON POLL REAL ESTATE Athens

Kifisias Avenue 227, 14561 Kifisia
Tel.: +30 21 06 14 87 77
E-Mail: salesgreece@von-poll.com

A von Poll Immobilien GmbH felelosségkizárásához

www.von-poll.com