Santa María del Camí – Mitte

Nemrég felújított sorház medencével, központi helyen Santa Maria del Camíban

VP azonosító: ES233744496

VÉTELÁR: 739.000 EUR • HASZNOS LAKÓTÉR: ca. 163 m^2 • SZOBÁK: 4 • FÖLDTERÜLET: 129 m^2

VP azonosító: ES233744496 - 07320 Santa María del Camí – Mitte

- Áttekintés
- Az ingatlan
- Áttekintés: Energia adatok
- Alaprajzok
- Az elso benyomás
- Minden a helyszínrol
- További információ / adatok
- Kapcsolattartó

VP azonosító: ES233744496 - 07320 Santa María del Camí – Mitte

Áttekintés

VP azonosító	ES233744496
Hasznos lakótér	ca. 163 m²
Szobák	4
Hálószobák	3
Fürdoszobák	4
Építés éve	1945

Vételár	739.000 EUR
Ház	Sorházban
Az ingatlan állapota	Teljesköruen felújított
Kivitelezési módszer	Szilárd
Felszereltség	Terasz, Úszómedence, Kandalló

VP azonosító: ES233744496 - 07320 Santa María del Camí – Mitte

Áttekintés: Energia adatok

Energiaforrás	Elektromosság
Energetikai információk	Az energetikai tanúsítvány elkészítése folyamatban.

VP azonosító: ES233744496 - 07320 Santa María del Camí – Mitte

Az ingatlan

VP azonosító: ES233744496 - 07320 Santa María del Camí – Mitte

Az ingatlan

VP azonosító: ES233744496 - 07320 Santa María del Camí – Mitte

Az ingatlan

VP azonosító: ES233744496 - 07320 Santa María del Camí – Mitte

Az ingatlan

VP azonosító: ES233744496 - 07320 Santa María del Camí – Mitte

Az ingatlan

VP azonosító: ES233744496 - 07320 Santa María del Camí – Mitte

Az ingatlan

VP azonosító: ES233744496 - 07320 Santa María del Camí – Mitte

Az ingatlan

VP azonosító: ES233744496 - 07320 Santa María del Camí – Mitte

Az ingatlan

VP azonosító: ES233744496 - 07320 Santa María del Camí – Mitte

Az ingatlan

VP azonosító: ES233744496 - 07320 Santa María del Camí – Mitte

Az ingatlan

VP azonosító: ES233744496 - 07320 Santa María del Camí – Mitte

Alaprajzok

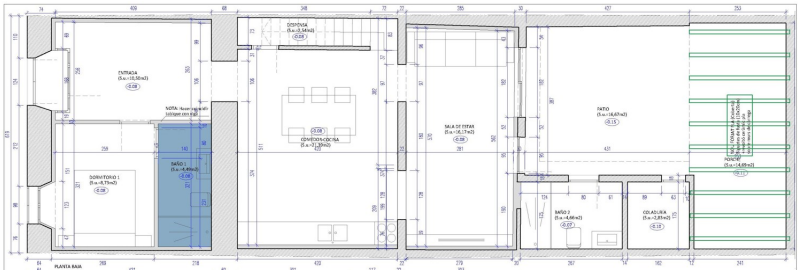

ESTADO REFORMADO - FACHADA PRINCIPAL

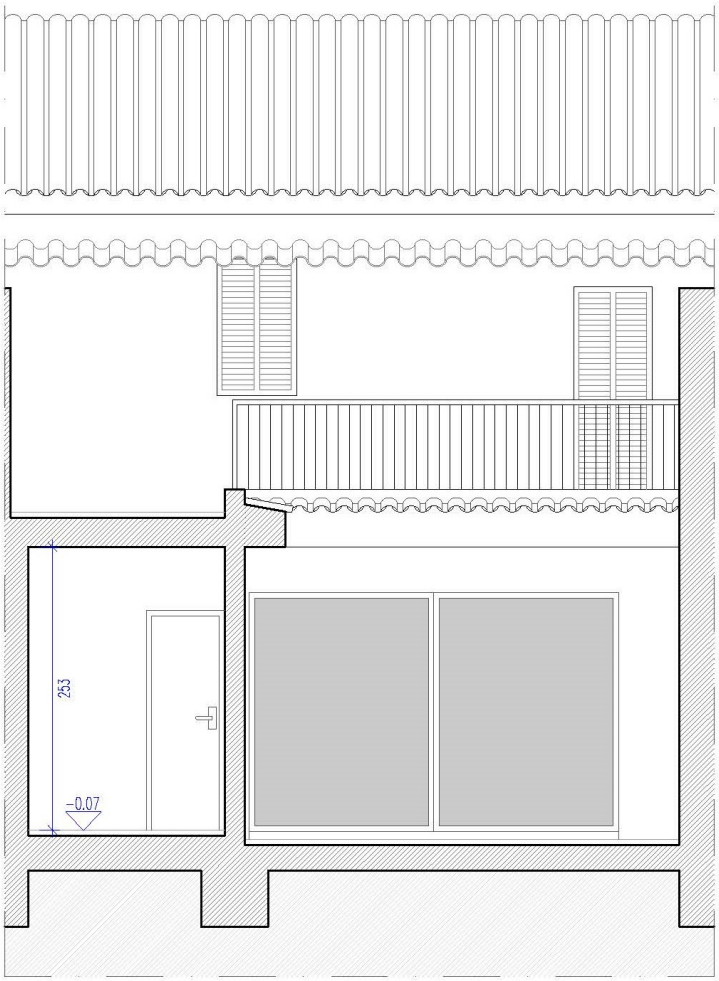

ESTADO REFORMADO - FACHADA POSTERIOR

Ez az alaprajz nem méretarányos. A dokumentumokat a megbízó adta át a részünkre. Az adatok helyességéért nem vállalunk felelosséget.

VP azonosító: ES233744496 - 07320 Santa María del Camí – Mitte

Az elso benyomás

Ez a gyönyöru, központi fekvésu sorház Santa Maria del Camíban nemrégiben teljes felújításon esett át. Nagy hangsúlyt fektettek a kiváló minoségu anyagokra. A ház egy körülbelül 129 m²-es telken fekszik, és körülbelül 176 m²-es lakóterülettel rendelkezik. Összesen 3 hálószobával és 4 fürdoszobával, valamint egy úszómedencével rendelkezik az udvarban. A földszinten egy hangulatos nappali található, amelyhez konyha és étkezo tartozik, valamint a három hálószoba egyikéhez saját fürdoszoba. Az emeleten található a további két hálószoba, mindegyikhez saját fürdoszoba tartozik. A ház elott egy tágas terasz is található. Az udvaron szintén található egy fürdoszoba. A felszereltséghez tartozik hideg/meleg légkondicionáló és kandalló.

VP azonosító: ES233744496 - 07320 Santa María del Camí – Mitte

Minden a helyszínrol

Santa María del Camí, ein malerisches Dorf im Herzen Mallorcas mit ca. 7.000 Einwohnern, hat sich zu einem sehr begehrten Ort entwickelt und vereint traditionellen Charme mit modernem Komfort. Die imposante Pfarrkirche, mit ihrem markanten Glockenturm, ist ein architektonisches Juwel, das die Geschichte des Dorfes widerspiegelt. Eine weitere Attraktion ist der Wein, der in Santa María angebaut wird und viele Besucher anzieht. Sonntags findet der Wochenmarkt statt, mit frischen Produkten, handgefertigten Waren und lokalen Spezialitäten. Die Landschaft, geprägt von sanften Hügeln und Weinbergen, lädt zu Spaziergängen und Fahrradtouren ein und die nahegelegenen Tramuntana-Berge können erkundet werden. Die zentrale Lage von Santa María, nur ca. 20 km von Palma entfernt, ist ein attraktiver Wohnort für jene, die die Ruhe des Dorflebens schätzen und die Annehmlichkeiten der Stadt in Reichweite haben möchten. Auch der Flughafen und die Strände sind in ähnlicher Reichweite. Hier gibt es hochwertige Restaurants und Einkaufsmöglichkeiten und neben der renommierten internationalen Schule "The Montessori School" gibt es auch eine öffentliche Schule. Das Freizeitcenter "Mallorca Fashion Outlet", nur wenige Autominuten entfernt, bietet zahlreiche Modegeschäfte, Bars, Restaurants und ein großes Kino.

VP azonosító: ES233744496 - 07320 Santa María del Camí – Mitte

További információ / adatok

Grundsätzlich empfehlen wir, die baurechtliche Situation durch einen Fachanwalt prüfen zu lassen. Alle Angaben basieren ausschließlich auf den Informationen des Eigentümers bzw. Auftraggeber. Wir übernehmen keine Gewähr für die Vollständigkeit, Richtigkeit und Aktualität der Angaben. Die Courtage geht zu Lasten des Verkäufers. Die beim Kauf anfallenden Steuern, die Notar- und die Grundbuchkosten sind vom Käufer zu tragen.

VP azonosító: ES233744496 - 07320 Santa María del Camí – Mitte

Kapcsolattartó

További információért forduljon a kapcsolattartójához:

Florian Waetzoldt

Placa Hostals 11, 07320 Santa Maria del Camí
Tel.: +34 871 - 201 945
E-Mail: santamaria@von-poll.com

A von Poll Immobilien GmbH felelosségkizárásához

www.von-poll.com