Playa de Muro – Nord

Wunderschönes und renoviertes Apartment in erster Meereslinie an der Playa de Muro

VP azonosító: ES255418

BÉRLETI DÍJ: 2.500 EUR • HASZNOS LAKÓTÉR: ca. 125 m^2 • SZOBÁK: 4

VP azonosító: ES255418 - 07458 Playa de Muro – Nord

- Áttekintés
- Az ingatlan
- Áttekintés: Energia adatok
- Az elso benyomás
- Kapcsolattartó

VP azonosító: ES255418 - 07458 Playa de Muro – Nord

Áttekintés

VP azonosító	ES255418
Hasznos lakótér	ca. 125 m²
EMELET	1
Szobák	4
Hálószobák	3
FÜRDOSZOBÁK	2
PARKOLÁSI LEHETOSÉGEK	1 x Felszíni parkolóhely

Bérleti díj	2.500 EUR
Lakás	Apartment
AZ INGATLAN ÁLLAPOTA	Korszerusített
Felszereltség	Úszómedence

VP azonosító: ES255418 - 07458 Playa de Muro – Nord

Áttekintés: Energia adatok

Futési rendszer	Központifutés
Energetikai információk	Az energetikai tanúsítvány elkészítése folyamatban.

VP azonosító: ES255418 - 07458 Playa de Muro – Nord

Az ingatlan

VP azonosító: ES255418 - 07458 Playa de Muro – Nord

Az ingatlan

VP azonosító: ES255418 - 07458 Playa de Muro – Nord

Az ingatlan

VP azonosító: ES255418 - 07458 Playa de Muro – Nord

Az ingatlan

VP azonosító: ES255418 - 07458 Playa de Muro – Nord

Az ingatlan

VP azonosító: ES255418 - 07458 Playa de Muro – Nord

Az ingatlan

VP azonosító: ES255418 - 07458 Playa de Muro – Nord

Az ingatlan

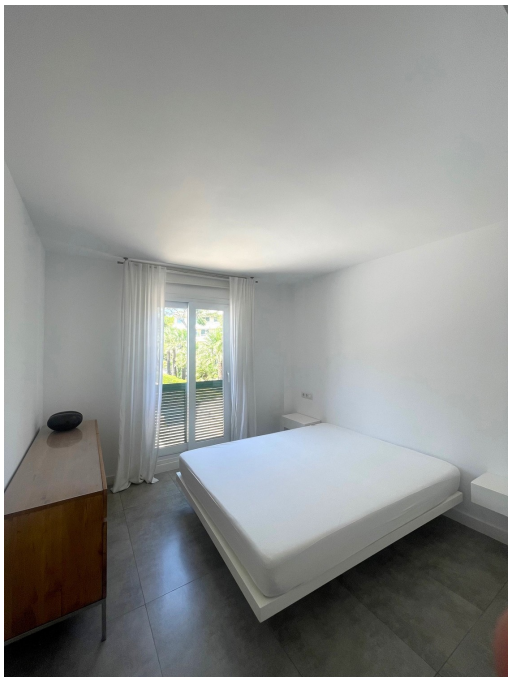

VP azonosító: ES255418 - 07458 Playa de Muro – Nord

Az ingatlan

VP azonosító: ES255418 - 07458 Playa de Muro – Nord

Az ingatlan

VP azonosító: ES255418 - 07458 Playa de Muro – Nord

Az ingatlan

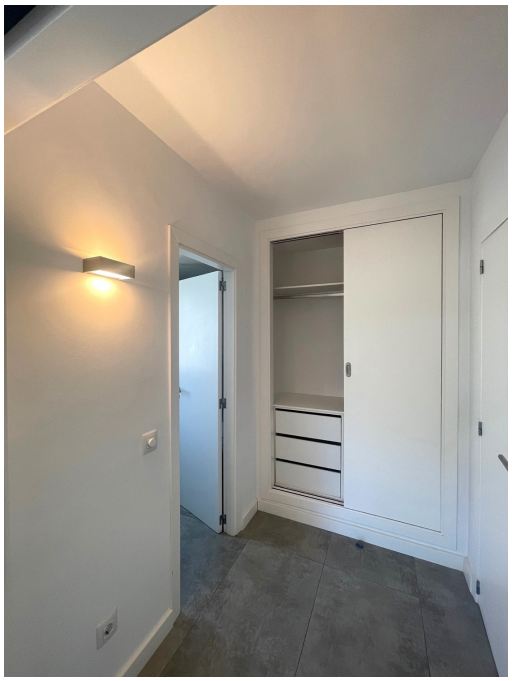

VP azonosító: ES255418 - 07458 Playa de Muro – Nord

Az ingatlan

VP azonosító: ES255418 - 07458 Playa de Muro – Nord

Az elso benyomás

Beeindruckende Wohnung mit spektakulärem Meerblick, direkt in erster Meereslinie an der Playa de Muro gelegen. Die Immobilie befindet sich in einer sehr charmanten Wohnanlage mit gepflegten Gärten, Gemeinschaftspools und Sonnenliegenbereichen. Die exklusive Lage ermöglicht einen direkten Zugang zum Strand – nur 1 Minute zu Fuß entfernt. Öffentliche Verkehrsmittel und alle städtischen Annehmlichkeiten sind in kurzer Entfernung erreichbar.

Die Wohnung wurde komplett renoviert und verfügt über ca. 130?m², einschließlich eines großzügigen Balkons, von dem aus man atemberaubende Meerblicke sowie wunderschöne Sonnenauf- und -untergänge genießen kann. Alle verwendeten Materialien und Ausführungen sind von hoher Qualität. Es gibt drei Schlafzimmer und zwei Badezimmer, eines davon en suite.

Das helle Wohnzimmer bietet eine moderne offene Küche mit Kochinsel, komplett möbliert und mit den notwendigen Kochgeräten ausgestattet, sowie einen Essbereich, von dem aus man beim Essen den freien Meerblick genießen kann.

Für maximalen Komfort verfügt das Apartment über eine integrierte Klimaanlage, Zentralheizung, einen Hauswirtschaftsraum und einen privaten Parkplatz.

Die monatliche Miete beträgt 2.500 € (inkl. Wasser). Strom, Internet und Gas werden separat abgerechnet.

Kontaktieren Sie uns für weitere Informationen oder um einen Besichtigungstermin zu vereinbaren und sich selbst von dieser außergewöhnlichen Immobilie zu überzeugen.

VP azonosító: ES255418 - 07458 Playa de Muro – Nord

Kapcsolattartó

További információért forduljon a kapcsolattartójához:

Christian W. Czarnetzki

C./Cecilio Metelo 67, E-07460 Pollensa
Tel.: +34 971 530 088
E-Mail: pollensa@von-poll.com

A von Poll Immobilien GmbH felelosségkizárásához

www.von-poll.com