Palma

Fantastische, komplett renovierte Wohnung in erster Meereslinie mit herrlichem Blick auf den Hafen von Palma

VP azonosító: ES244716

VÉTELÁR: 2.480.000 EUR • HASZNOS LAKÓTÉR: ca. 300 m^2 • SZOBÁK: 7

VP azonosító: ES244716 - 07014 Palma

- Áttekintés
- Az ingatlan
- Áttekintés: Energia adatok
- Az elso benyomás
- Minden a helyszínrol
- Kapcsolattartó

VP azonosító: ES244716 - 07014 Palma

Áttekintés

VP azonosító	ES244716
Hasznos lakótér	ca. 300 m²
EMELET	5
Szobák	7
Hálószobák	6
FÜRDOSZOBÁK	5
PARKOLÁSI LEHETOSÉGEK	1 x Felszíni parkolóhely

Vételár	2.480.000 EUR
Lakás	Emelet
AZ INGATLAN ÁLLAPOTA	Karbantartott
Hasznos terület	ca. 300 m²
Felszereltség	Terasz, Vendég WC, Kandalló, Beépített konyha

VP azonosító: ES244716 - 07014 Palma

Áttekintés: Energia adatok

Futési rendszer	Központifutés
Energiaforrás	Elektromosság
Energetikai információk	Az energetikai tanúsítvány elkészítése folyamatban.

VP azonosító: ES244716 - 07014 Palma

Az ingatlan

VP azonosító: ES244716 - 07014 Palma

Az ingatlan

VP azonosító: ES244716 - 07014 Palma

Az ingatlan

VP azonosító: ES244716 - 07014 Palma

Az ingatlan

VP azonosító: ES244716 - 07014 Palma

Az ingatlan

VP azonosító: ES244716 - 07014 Palma

Az ingatlan

VP azonosító: ES244716 - 07014 Palma

Az ingatlan

VP azonosító: ES244716 - 07014 Palma

Az ingatlan

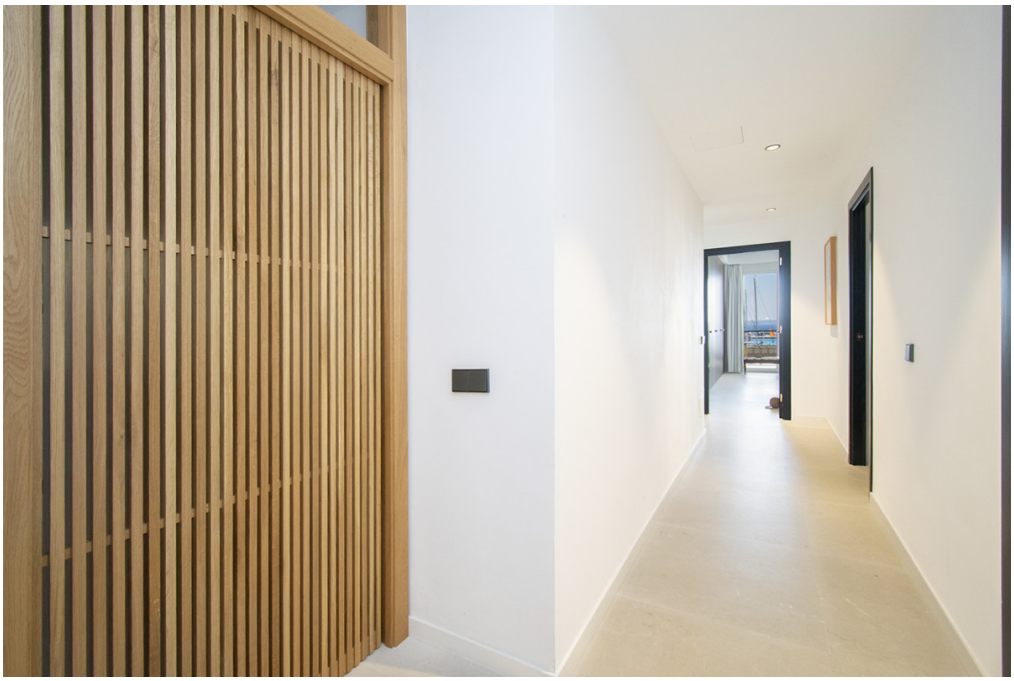

VP azonosító: ES244716 - 07014 Palma

Az ingatlan

VP azonosító: ES244716 - 07014 Palma

Az ingatlan

VP azonosító: ES244716 - 07014 Palma

Az ingatlan

VP azonosító: ES244716 - 07014 Palma

Az ingatlan

VP azonosító: ES244716 - 07014 Palma

Az ingatlan

VP azonosító: ES244716 - 07014 Palma

Az ingatlan

VP azonosító: ES244716 - 07014 Palma

Az ingatlan

VP azonosító: ES244716 - 07014 Palma

Az ingatlan

VP azonosító: ES244716 - 07014 Palma

Az ingatlan

VP azonosító: ES244716 - 07014 Palma

Az ingatlan

VP azonosító: ES244716 - 07014 Palma

Az ingatlan

VP azonosító: ES244716 - 07014 Palma

Az ingatlan

VP azonosító: ES244716 - 07014 Palma

Az elso benyomás

Fabelhafte Wohnung mit herrlichem Blick auf den Hafen von Palma. Es wurde vor kurzem komplett renoviert mit sehr gutem Geschmack und Design studierte zum Detail, mit hochwertigen Materialien. Dieses prächtige Juwel befindet sich in einer der privilegie testen und zentralsten Gegenden, von wo aus man alle notwendigen Dienstleistungen zu Fuß erreichen kann und einen fantastischen Blick auf den Hafen und das Meer hat.

Die Wohnung hat eine Wohnfläche von 300m2 und besteht aus einem großen Wohnzimmer mit Kamin, einer schönen Einbauküche, die mit hochwertigen Geräten ausgestattet ist, einem Esszimmer, fünf großzügigen Schlafzimmern, einem Büro, fünf Badezimmern, von denen vier en suite sind, einer Gästetoilette und Zugang zu einer riesigen Terrasse mit atemberaubendem Blick auf die Stadt, die Kathedrale und das Meer und seinen Hafen, ein perfekter Ort, um angenehme Momente zu verbringen. Alle Zimmer haben Einbauschränke und viel natürliches Licht. Unter anderem verfügt es über Heizung mit Heizkörpern Marke 'Jaga' von geringem Verbrauch mit Stadtgas-Heizkessel mit Tank von 180 Litern für sanitäres Wasser. Außerdem verfügt es über eine Klimaanlage (warm/kalt) mit individuellen Gebläsekonvektoren in jedem Zimmer und einer Außenmaschine von Daikin sowie über Ventilatoren in jedem Schlafzimmer, im Fernsehzimmer und im großen Wohnzimmer. Die Außen Schreinerarbeiten sind aus Pvc und der Fußboden ist sandgestrahlt 'gris zarzi' im Format 80 x 80, alles ist von höchster Qualität. Die Wohnung hat einen privaten Parkplatz im selben Gebäude. Darüber hinaus gibt es zwei Zugangstüren: die Haupt- und die Servicetür sowie zwei Aufzüge.

Eine großartige Gelegenheit, die Sie nicht verpassen sollten!

VP azonosító: ES244716 - 07014 Palma

Minden a helyszínrol

Palma, die Hauptstadt der spanischen Insel Mallorca, ist eine Stadt im westlichen Mittelmeer. Die riesige Kathedrale Santa Maria, ein gotisches Monument, das im 13. Jahrhundert begonnen wurde, dominiert die Silhouette der Bucht von Palma. Die Altstadt von Palma de Mallorca ist ein komplexes Labyrinth aus engen Gassen maurischen Ursprungs, in dem man die Geschichte Mallorcas noch immer auf Schritt und Tritt spürt. Museen aller Art, ständig neue Ausstellungen und Geschäfte der besten Marken vervollständigen das Tourismus- und Freizeitangebot der Hauptstadt. Neben der Hektik und der ständigen Aktivität, die für die besten Hauptstädte typisch sind, hat Palma den zusätzlichen Vorteil, direkt am Meer zu liegen. Die der Hauptstadt am nächsten gelegenen Strände sind der Strand von Illetas und der Strand von El Arenal, zwei ebenso bequeme wie schöne Möglichkeiten. Wenn Sie zu denjenigen gehören, die glauben, dass man einen Ort erst dann kennt, wenn man sein Essen probiert hat, dann haben Sie Glück, denn in Palma finden Sie eine unendliche Anzahl von Restaurants aller Art, in denen Sie die köstlichen typischen Gerichte Mallorcas genießen können.

VP azonosító: ES244716 - 07014 Palma

Kapcsolattartó

További információért forduljon a kapcsolattartójához:

Christian W. Czarnetzki

C./Cecilio Metelo 67, E-07460 Pollensa
Tel.: +34 971 530 088
E-Mail: pollensa@von-poll.com

A von Poll Immobilien GmbH felelosségkizárásához

www.von-poll.com