Fara Vicentino

Panorámás terasszal rendelkezo családi ház a városközpontban

VP azonosító: IT233551117

VÉTELÁR: 180.000 EUR • HASZNOS LAKÓTÉR: ca. 251 m^2 • SZOBÁK: 7.5

VP azonosító: IT233551117 - 36030 Fara Vicentino

- Áttekintés
- Az ingatlan
- Áttekintés: Energia adatok
- Alaprajzok
- Az elso benyomás
- Részletes felszereltség
- Minden a helyszínrol
- Kapcsolattartó

VP azonosító: IT233551117 - 36030 Fara Vicentino

Áttekintés

VP azonosító	IT233551117
Hasznos lakótér	ca. 251 m²
Szobák	7.5
Hálószobák	3
Fürdoszobák	2
Építés éve	1950
Parkolási lehetoségek	1 x Beálló

Vételár	180.000 EUR
Teljes terület	ca. 230 m²
Kivitelezési módszer	Szilárd
Hasznos terület	ca. 251 m²
Felszereltség	Terasz, Vendég WC

VP azonosító: IT233551117 - 36030 Fara Vicentino

Áttekintés: Energia adatok

Futési rendszer	Egyszintes futési rendszer
Energiaforrás	Hoszivattyú
Energetikai információk	Az energetikai tanúsítvány elkészítése folyamatban.

VP azonosító: IT233551117 - 36030 Fara Vicentino

Az ingatlan

VP azonosító: IT233551117 - 36030 Fara Vicentino

Az ingatlan

VP azonosító: IT233551117 - 36030 Fara Vicentino

Az ingatlan

VP azonosító: IT233551117 - 36030 Fara Vicentino

Az ingatlan

VP azonosító: IT233551117 - 36030 Fara Vicentino

Az ingatlan

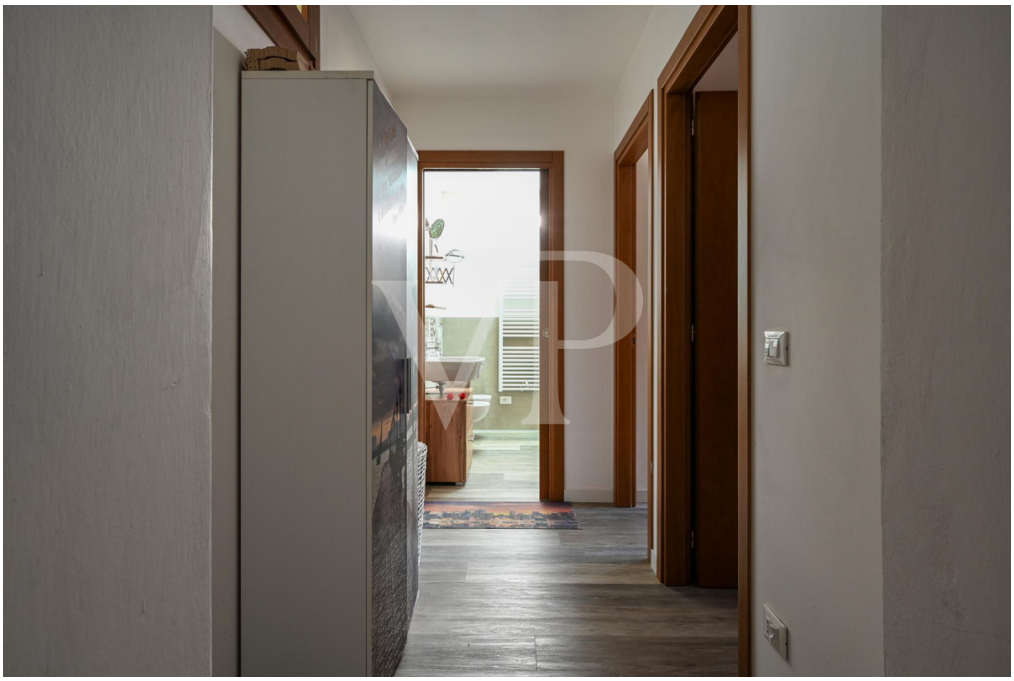

VP azonosító: IT233551117 - 36030 Fara Vicentino

Az ingatlan

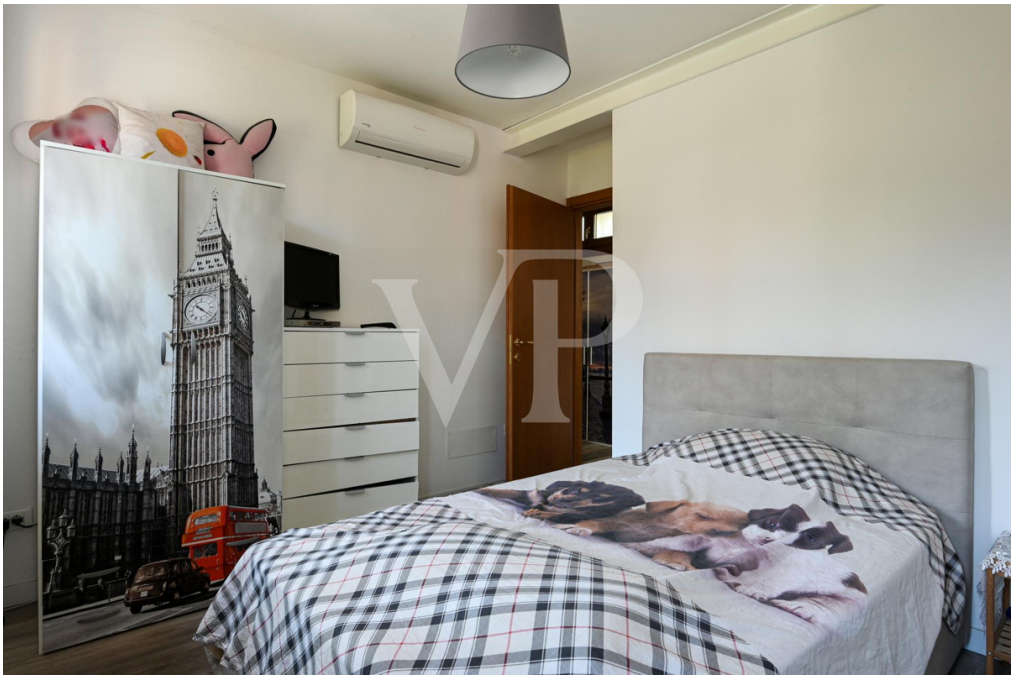

VP azonosító: IT233551117 - 36030 Fara Vicentino

Az ingatlan

VP azonosító: IT233551117 - 36030 Fara Vicentino

Az ingatlan

VP azonosító: IT233551117 - 36030 Fara Vicentino

Az ingatlan

VP azonosító: IT233551117 - 36030 Fara Vicentino

Az ingatlan

VP azonosító: IT233551117 - 36030 Fara Vicentino

Az ingatlan

VP azonosító: IT233551117 - 36030 Fara Vicentino

Az ingatlan

VP azonosító: IT233551117 - 36030 Fara Vicentino

Az ingatlan

VP azonosító: IT233551117 - 36030 Fara Vicentino

Az ingatlan

VP azonosító: IT233551117 - 36030 Fara Vicentino

Alaprajzok

Piano Sottotetto

Piano Primo

Piano Terra

Internal Area:49.08m²

Ez az alaprajz nem méretarányos. A dokumentumokat a megbízó adta át a részünkre. Az adatok helyességéért nem vállalunk felelosséget.

VP azonosító: IT233551117 - 36030 Fara Vicentino

Az elso benyomás

Egy elegáns, 1900-as évek eleji épület a városközpontban, 2017-ben teljes felújításon esett át. A felújítások magukban foglalták a padlások (eredetileg fából készült) és a teto szerkezeti részeit; a vízvezeték-rendszert a legmodernebb termékek beépítésével; valamint a burkolatokat, amelyek a modern és kortárs otthon jellegzetességeit kölcsönözték az ingatlannak. A bejárati ajtó a kényelmes nappaliba vezet, majd az étkezos konyhába. Feljebb lépcso vezet a galériás eloszobába, ahol két fürdoszoba található, amelyek közül az egyik mosókonyhaként is berendezett, és egy elso hálószoba. A második lépcsosor az elso emeletre vezet, ahol egy nagy hálószoba található egy kis erkéllyel és egy második nagy hálószoba. Feljebb lépcso vezet a galéria feletti tágas panorámás teraszra, ahonnan egyedülálló kilátás nyílik a síkságra és a nyugati hegyekre. A legfelso emeleten egy lakható padlástér található, amely a ház teljes kerületét elfoglalja, az ablakoknak köszönhetoen nagyon világos és minden kényelemmel felszerelt. Kívülrol a praktikus garázsba lehet bejutni, amelyhez egy antik kopince tartozik.

VP azonosító: IT233551117 - 36030 Fara Vicentino

Részletes felszereltség

- Aria condizionata;
- doppi vetri
- pompa di calore
- basculante elettrico.

VP azonosító: IT233551117 - 36030 Fara Vicentino

Minden a helyszínrol

Fara è un tranquillo paese collinare dell'alto Vicentino situato tra l'alveo del fiume Astico ed i monti dell'Altopiano, ricco di percorsi naturalistici e scorci panoramici. La particolare posizione fa godere di un gradevole microclima e la vicinanza alle cittadine di Breganze e Thiene rende l'abitato molto apprezzato dai nuclei familiari.

L'immobile si posiziona al centro paese sul principale crocevia comodo a tutti i sevizi: fermata autobus di fronte alla casa, scuole elementari e medie a 50 mt, asilo a 200 mt, market e palestra a 60 mt, poste e municipio a 100 mt, distributore a 200 mt.

VP azonosító: IT233551117 - 36030 Fara Vicentino

Kapcsolattartó

További információért forduljon a kapcsolattartójához:

C.trà Porta Padova 132, 36100 Vicenza (VI) - IT
Tel.: +39 0444 317 652
E-Mail: vicenza@von-poll.com

A von Poll Immobilien GmbH felelosségkizárásához

www.von-poll.com