Wien, Favoriten

Großzügiges Ein-/Zweifamilienhaus mit Garten und Erweiterungspotenzial in 1100 Wien

VP azonosító: 20253445010

FÜR SIE IN DEN BESTEN LAGEN

VON POLL IMMOBILIEN

VÉTELÁR: 895.000 EUR • HASZNOS LAKÓTÉR: ca. 121 m^2 • SZOBÁK: 5 • FÖLDTERÜLET: 640 m^2

VP azonosító: 20253445010 - 1100 Wien, Favoriten

- Áttekintés
- Az ingatlan
- Áttekintés: Energia adatok
- Alaprajzok
- Az elso benyomás
- Minden a helyszínrol
- Kapcsolattartó

VP azonosító: 20253445010 - 1100 Wien, Favoriten

Áttekintés

VP azonosító	20253445010
Hasznos lakótér	ca. 121 m²
Szobák	5
Hálószobák	3
Fürdoszobák	2
Építés éve	2006

Vételár	895.000 EUR
Jutalék	3% zzgl. gesetzlicher USt
Kivitelezési módszer	Szilárd
Hasznos terület	ca. 19 m²
Felszereltség	Terasz, Vendég WC, Úszómedence, Kert / közös használat, Beépített konyha, Erkély

VP azonosító: 20253445010 - 1100 Wien, Favoriten

Áttekintés: Energia adatok

Futési rendszer	Padlófutés
Energiaforrás	Gáz
Energia tanúsítvány érvényességének lejárata	29.08.2032
Energiaforrás	Gáz

Energiatanúsítvány	Energetikai tanúsítvány
Teljes energiaigény	155.70 kWh/m²a
Energiahatékonysági besorolás / Energetikai tanúsítvány	D
Építési év az energiatanúsítvány szerint	2005

VP azonosító: 20253445010 - 1100 Wien, Favoriten

Az ingatlan

VP azonosító: 20253445010 - 1100 Wien, Favoriten

Az ingatlan

VP azonosító: 20253445010 - 1100 Wien, Favoriten

Az ingatlan

VP azonosító: 20253445010 - 1100 Wien, Favoriten

Az ingatlan

VP azonosító: 20253445010 - 1100 Wien, Favoriten

Az ingatlan

VP azonosító: 20253445010 - 1100 Wien, Favoriten

Az ingatlan

VP azonosító: 20253445010 - 1100 Wien, Favoriten

Az ingatlan

VP azonosító: 20253445010 - 1100 Wien, Favoriten

Az ingatlan

VP azonosító: 20253445010 - 1100 Wien, Favoriten

Az ingatlan

VP azonosító: 20253445010 - 1100 Wien, Favoriten

Az ingatlan

VP azonosító: 20253445010 - 1100 Wien, Favoriten

Alaprajzok

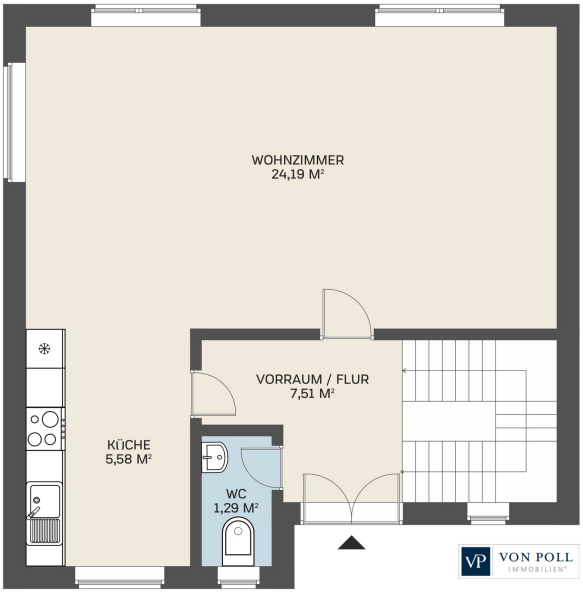

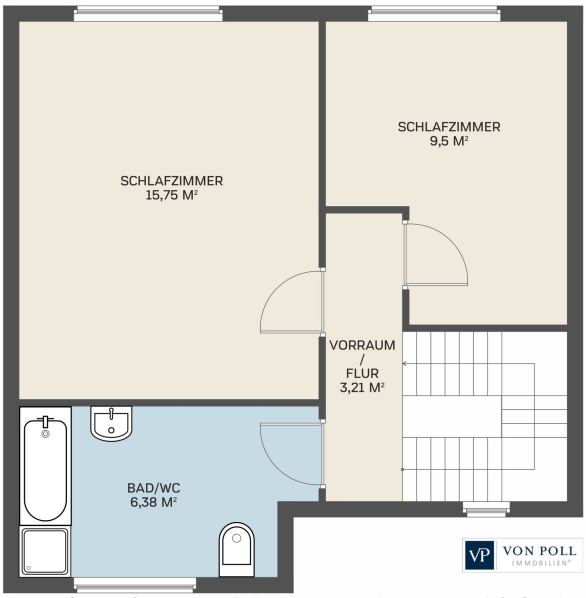

Ez az alaprajz nem méretarányos. A dokumentumokat a megbízó adta át a részünkre. Az adatok helyességéért nem vállalunk felelosséget.

VP azonosító: 20253445010 - 1100 Wien, Favoriten

Az elso benyomás

Die Liegenschaft umfasst insgesamt drei Grundstücksparzellen mit einer Gesamtfläche von ca. 640?m² – darunter ein eigenes Baugrundstück im oberen Bereich des Gartens, das zusätzliches Entwicklungspotenzial bietet.

Das im Jahr 2006 errichtete Wohnhaus wurde in massiver Ziegelbauweise ausgeführt und erstreckt sich über drei Etagen. Die Wohn- und Nutzfläche beträgt rund 140 ?m². Das Raumkonzept gliedert sich in zwei vollwertige Wohneinheiten: Das Erd- und Obergeschoss bilden eine zusammenhängende Hauptwohnung, während das Untergeschoss von Beginn an als separate Einheit mit eigenem Eingang geplant wurde. Diese untere Wohnung war jahrelang für private Wohnzwecke genutzt und eignet sich heute flexibel z.?B. für erwachsene Kinder, Gäste, Büro oder Homeoffice – oder auch zur Vermietung.

Der Garten erstreckt sich über zwei Ebenen und ist insgesamt ca. 451?m² groß. Die untere Ebene bietet eine große, südwestlich ausgerichtete Terrasse mit Zugang aus dem Wohnbereich. Der obere Gartenteil ist über eine Stiege verbunden und beherbergt einen Rundpool (Ø 5,5?m) mit Solardusche sowie zwei Gartenhäuser für Geräte und Stauraum. Der obere Teil ist zugleich ein eigenes Baugrundstück (ca. 260?m²) – ideal für Erweiterungen.

Technisch ist das Haus modern ausgestattet: Eine Gas-Zentralheizung (Vaillant) versorgt die gesamte Immobilie über Fußbodenheizung, in beiden Wohneinheiten sind Einbauküchen vorhanden. Für Sicherheit sorgen eine verkabelte Alarmanlage mit Paniktastern sowie Insektenschutz und Sonnenschutz in allen Räumen. Die Energieklasse liegt derzeit bei C/D, ein Wechsel auf Wärmepumpe ist möglich – die technischen Voraussetzungen sind vorbereitet.

Diese Liegenschaft ist ideal für Familien, die großzügigen Raum in ruhiger Umgebung suchen – mit flexibler Nutzung, nachhaltiger Substanz und Entwicklungsperspektive durch die drei Parzellen.

Fazit:

Diese Immobilie vereint großzügiges Wohnen mit hoher Flexibilität, durchdachter Technik und hervorragender Lage. Ob als Mehrgenerationenhaus, Wohnort mit Vermietungsmöglichkeit oder Rückzugsort für Menschen, die sowohl Ruhe als auch gute

Anbindung schätzen – hier eröffnen sich viele Lebensentwürfe. Besonders hervorzuheben ist das Potenzial des dritten Grundstücks, das zusätzliche Bebauung oder Erweiterung erlaubt.

Einziehen, wohlfühlen und langfristig profitieren – dieses Haus bietet Ihnen nicht nur ein Zuhause, sondern auch Raum für Zukunftspläne. Eine persönliche Besichtigung lohnt sich, denn die besondere Atmosphäre dieses Ortes lässt sich am besten vor Ort erleben.

VP azonosító: 20253445010 - 1100 Wien, Favoriten

Minden a helyszínrol

Wohnen, wo die Stadt im Grünen endet
In ruhiger Lage am Nordhang des Laaer Berges, eingebettet in eine der grünsten Zonen des 10. Bezirks, befindet sich dieses gepflegte Ein- oder Zweifamilienhaus mit rund 640 m² Grundfläche auf drei Parzellen. Die unmittelbare Nähe zum Laaer Wald und die zahlreichen Freizeitmöglichkeiten – vom Böhmischen Prater bis hin zum Kurpark Oberlaa mit der Therme Wien – machen das Wohnen hier zu einem echten Naturerlebnis, ohne auf die Vorzüge städtischer Infrastruktur verzichten zu müssen. Diese einzigartige Verbindung von Stadtnähe und ländlicher Ruhe bildet den besonderen Charakter dieser Liegenschaft.

Die Umgebung zeichnet sich durch eine sehr gute Infrastruktur aus. Schulen, Kindergärten, Nahversorger, Drogerien, Apotheken und ärztliche Versorgung befinden sich im Umkreis von wenigen Gehminuten. Die Anbindung an den öffentlichen Verkehr ist hervorragend: Die S-Bahn-Station Grillgasse liegt nur ca. 450 Meter entfernt, ebenso die Buslinie 15A. Die U3-Station Enkplatz ist in unter 10 Minuten mit dem Fahrrad oder Bus erreichbar, und auch der Hauptbahnhof Wien ist nur rund 1,4 km entfernt. Wer dennoch lieber mit dem Auto unterwegs ist, profitiert von der Nähe zur A23 und S1 sowie von kurzen Wegen zum Flughafen Wien-Schwechat, sowie der Möglichkeit am eigenen Grundstück zu parken.

VP azonosító: 20253445010 - 1100 Wien, Favoriten

Kapcsolattartó

További információért forduljon a kapcsolattartójához:

Herten Immobilien GmbH

Marc-Aurel-Straße 3, A-1010 Vienna
Tel.: +43 1 532 25 50
E-Mail: wien@von-poll.com

A von Poll Immobilien GmbH felelosségkizárásához

www.von-poll.com