Los Cristianos

Traumhaftes Penthaus mit Panoramablick in Los Cristianos

VP azonosító: ES243185056

VÉTELÁR: 550.000 EUR • HASZNOS LAKÓTÉR: ca. 71 m^2 • SZOBÁK: 3

VP azonosító: ES243185056 - 38650 Los Cristianos

- Áttekintés
- Az ingatlan
- Áttekintés: Energia adatok
- Az elso benyomás
- Részletes felszereltség
- Minden a helyszínrol
- További információ / adatok
- Kapcsolattartó

VP azonosító: ES243185056 - 38650 Los Cristianos

Áttekintés

VP azonosító	ES243185056
Hasznos lakótér	ca. 71 m²
EMELET	6
Szobák	3
Hálószobák	2
FÜRDOSZOBÁK	2
ÉPÍTÉS ÉVE	1988
PARKOLÁSI LEHETOSÉGEK	1 x Garázs

Vételár	550.000 EUR
Lakás	Penthouse
AZ INGATLAN ÁLLAPOTA	Teljesköruen felújított
Hasznos terület	ca. 100 m²
Felszereltség	Terasz, Úszómedence, Kert / közös használat

VP azonosító: ES243185056 - 38650 Los Cristianos

Áttekintés: Energia adatok

Energia tanúsítvány érvényességének lejárata	11.07.2033	Energiahatékonysági besorolás / Energetikai tanúsítvány	G
Energetikai információk	Az energetikai tanúsítvány elkészítése folyamatban.	Építési év az energiatanúsítvány szerint	1988

VP azonosító: ES243185056 - 38650 Los Cristianos

Az ingatlan

VP azonosító: ES243185056 - 38650 Los Cristianos

Az ingatlan

VP azonosító: ES243185056 - 38650 Los Cristianos

Az ingatlan

VP azonosító: ES243185056 - 38650 Los Cristianos

Az ingatlan

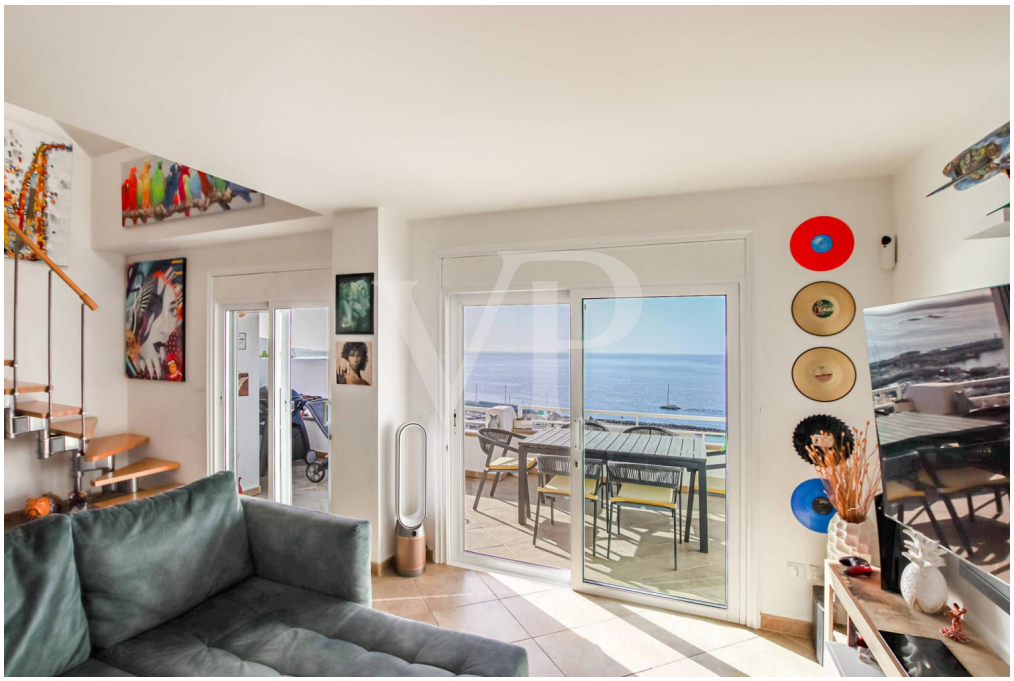

VP azonosító: ES243185056 - 38650 Los Cristianos

Az ingatlan

VP azonosító: ES243185056 - 38650 Los Cristianos

Az ingatlan

VP azonosító: ES243185056 - 38650 Los Cristianos

Az ingatlan

VP azonosító: ES243185056 - 38650 Los Cristianos

Az ingatlan

VP azonosító: ES243185056 - 38650 Los Cristianos

Az ingatlan

VP azonosító: ES243185056 - 38650 Los Cristianos

Az ingatlan

VP azonosító: ES243185056 - 38650 Los Cristianos

Az ingatlan

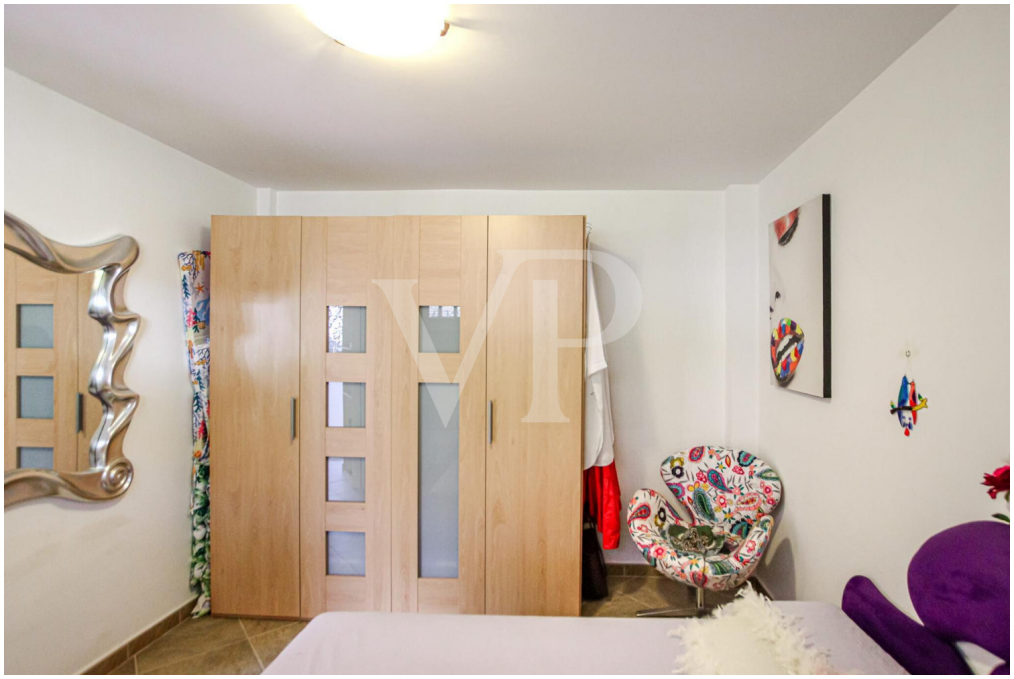

VP azonosító: ES243185056 - 38650 Los Cristianos

Az ingatlan

VP azonosító: ES243185056 - 38650 Los Cristianos

Az ingatlan

VP azonosító: ES243185056 - 38650 Los Cristianos

Az ingatlan

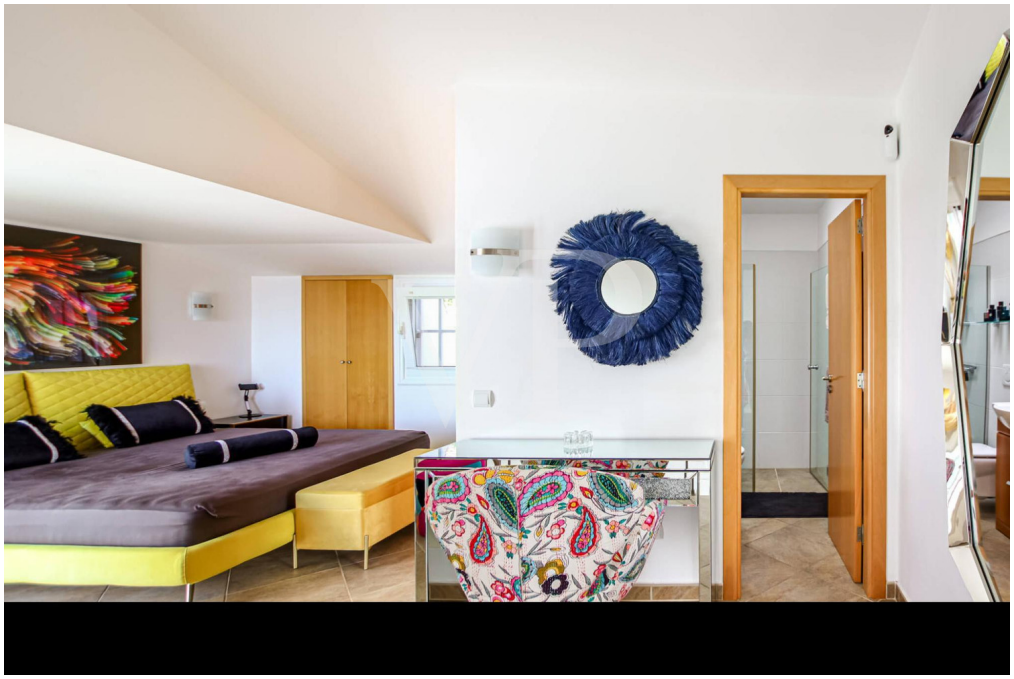

VP azonosító: ES243185056 - 38650 Los Cristianos

Az ingatlan

VP azonosító: ES243185056 - 38650 Los Cristianos

Az ingatlan

VP azonosító: ES243185056 - 38650 Los Cristianos

Az ingatlan

VP azonosító: ES243185056 - 38650 Los Cristianos

Az ingatlan

VP azonosító: ES243185056 - 38650 Los Cristianos

Az ingatlan

VP azonosító: ES243185056 - 38650 Los Cristianos

Az ingatlan

VP azonosító: ES243185056 - 38650 Los Cristianos

Az elso benyomás

Stellen Sie sich eine atemberaubende Penthaus- Wohnung vor, bei der sich Komfort und Eleganz vereinen. Diese beeindruckende Immobilie mit zwei Schlafzimmer befindet sich in einer der gefragtesten Wohnanlagen von Los Cristianos. Auf der ersten Ebene befindet sich ein geräumiges Schlafzimmer mit Einbauschränken und einem separaten Badezimmer. Ein Flur führt zum Wohnbereich, mit einer offenen, voll ausgestatteten Küche, sowie in das große Wohnzimmer mit hohen Decken und Schiebefensterfront, die viel Tageslicht ermöglicht. Die wunderschöne und geräumige Terrasse mit unglaublichen Panoramablicken auf das Meer und den Strand lassen keine Wünsche offen. Das zweite Schlafzimmer, mit eigenem Bad, befindet sich im oberen Stockwerk und ist mit einer ganz privaten Terrasse ausgestattet, ebenfalls mit einem einzigartigen Panoramablicke auf den Atlantik. Diese Penthaus-Wohnung in Los Cristianos ist perfekt für diejenigen, die ein gemütliches, luxuriöses Zuhause mit atemberaubenden Ausblicken suchen.

VP azonosító: ES243185056 - 38650 Los Cristianos

Részletes felszereltség

- Penthaus Wohnung
- 2 Schlafzimmer + 2 Badezimmer
- 2 großzügige Terrassen mit Privatsphäre
- Renoviert
- Elektrische Rollläden und Markisen
- Wasserenthärter
- Möbliert
- Aufzug
- Beheizter Pool, kürzlich renoviert

VP azonosító: ES243185056 - 38650 Los Cristianos

Minden a helyszínrol

Los Cristianos liegt im Süden von Teneriffa, nur 15 Kilometer vom Flughafen Reina Sofía entfernt. Es ist eines der beliebtesten Touristengebiete der Insel. Hier liegt der Hafen von Los Cristianos, von wo es möglich ist, mit dem Schiff zu den Nachbarinseln zu fahren. Die Gegend bietet zudem eine große Auswahl an Fünf-Sterne-Hotels, Einkaufszentren, Bars, Restaurants, Geschäften, Banken, öffentlichen Parks, Sportanlagen, Apotheken und Wellnesszentren. Es gibt mehrere Strände, welche in geschützten Buchten liegen. Der bekannte Touristenort Playa de las Américas ist in einem kurzen Spaziergang entlang der Promenade zu erreichen.

VP azonosító: ES243185056 - 38650 Los Cristianos

További információ / adatok

HAFTUNG: Wir weisen darauf hin, dass die von uns übermittelten Objektinformationen, Unterlagen, Pläne und Informationen vom Verkäufer bzw. Eigentümer stammen. Wir haften daher nicht für die Richtigkeit oder Vollständigkeit der Informationen im Allgemeinen. Alle Immobilienangebote sind freibleibend und vorbehaltlich möglicher Irrtümer.

UNSER SERVICE FÜR SIE ALS EIGENTÜMER:
Planen Sie den Verkauf Ihrer Immobilie, so ist es für Sie wichtig, deren Marktwert zu kennen. Lassen Sie kostenfrei und unverbindlich den aktuellen Wert Ihrer Immobilie professionell durch einen unserer Immobilienspezialisten einschätzen. Unser internationales Netzwerk ermöglicht es uns, Verkäufer bzw. Vermieter und Interessenten bestmöglich zusammenzuführen.

VP azonosító: ES243185056 - 38650 Los Cristianos

Kapcsolattartó

További információért forduljon a kapcsolattartójához:

Caroline Müller

Avda Chayofita 18, C.C. Parque Santiago 6, Local 24, E-38650 Los Cristianos (Arona)
Tel.: +34 922 105 023
E-Mail: tenerife.south@von-poll.com

A von Poll Immobilien GmbH felelosségkizárásához

www.von-poll.com