Waldsolms – Brandoberndorf

Traum im Grünen mit viel Platz, tollem Blick, Wintergarten, Balkon, Garage und schönem Garten

VP azonosító: 23141047d

www.von-poll.com

VÉTELÁR: 415.000 EUR • HASZNOS LAKÓTÉR: ca. 233 m^2 • SZOBÁK: 8 • FÖLDTERÜLET: 644 m^2

VP azonosító: 23141047d - 35647 Waldsolms – Brandoberndorf

- Áttekintés
- Az ingatlan
- Áttekintés: Energia adatok
- Alaprajzok
- Az els? benyomás
- Részletes felszereltség
- Minden a helyszínr?l
- További információ / adatok
- Kapcsolattartó

VP azonosító: 23141047d - 35647 Waldsolms – Brandoberndorf

Áttekintés

VP azonosító	23141047d
Hasznos lakótér	ca. 233 m²
Tet? formája	Nyeregtet?
AZ INGATLAN ELÉRHET?	megállapodás szerint
Szobák	8
Hálószobák	4
FÜRD?SZOBÁK	3
ÉPÍTÉS ÉVE	1958
PARKOLÁSI LEHET?SÉGEK	2 x Felszíni parkolóhely, 1 x Garázs

Vételár	415.000 EUR
Ház	
Jutalék	Käuferprovision beträgt 3,57 % (inkl. MwSt.) des beurkundeten Kaufpreises
Modernizálás / Felújítás	2023
AZ INGATLAN ÁLLAPOTA	Karbantartott
Kivitelezési módszer	Szilárd
Hasznos terület	ca. 135 m²
Felszereltség	Terasz, Vendég WC, Szauna, Kert / közös használat, Beépített konyha, Erkély

VP azonosító: 23141047d - 35647 Waldsolms – Brandoberndorf

Áttekintés: Energia adatok

F?tési rendszer	Központif?tés
Energiaforrás	OEL
Energia tanúsítvány érvényességének lejárata	07.12.2030
Energiaforrás	Olaj

Energiatanúsítvány	Energetikai tanúsítvány
Teljes energiaigény	156.20 kWh/m²a
Energiahatékonysági besorolás / Energetikai tanúsítvány	E

VP azonosító: 23141047d - 35647 Waldsolms – Brandoberndorf

Az ingatlan

VP azonosító: 23141047d - 35647 Waldsolms – Brandoberndorf

Az ingatlan

VP azonosító: 23141047d - 35647 Waldsolms – Brandoberndorf

Az ingatlan

VP azonosító: 23141047d - 35647 Waldsolms – Brandoberndorf

Az ingatlan

VP azonosító: 23141047d - 35647 Waldsolms – Brandoberndorf

Az ingatlan

VP azonosító: 23141047d - 35647 Waldsolms – Brandoberndorf

Az ingatlan

VP azonosító: 23141047d - 35647 Waldsolms – Brandoberndorf

Az ingatlan

VP azonosító: 23141047d - 35647 Waldsolms – Brandoberndorf

Az ingatlan

VP azonosító: 23141047d - 35647 Waldsolms – Brandoberndorf

Az ingatlan

FÜR SIE IN DEN BESTEN LAGEN

VON POLL IMMOBILIEN®

Gern informieren wir Sie persönlich über weitere Details zur Immobilie.

Vereinbaren Sie einen Besichtigungstermin:

T.: 0800 - 333 33 09

www.von-poll.com

FÜR SIE IN DEN BESTEN LAGEN

VON POLL REAL ESTATE®

Eigentümern bieten wir eine kostenfreie und unverbindliche Marktpreiseinschätzung Ihrer Immobilie an.

Kontaktieren Sie uns für eine persönliche Beratung:

T.: 0800 - 333 33 09

www.von-poll.com

VP azonosító: 23141047d - 35647 Waldsolms – Brandoberndorf

Alaprajzok

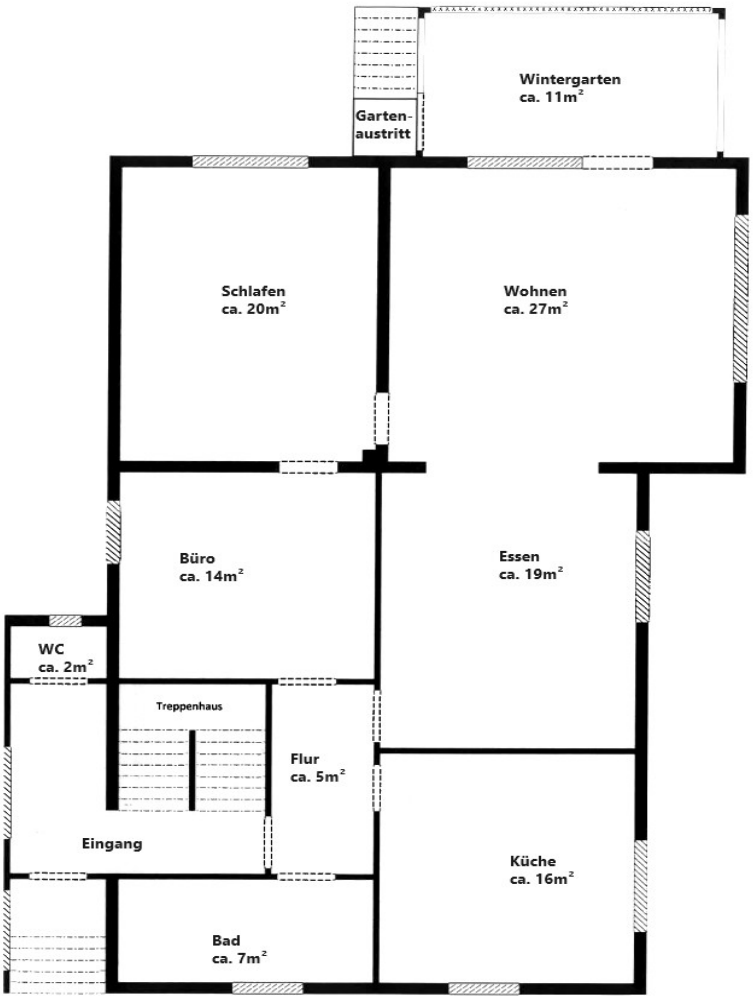

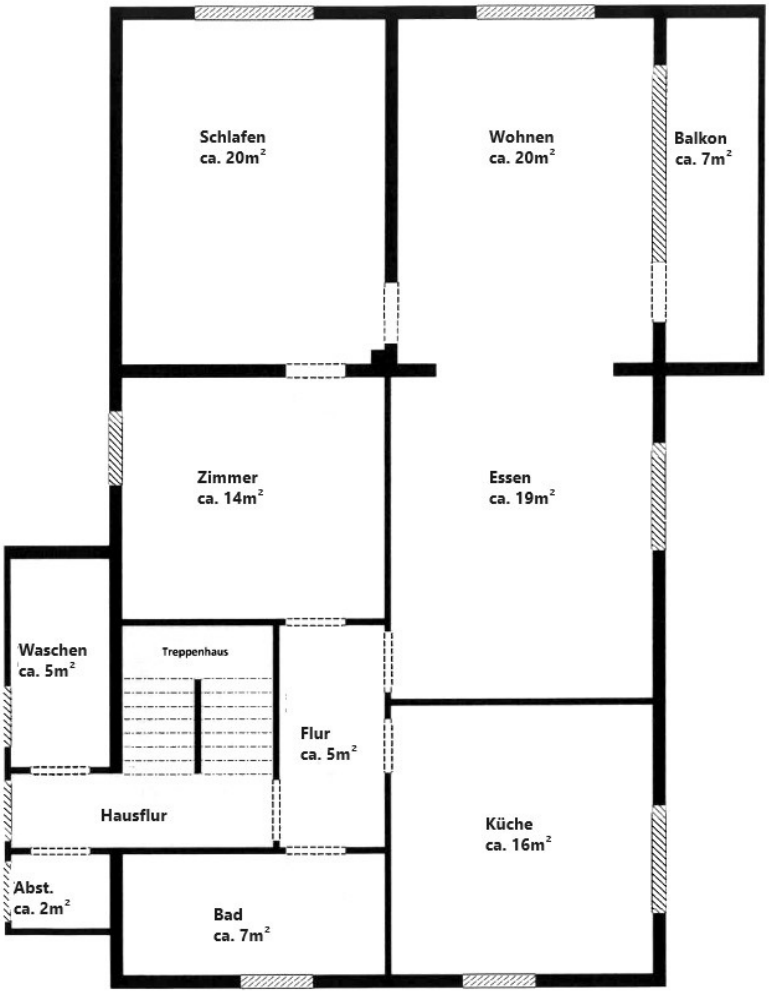
Schlafen
ca. 20m²
Wohnen
ca. 20m²
Balkon
ca. 7m²
Zimmer
ca. 14m²
Essen
ca. 19m²
Waschen
ca. 5m²
Treppenhaus
Flur
ca. 5m²
Hausflur
Küche
ca. 16m²
Abst.
ca. 2m²
Bad
ca. 7m²

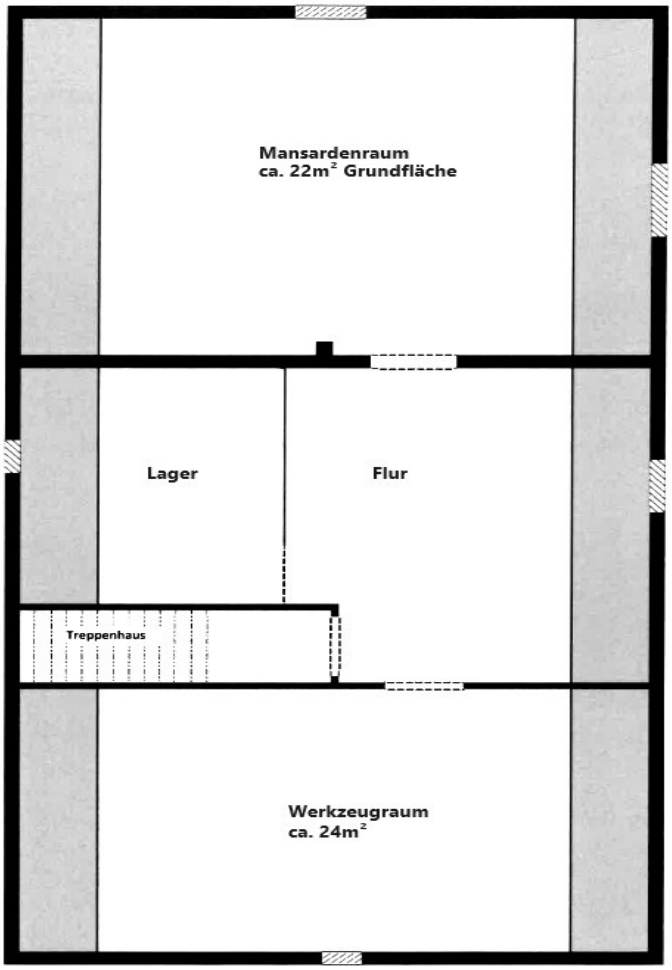
Mansardenraum
ca. 22m² Grundfläche
Lager
Flur
Treppenhaus
Werkzeugraum
ca. 24m²

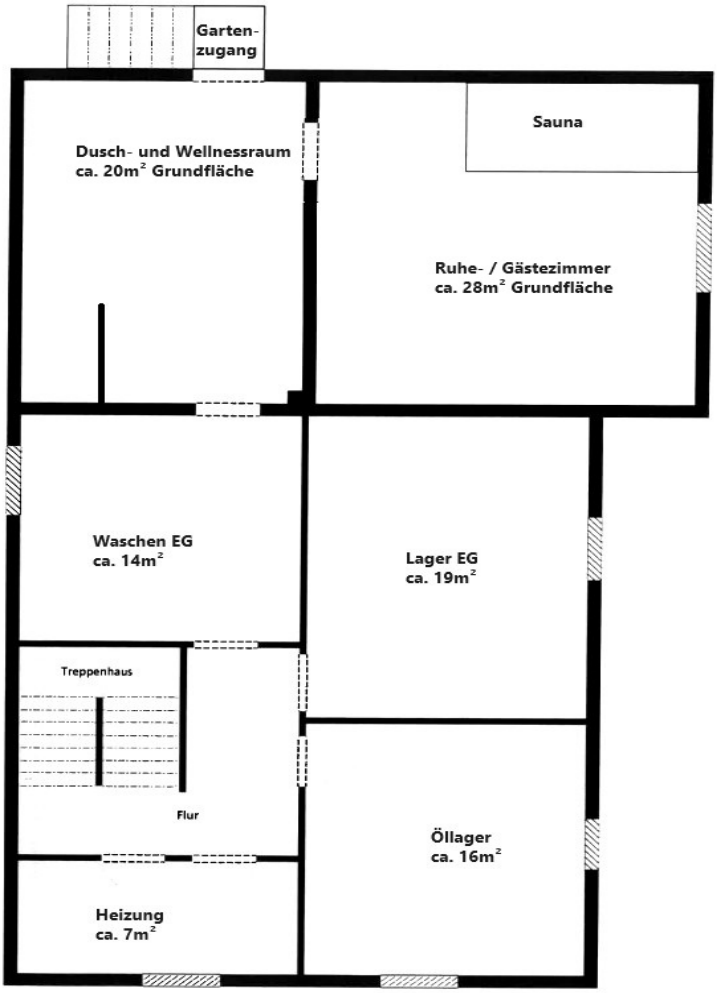

Ez az alaprajz nem méretarányos. A dokumentumokat a megbízó adta át a részünkre. Az adatok helyességéért nem vállalunk felel?sséget.

VP azonosító: 23141047d - 35647 Waldsolms – Brandoberndorf

Az els? benyomás

Brandoberndorf, ein ansprechender Ortsteil von Waldsolms, bietet eine gelungene Mischung aus fußläufig erreichbarer Infrastruktur mit umfassenden Einkaufsmöglichkeiten, Grundschule und Kindergarten und hohem Freizeitwert. So sind es nur 1km bis zum örtlichen Golfplatz und knapp 2km bis zum Schwimmbad. Darüber hinaus bietet die umliegende Taunuslandschaft viele Möglichkeiten zum Wandern, Rad fahren und um die Natur zu genießen. Die Nutzungsmöglichkeiten sind vielfältig - als geräumiges Zweifamilienhaus zum komfortablen Wohnen mit mehreren Kindern, als Mehrgenerationenhaus oder zum Wohnen und Arbeiten unter einem Dach. Selbstbezug und Teilvermietung ermöglichen übrigens attraktive Finanzierungsmöglichkeiten! Sowohl im Erd- als auch im Obergeschoss bietet das massiv gebaute Haus zahlreiche Räume, die sich als eine Einheit nutzen lassen oder im Erdgeschoss als eine geräumige 4-Zimmer-Wohnung mit Wintergarten und im Obergeschoss als 4-Zimmer-Wohnung mit Balkon nutzen lassen. Die Wohnung im Erdgeschoss wird zum 30.04.2024 frei. Der Wintergarten im Erdgeschoss ist beheizbar und mit Markise ausgestattet und bietet Zugang zum gepflegten Garten. Vom Balkon im Obergeschoss genießen Sie einen tollen Blick über die idyllische Taunuslandschaft. Die Annehmlichkeiten setzen sich im Kellergeschoss mit einem Wellnessbereich und einer Sauna fort. Ergänzend dazu bietet das Haus viel Stauraum sowohl im Dach- als auch im Kellergeschoss. Eine Garage mit elektrischem Rolltor, zusätzlichem Stauraum und einer Grube und zwei weiteren, hintereinander angeordneten, Stellplätzen runden das Angebot ab. Es ist die perfekte Immobilie für alle, die sich viel Platz in einem schönen Haus im Grünen wünschen und dennoch auf eine gute Verkehrsanbindung nicht verzichten möchten. Überzeugen Sie sich selbst und vereinbaren Sie einen Besichtigungstermin mit uns, wir freuen uns auf Ihre Anfrage.

VP azonosító: 23141047d - 35647 Waldsolms – Brandoberndorf

Részletes felszereltség

- 3-fach verglaste Fenster
- Einbauküche im Erdgeschoss
- beheizter Wintergarten mit Markise und Zugang zum Garten im Erdgeschoss
- Balkon im Obergeschoss mit herrlichem Weitblick
- Parkett und Laminatböden in den Wohnräumen im Erdgeschoss
- abschließbare Fenster im Erdgeschoss
- im Obergeschoss elektrische Rollläden und weitestgehend im Erdgeschoss
- Sauna und Wellnessbereich mit separatem Zugang zum Garten (flexibel nutzbarer Raum, z.B. als auch Gästezimmer) im Kellergeschoss
- viel Stauraum im Kellergeschoss und im Dachgeschoss
- Garage mit elektrischem Rolltor, weiterem Stauraum und Grube

VP azonosító: 23141047d - 35647 Waldsolms – Brandoberndorf

Minden a helyszínr?l

Die Gemeinde Waldsolms ist nicht zuletzt aufgrund der herrlichen Golfanlage über die Grenzen hinaus bekannt. Die idyllische Lage im südlichen Lahn-Dill-Kreis am Rande des Naturparks Hochtaunus sucht ihresgleichen. Waldsolms grenzt an die Gemeinden Butzbach, Langgöns, Grävenwiesbach, Braunfels und Schöffengrund und bietet eine schnelle Anbindung auf die A5 und A45. Die umliegenden Arbeitszentren sind in deutlich weniger als einer Fahrstunde mit dem Auto erreichbar - Giessen (22 km), Wetzlar (20km), Bad Homburg (25km) und Frankfurt am Main (45km). Die Taunusbahn fährt von Brandoberndorf direkt nach Frankfurt am Main. Da die S-Bahn-Linie 5 in den nächsten Jahren nach Usingen verlängert wird, erhöht dies auch die Qualität der Verkehrsinfrastruktur für Waldsolms. Einkaufsmöglichkeiten wie diverse Supermärkte/Discounter, Bäcker, Metzger, Post, Bank, Tankestelle sowie gastronomische Angebote befinden sich im Ort. Kindergarten und Grundschule sind ebenso vorhanden. In den Nachbargemeinden Wetzlar, Usingen und Braunfels befinden sich weitere schulische Angebote.

VP azonosító: 23141047d - 35647 Waldsolms – Brandoberndorf

További információ / adatok

Es liegt ein Energiebedarfsausweis vor. Dieser ist gültig bis 7.12.2030. Endenergiebedarf beträgt 156.20 kwh/(m²*a). Wesentlicher Energieträger der Heizung ist Öl. Das Baujahr des Objekts lt. Energieausweis ist 1958. Die Energieeffizienzklasse ist E. GELDWÄSCHE: Als Immobilienmaklerunternehmen ist die von Poll Immobilien GmbH nach § 2 Abs. 1 Nr. 14 und § 11 Abs. 1, 2 Geldwäschegesetz (GwG) dazu verpflichtet, bei der Begründung einer Geschäftsbeziehung die Identität des Vertragspartners festzustellen und zu überprüfen, bzw. sobald ein ernsthaftes Interesse an der Durchführung des Immobilienkaufvertrages besteht. Hierzu ist es erforderlich, dass wir nach § 11 Abs. 4 GwG die relevanten Daten Ihres Personalausweises festhalten (wenn Sie als natürliche Person handeln) – beispielsweise mittels einer Kopie. Bei einer juristischen Person benötigen wir eine Kopie des Handelsregisterauszugs, aus welchem der wirtschaftlich Berechtigte hervorgeht. Das Geldwäschegesetz sieht vor, dass der Makler die Kopien bzw. Unterlagen fünf Jahre aufbewahren muss. Als unser Vertragspartner haben Sie auch eine Mitwirkungspflicht nach § 11 Abs. 6 GwG. HAFTUNG: Wir weisen darauf hin, dass die von uns weitergegebenen Objektinformationen, Unterlagen, Pläne etc. vom Verkäufer bzw. Vermieter stammen. Eine Haftung für die Richtigkeit oder Vollständigkeit der Angaben übernehmen wir daher nicht. Es obliegt daher unseren Kunden, die darin enthaltenen Objektinformationen und Angaben auf ihre Richtigkeit hin zu überprüfen. Alle Immobilienangebote sind freibleibend und vorbehaltlich Irrtümer, Zwischenverkauf- und Vermietung oder sonstiger Zwischenverwertung. UNSER SERVICE FÜR SIE ALS EIGENTÜMER: Planen Sie den Verkauf oder die Vermietung Ihrer Immobilie, so ist es für Sie wichtig, deren Marktwert zu kennen. Lassen Sie kostenfrei und unverbindlich den aktuellen Wert Ihrer Immobilie professionell durch einen unserer Immobilienspezialisten einschätzen. Unser bundesweites und internationales Netzwerk ermöglicht es uns, Verkäufer bzw. Vermieter und Interessenten bestmöglich zusammenzuführen.

VP azonosító: 23141047d - 35647 Waldsolms – Brandoberndorf

Kapcsolattartó

További információért forduljon a kapcsolattartójához:

Carola Öhl

Kreuzgasse 22 Hochtaunus
E-Mail: hochtaunus@von-poll.com

To Disclaimer of von Poll Immobilien GmbH

www.von-poll.com