Kaiserslautern

Vonzó családi ház nagy telken – a PRE-Park közelében

VP azonosító: 25199781

VÉTELÁR: 459.000 EUR • HASZNOS LAKÓTÉR: ca. 190 m^2 • SZOBÁK: 6 • FÖLDTERÜLET: 694 m^2

VP azonosító: 25199781 - 67657 Kaiserslautern

- Áttekintés
- Az ingatlan
- Áttekintés: Energia adatok
- Alaprajzok
- Az elso benyomás
- Részletes felszereltség
- Minden a helyszínrol
- További információ / adatok
- Kapcsolattartó

VP azonosító: 25199781 - 67657 Kaiserslautern

Áttekintés

VP azonosító	25199781
Hasznos lakótér	ca. 190 m²
Teto formája	Nyeregteto
Szobák	6
Fürdoszobák	1
Építés éve	1938
Parkolási lehetoségek	2 x Felszíni parkolóhely, 1 x Garázs

Vételár	459.000 EUR
Ház	Családi ház
Jutalék	Käuferprovision beträgt 3,57 % (inkl. MwSt.) des beurkundeten Kaufpreises
Modernizálás / felújítás	2019
Kivitelezési módszer	Szilárd
Felszereltség	Terasz, Kandalló, Kert / közös használat, Erkély

VP azonosító: 25199781 - 67657 Kaiserslautern

Áttekintés: Energia adatok

Futési rendszer	Központifutés
Energiaforrás	Könnyu földgáz
Energia tanúsítvány érvényességének lejárata	14.01.2035
Energiaforrás	Gáz

Energiatanúsítvány	Energetikai tanúsítvány
Teljes energiaigény	299.30 kWh/m²a
Energiahatékonysági besorolás / Energetikai tanúsítvány	H
Építési év az energiatanúsítvány szerint	1938

VP azonosító: 25199781 - 67657 Kaiserslautern

Az ingatlan

VP azonosító: 25199781 - 67657 Kaiserslautern

Az ingatlan

VP azonosító: 25199781 - 67657 Kaiserslautern

Az ingatlan

VP azonosító: 25199781 - 67657 Kaiserslautern

Az ingatlan

VP azonosító: 25199781 - 67657 Kaiserslautern

Az ingatlan

VP azonosító: 25199781 - 67657 Kaiserslautern

Az ingatlan

VP azonosító: 25199781 - 67657 Kaiserslautern

Az ingatlan

VP azonosító: 25199781 - 67657 Kaiserslautern

Az ingatlan

VP azonosító: 25199781 - 67657 Kaiserslautern

Az ingatlan

VP azonosító: 25199781 - 67657 Kaiserslautern

Az ingatlan

VP azonosító: 25199781 - 67657 Kaiserslautern

Az ingatlan

Ihre Immobilienspezialisten

Eigentümern bieten wir eine kostenfreie und unverbindliche Marktpreiseinwertung ihrer Immobilie an.

Kontaktieren Sie uns, wir freuen uns darauf, Sie persönlich und individuell zu beraten.

T.: 0631 - 41 49 989 0

Partner-Shop Kaiserslautern | Fruchthallstraße 11 | 67655 Kaiserslautern | kaiserslautern@von-poll.com | *www.von-poll.com/kaiserslautern*

VP azonosító: 25199781 - 67657 Kaiserslautern

Alaprajzok

Erdgeschoss

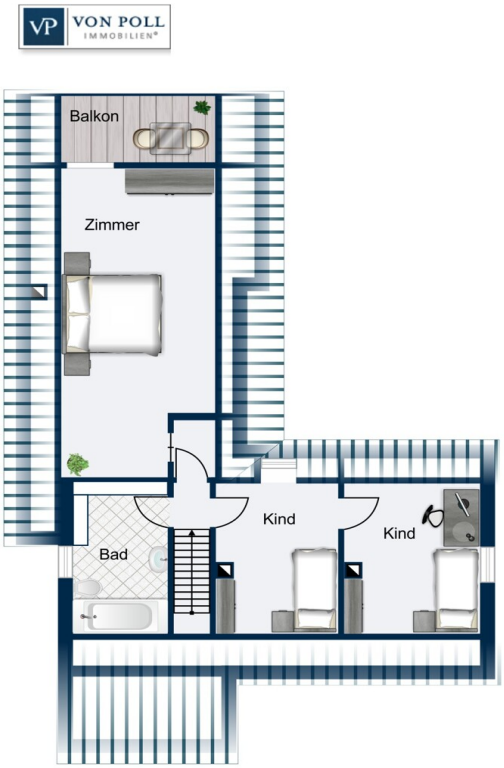

Dachgeschoss

Ez az alaprajz nem méretarányos. A dokumentumokat a megbízó adta át a részünkre. Az adatok helyességéért nem vállalunk felelosséget.

VP azonosító: 25199781 - 67657 Kaiserslautern

Az elso benyomás

Zum Verkauf steht ein großzügiges Einfamilienhaus mit einer Wohnfläche von ca. 190 m² auf einem ca. 694 m² großen Eigentumsgrundstück. Das 1938 errichtete und 1979 kernsanierte Haus bietet großzügigen Raum zur Umsetzung persönlicher Wohnkonzepte und richtet sich an Käufer, die eine durchdachte Raumaufteilung und vielfältige Nutzungsmöglichkeiten zu schätzen wissen. Im Jahr 2019 wurde die Fassade umfassend und hochwertig erneuert, wodurch sich das Objekt heute in einem äußerst gepflegten Erscheinungsbild präsentiert. Die Innenräume befinden sich derzeit im Rohbau und warten auf eine vollständige Neugestaltung. So eröffnet sich die Chance, das Innere ganz nach eigenen Vorstellungen zu planen und modernen Wohnkomfort zu realisieren.

Die insgesamt sechs Zimmer verteilen sich auf zwei Ebenen und bieten genügend Platz für Familien oder Paare mit zusätzlichem Raumbedarf. Im Erdgeschoss erwarten Sie ein großzügiger Wohnbereich mit direktem Zugang zum Garten, ein Esszimmer sowie ein weiteres Zimmer, das sich als Elternschlafzimmer nutzen lässt. Die Küche bietet ausreichend Platz für eine moderne Einbauküche und einen Essbereich. Das Tageslicht-Badezimmer ist barrierefrei konzipiert und wurde im Rahmen der letzten Modernisierung im Jahr 2019 vollständig erneuert.

Im Obergeschoss befinden sich vier zusätzliche Zimmer, die sich als Schlaf-, Kinder- oder Arbeitszimmer nutzen lassen. Vorhandene Leitungen ermöglichen den Einbau eines zusätzlichen Badezimmers in einem der Räume.

Die Immobilie erhielt im Jahr 2019 weitere umfangreiche Modernisierungen. Hierzu gehören der Austausch sämtlicher Fenster, die Erneuerung der Leitungssysteme für Gas, Wasser, Strom und Abwasser, die Modernisierung der Heizungsanlage sowie der komplette Umbau des Badezimmers zu einer barrierefreien Einheit. Das Dach wurde ca. 2015 erneurt und gedämmt.

Das großzügige Grundstück bietet neben dem Hauptgebäude eine Garage sowie zwei zusätzliche Stellplätze. Der weitläufige Garten mit einer weiteren überdachten Terrasse eröffnet vielfältige Nutzungsmöglichkeiten, sei es zum Entspannen, Gärtnern oder Spielen.

Dieses Einfamilienhaus bietet Ihnen die Möglichkeit, ein Haus nach Ihren eigenen Vorstellungen zu gestalten und von den bereits durchgeführten Modernisierungen zu profitieren. Überzeugen Sie sich bei einer Besichtigung von den vielfältigen

Möglichkeiten, die Ihnen dieses Objekt bietet. Für weitere Informationen oder einen Besichtigungstermin stehen wir Ihnen gerne zur Verfügung.

VP azonosító: 25199781 - 67657 Kaiserslautern

Részletes felszereltség

Modernisierungen 2019:
- neue Fenster
- Leitungssysteme (Gas, Wasser, Strom, Abwasser)
- Heizungsanlagen
- Badezimmer (barrierefrei)
- neues Dach (ca. 2015)
- Garage und zwei Stellplätze
- großer Garten mit Terrasse und überdachter Terrasse

VP azonosító: 25199781 - 67657 Kaiserslautern

Minden a helyszínrol

Das Haus befindet sich in attraktiver Lage in unmittelbarer Nähe des beliebten Pre-Parks und überzeugt durch eine sehr gute Infrastruktur. Supermärkte, Restaurants, Fitnessstudios sowie weitere Angebote des täglichen Bedarfs sind bequem zu Fuß erreichbar.

Die Anbindung an das Verkehrsnetz ist ausgezeichnet: Die nahegelegene Autobahn ermöglicht eine schnelle Erreichbarkeit der umliegenden Städte und Regionen – ideal für Berufspendler und Vielreisende.

Bildungseinrichtungen wie Schulen und Kindergärten sind mit dem Auto oder öffentlichen Verkehrsmitteln gut erreichbar.

VP azonosító: 25199781 - 67657 Kaiserslautern

További információ / adatok

Es liegt ein Energiebedarfsausweis vor.
Dieser ist gültig bis 14.1.2035.
Endenergiebedarf beträgt 299.30 kwh/(m²*a).
Wesentlicher Energieträger der Heizung ist Erdgas leicht.
Das Baujahr des Objekts lt. Energieausweis ist 1938.
Die Energieeffizienzklasse ist H.

HAFTUNG: Wir weisen darauf hin, dass die von uns weitergegebenen Objektinformationen, Unterlagen, Pläne etc. vom Verkäufer bzw. Vermieter stammen. Eine Haftung für die Richtigkeit oder Vollständigkeit der Angaben übernehmen wir daher nicht. Es obliegt daher unseren Kunden, die darin enthaltenen Objektinformationen und Angaben auf ihre Richtigkeit hin zu überprüfen. Alle Immobilienangebote sind freibleibend und vorbehaltlich Irrtümer, Zwischenverkauf- und Vermietung oder sonstiger Zwischenverwertung.

UNSER SERVICE FÜR SIE ALS EIGENTÜMER:
Planen Sie den Verkauf oder die Vermietung Ihrer Immobilie, so ist es für Sie wichtig, deren Marktwert zu kennen. Lassen Sie kostenfrei und unverbindlich den aktuellen Wert Ihrer Immobilie professionell durch einen unserer Immobilienspezialisten einschätzen. Unser bundesweites und internationales Netzwerk ermöglicht es uns, Verkäufer bzw. Vermieter und Interessenten bestmöglich zusammenzuführen.

VP azonosító: 25199781 - 67657 Kaiserslautern

Kapcsolattartó

További információért forduljon a kapcsolattartójához:

Carsten Cherdron

Stiftsplatz 5, 67655 Kaiserslautern
Tel.: +49 631 - 41 49 989 0
E-Mail: kaiserslautern@von-poll.com

A von Poll Immobilien GmbH felelosségkizárásához

www.von-poll.com