Heiningen

Dachgeschoss-Wohnung mit Fachwerk im Herzen von Heiningen

VP azonosító: 25120020

VÉTELÁR: 225.000 EUR • HASZNOS LAKÓTÉR: ca. 70,43 m^2 • SZOBÁK: 2.5

VP azonosító: 25120020 - 73092 Heiningen

- Áttekintés
- Az ingatlan
- Áttekintés: Energia adatok
- Az elso benyomás
- Részletes felszereltség
- Minden a helyszínrol
- További információ / adatok
- Kapcsolattartó

VP azonosító: 25120020 - 73092 Heiningen

Áttekintés

VP azonosító	25120020
Hasznos lakótér	ca. 70,43 m²
EMELET	2
Szobák	2.5
Hálószobák	1
FÜRDOSZOBÁK	1
ÉPÍTÉS ÉVE	1900
PARKOLÁSI LEHETOSÉGEK	1 x Felszíni parkolóhely

Vételár	225.000 EUR
Jutalék	Käuferprovision beträgt 3,57 % (inkl. MwSt.) des beurkundeten Kaufpreises
Modernizálás / Felújítás	2024
AZ INGATLAN ÁLLAPOTA	Karbantartott
Kivitelezési módszer	Szilárd
Felszereltség	Kert / közös használat, Erkély

VP azonosító: 25120020 - 73092 Heiningen

Áttekintés: Energia adatok

Futési rendszer	Központifutés
Energiaforrás	Könnyu földgáz
Energia tanúsítvány érvényességének lejárata	11.03.2028
Energiaforrás	Gáz

Energiatanúsítvány	Energia tanusítvány
Végso energiafogyasztás	74.30 kWh/m²a
Energiahatékonysági besorolás / Energetikai tanúsítvány	B
Építési év az energiatanúsítvány szerint	1995

VP azonosító: 25120020 - 73092 Heiningen

Az ingatlan

VP azonosító: 25120020 - 73092 Heiningen

Az ingatlan

VP azonosító: 25120020 - 73092 Heiningen

Az ingatlan

VP azonosító: 25120020 - 73092 Heiningen

Az ingatlan

VP azonosító: 25120020 - 73092 Heiningen

Az ingatlan

VP azonosító: 25120020 - 73092 Heiningen

Az ingatlan

VP azonosító: 25120020 - 73092 Heiningen

Az ingatlan

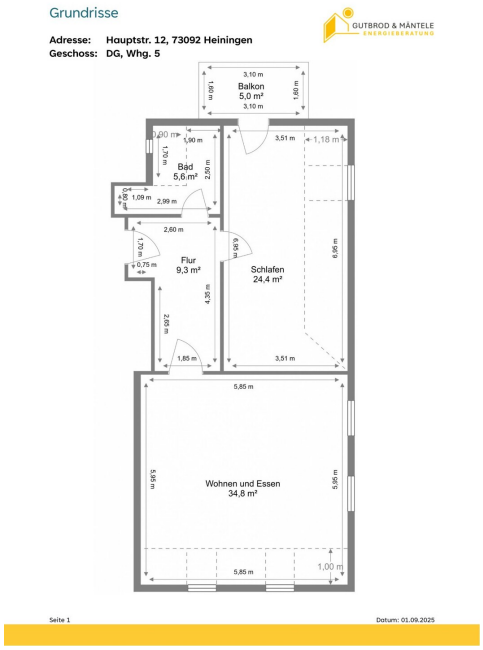

VP azonosító: 25120020 - 73092 Heiningen

Az elso benyomás

Diese gepflegte Dachgeschosswohnung mit einer Wohnfläche von ca. 70m² präsentiert sich im Herzen von Heiningen in einem geschichtsträchtigen, charaktervollen 6-Familienhaus aus dem Jahr 1900. Im Rahmen einer umfassenden Kernsanierung und eines Umbaus in den Jahren 1995/1996 wurde die Immobilie auf modernen Wohnkomfort ausgerichtet.
Das Ergebnis ist eine harmonische Verbindung historischer Bausubstanz und zeitgemäßem Wohnambiente, die jedem Anspruch an Gemütlichkeit und Funktionalität gerecht wird – insbesondere durch das charmante Fachwerk, das den Wohnräumen eine besonders behagliche Atmosphäre verleiht.

Die Wohnung besticht durch ihre zentrale, und durch die 30-er Zone, verkehrsberuhigte Lage in Heiningen, die eine hervorragende Infrastruktur mit sich bringt, und bietet ein ansprechendes Zuhause für Singles oder Paare.

Die durchdachte und großzügige Raumaufteilung beginnt mit einem einladenden Flur, von dem aus alle Hauptbereiche der Wohnung zugänglich sind.
Das gemütliche Wohnzimmer mit offener Küche ist das Herzstück der Wohnung, hier wurden bereits 2 Schallschutz-Fenster im Jahr 2016 erneuert. Die offene Raumgestaltung sowie die Fachwerkbalken unterstreichen den Charme des Altbaus und verleihen dem Raum eine angenehme Atmosphäre.

Das Schlafzimmer bietet ausreichend Platz für ein Doppelbett und einen großzügigen Schrank.
Aus dem Schlafzimmer gelangen Sie direkt auf den Balkon, der Ihnen einen Platz im Freien vor der eigenen Tür bietet – perfekt für den morgendlichen Kaffee oder entspannte Abende, mit einem großartigen Blick auf den Albtrauf.

Das Tageslichtbad ist mit einer Dusche, Waschbecken und WC ausgestattet. Die hellen Fliesen tragen zur angenehmen Atmosphäre im Badezimmer bei.
Das Dachfenster wurde hier ebenfalls in 2016 bereits erneuert.

Der Garten hinter dem Haus darf gemeinschaftlich von den 6 Parteien genutzt werden.

Der Kfz-Stellplatz ist, wie die Küche, im Kaufpreis inbegriffen und erspart Ihnen die Parkplatzsuche in der Innenstadt.

Ein durch ein Sondernutzungsrecht der Wohnung zugewiesener Dachboden, der vom Wohnzimmer aus zugänglich ist, bietet zusätzlich viel Stauraum und könnte auch zu Wohnraum ausgebaut werden, da bereits Elektrik verlegt ist.
Ein Kellerraum, der auch den Waschmaschinen-Anschluss beinhaltet, rundet das Angebot ab.

Wenn Sie auf der Suche nach einer zentral gelegenen, gut ausgestatteten Wohnung in Heiningen sind, die Charme und Moderne gekonnt vereint, dann könnte diese Immobilie genau das Richtige für Sie sein.
Derzeit ist die Wohnung noch vermietet, daher haben wir auch keine aktuellen Bilder im Exposé.
Eine Besichtigung ist natürlich möglich.

VP azonosító: 25120020 - 73092 Heiningen

Részletes felszereltség

Charmante DG-Wohnung mit Fachwerk:
*offene Fachwerk-Balken
*großes Wohn-Esszimmer mit offener Küche
*großes Schlafzimmer mit Zugang zum Balkon
*Tageslichtbad mit Dusche, Waschbecken und WC
*Kellerraum mit Waschmaschinenanschluss
*Dachboden zur alleinigen Nutzung
*KfZ Stellplatz
*gemeinschaftlicher Garten

VP azonosító: 25120020 - 73092 Heiningen

Minden a helyszínrol

Die zentrale Lage in Heiningen sorgt dafür, dass Sie alle Annehmlichkeiten des täglichen Lebens in unmittelbarer Nähe vorfinden.

Einkaufsmöglichkeiten, Restaurants, Cafés, Apotheke, Bank, Post und öffentliche Verkehrsmittel sind schnell erreichbar, was Ihnen eine hohe Lebensqualität verspricht.

In Heiningen haben Sie die Natur vor der Haustüre, die zu Spaziergängen oder Radtouren einlädt.

Kindergärten und Schulen sind fußläufig erreichbar.

In 10 Autominuten erreichen Sie Göppingen, die B10 und die A8.

VP azonosító: 25120020 - 73092 Heiningen

További információ / adatok

Es liegt ein Energieverbrauchsausweis vor.
Dieser ist gültig bis 11.3.2028.
Endenergieverbrauch beträgt 74.30 kwh/(m²*a).
Wesentlicher Energieträger der Heizung ist Erdgas leicht.
Das Baujahr des Objekts lt. Energieausweis ist 1995.
Die Energieeffizienzklasse ist B.

VP azonosító: 25120020 - 73092 Heiningen

Kapcsolattartó

További információért forduljon a kapcsolattartójához:

Marcus Rippler

Lorcher Straße 17, 73033 Göppingen
Tel.: +49 7161 - 60 673 0
E-Mail: goeppingen@von-poll.com

A von Poll Immobilien GmbH felelosségkizárásához

www.von-poll.com