Bundorf

Junges KFW 55 Massivhaus A+ - sofort einzugsbereit

VP azonosító: 25221056

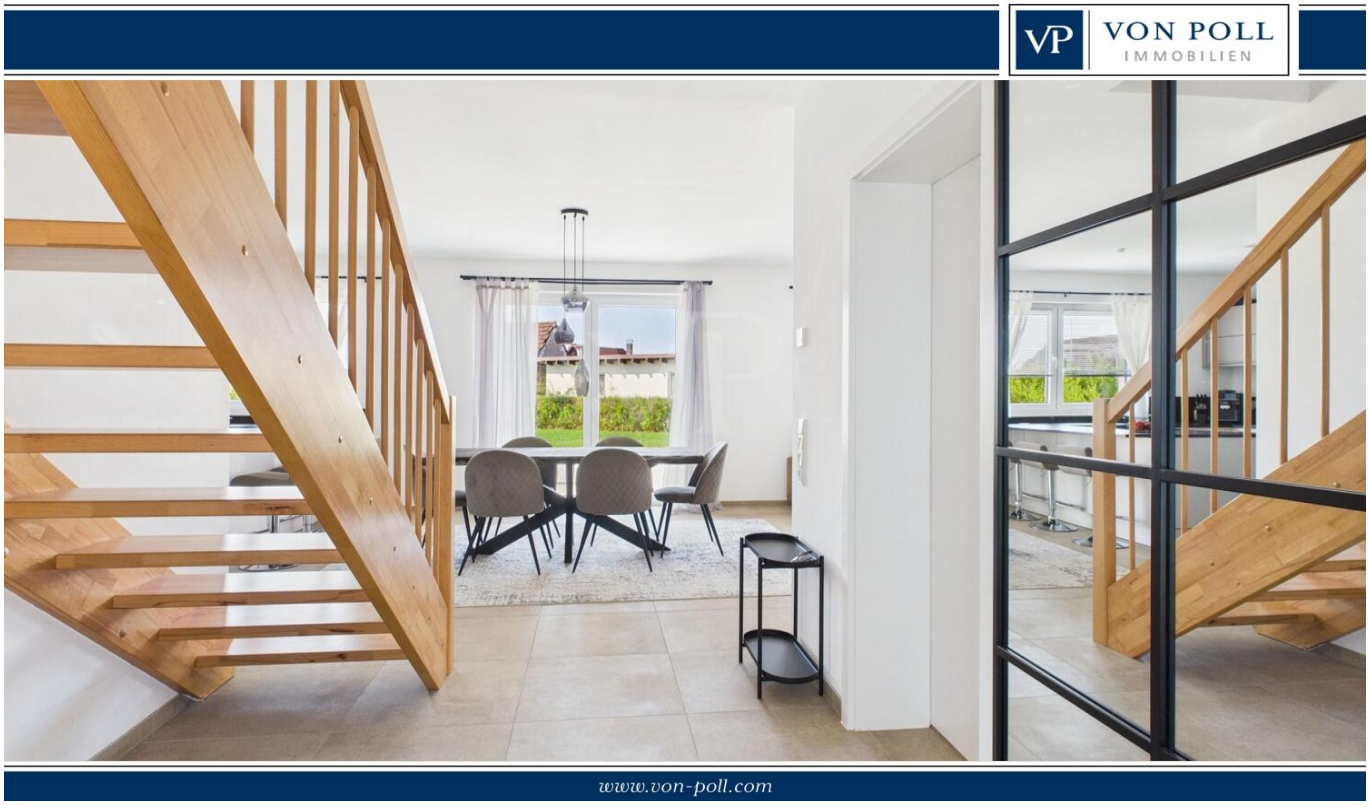

VÉTELÁR: 475.000 EUR • HASZNOS LAKÓTÉR: ca. 160 m^2 • SZOBÁK: 6 • FÖLDTERÜLET: 1.100 m^2

VP azonosító: 25221056 - 97494 Bundorf

- Áttekintés
- Az ingatlan
- Áttekintés: Energia adatok
- Alaprajzok
- Az elso benyomás
- Részletes felszereltség
- Minden a helyszínrol
- További információ / adatok
- Kapcsolattartó

VP azonosító: 25221056 - 97494 Bundorf

Áttekintés

VP azonosító	25221056
Hasznos lakótér	ca. 160 m²
Teto formája	Csonka kontyteto
Az ingatlan elérheto	09.10.2025
Szobák	6
Hálószobák	4
Fürdoszobák	2
Építés éve	2022
Parkolási lehetoségek	2 x Felszíni parkolóhely

Vételár	475.000 EUR
Ház	Családi ház
Jutalék	Käuferprovision beträgt 3,57 % (inkl. MwSt.) des beurkundeten Kaufpreises
Az ingatlan állapota	Újszeru
Kivitelezési módszer	Szilárd
Felszereltség	Terasz, Vendég WC, Kandalló, Beépített konyha

VP azonosító: 25221056 - 97494 Bundorf

Áttekintés: Energia adatok

Futési rendszer	Padlófutés
Energiaforrás	Hoszivattyú
Energia tanúsítvány érvényességének lejárata	21.11.2032
Energiaforrás	Hoszivattyú

Energiatanúsítvány	Energetikai tanúsítvány
Teljes energiaigény	25.00 kWh/m²a
Energiahatékonysági besorolás / Energetikai tanúsítvány	A+
Építési év az energiatanúsítvány szerint	2022

VP azonosító: 25221056 - 97494 Bundorf

Az ingatlan

VP azonosító: 25221056 - 97494 Bundorf

Az ingatlan

VP azonosító: 25221056 - 97494 Bundorf

Az ingatlan

VP azonosító: 25221056 - 97494 Bundorf

Az ingatlan

VP azonosító: 25221056 - 97494 Bundorf

Az ingatlan

VP azonosító: 25221056 - 97494 Bundorf

Az ingatlan

VP azonosító: 25221056 - 97494 Bundorf

Az ingatlan

VP azonosító: 25221056 - 97494 Bundorf

Az ingatlan

VP azonosító: 25221056 - 97494 Bundorf

Az ingatlan

VP azonosító: 25221056 - 97494 Bundorf

Az ingatlan

VP azonosító: 25221056 - 97494 Bundorf

Alaprajzok

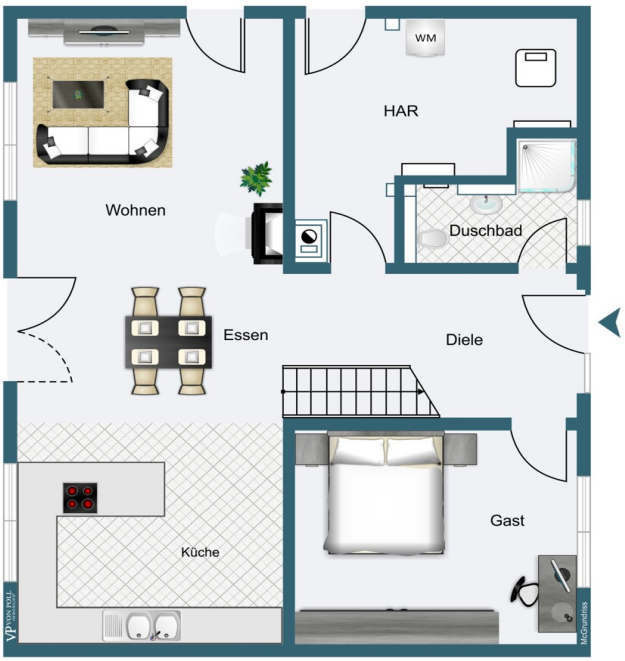

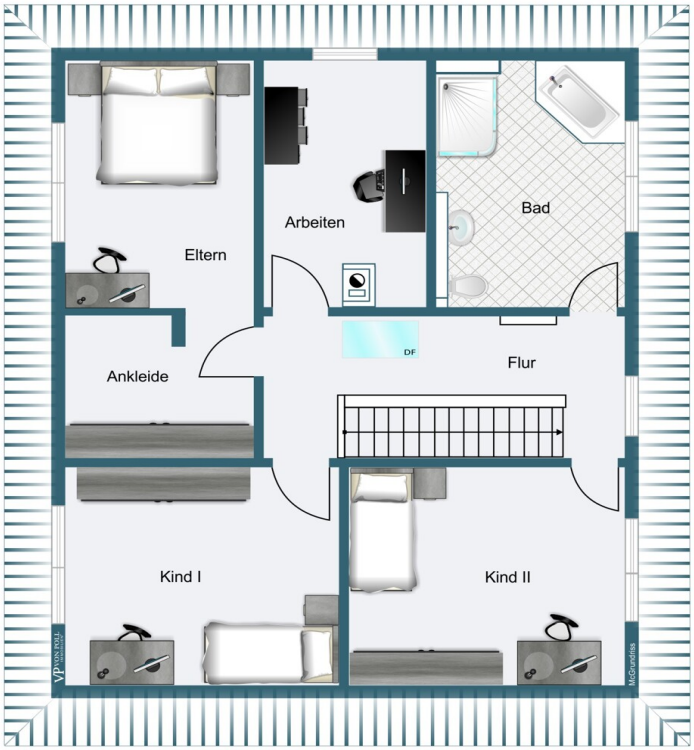

Ez az alaprajz nem méretarányos. A dokumentumokat a megbízó adta át a részünkre. Az adatok helyességéért nem vállalunk felelosséget.

VP azonosító: 25221056 - 97494 Bundorf

Az elso benyomás

Inmitten einer idyllischen, ländlichen Umgebung präsentiert sich dieses moderne Einfamilienhaus als echtes Wohlfühl-Zuhause für Familien oder Paare mit Platzbedarf. Das im Jahr 2022 massiv erbaute Energiesparhaus (KfW 55+) verbindet moderne Architektur, energieeffiziente Haustechnik und hochwertige Ausstattungsdetails zu einem harmonischen Gesamtbild. Dank der sofortigen Bezugsfreiheit können Sie ohne Wartezeit einziehen und Ihr neues Zuhause genießen.

Die Wohnfläche verteilt sich großzügig und durchdacht: Insgesamt vier Schlafzimmer bieten ausreichend Raum für Familie, Gäste oder ein Homeoffice. Das Badezimmer überzeugt mit einer übergroßen Dusche, einer Badewanne und moderner Ausstattung, die den Anspruch an stilvolles Wohnen unterstreicht.

Der offen gestaltete Wohnbereich mit viel Tageslicht schafft eine angenehme Atmosphäre. Das helle Wohnzimmer geht fließend in den Essbereich über und öffnet sich zur modernen, hochwertig ausgestatteten Küche – ideal für gemeinsames Kochen, Genießen und Beisammensein. Von hier aus gelangen Sie direkt auf die großzügige Sonnenterrasse und in den Garten, der zum Entspannen, Spielen und Verweilen einlädt. Auch bietet er genügend Platz für einen eigenen Pool.

Das Haus befindet sich in einer äußerst ruhigen Lage, umgeben von Natur, und bietet dennoch eine gute Anbindung an die umliegende Infrastruktur. Stellplätze befinden sich direkt neben dem Haus und eine bereits vorliegende Baugenehmigung für eine Doppelgarage eröffnet Ihnen zusätzliche Möglichkeiten.

Dieses Haus vereint modernen Wohnkomfort, Energieeffizienz und ländliche Lebensqualität – perfekt für alle, die ein hochwertiges, sofort verfügbares Zuhause in ruhiger Umgebung suchen.

Haben wir Ihr Interesse geweckt? Dann kontaktieren Sie uns gerne unter 0172-4133278 oder stellen Sie eine schriftliche Anfrage.

VP azonosító: 25221056 - 97494 Bundorf

Részletes felszereltség

Erdgeschoss:
- Kinderzimmer 1/ Büro
- Gäste WC mit Dusche
- Offener Wohn- Essbereich mit hochwertiger Einbauküche
- Zugang in den Garten/ Terrasse
- Hauswirtschaftsraum (Zugang nach Außen/ Garage)

Obergeschoss:
- Kinderzimmer 2
- Kinderzimmer 3
- Badezimmer mit Badewanne und Dusche
- Schlafzimmer mit Ankleidebereich
- Zimmer für Ankleide, Büro, Fitness

Sonstiges:
- Genehmigung für Doppelgarage vorliegend
- Luft-Wärme-Pumpe
- dreifach verglaste Fenster
- Be- und Entlüftung
- Kfw-55-Plus-Haus
- Großer Garten
- Stellplätze derzeit nicht gepflastert (Platz für Garage)

VP azonosító: 25221056 - 97494 Bundorf

Minden a helyszínrol

Bundorf, eine idyllische Gemeinde im unterfränkischen Landkreis Haßberge, liegt im Main?Rhön-Raum – knapp 30?km nordöstlich von Schweinfurt. Trotz seiner dörflichen Idylle verfügt Bundorf über eine solide Verkehrsanbindung: Die A?71 ist in rund 25?km erreichbar, während die A?70 (Schweinfurt–Bayreuth) und die A?73 (Nürnberg–Suhl) rund 40–50?km entfernt liegen. Ergänzt wird das durch regionale Bundesstraßen. Hinzu kommt ein ÖPNV-Anschluss: Buslinien verbinden Bundorf mit dem ZOB Bad Königshofen und dem Bahnhof Haßfurt.

Im Ort befindet sich ein kleiner Biohofladen, der rund um die Uhr geöffnet ist. Dort können Sie täglich frische Milch am Automaten zapfen sowie eine Auswahl an regionalen Produkten erwerben.

Für Familien bietet der Ort eine gut aufgestellte frühkindliche Betreuung: Die Kinderkrippe nimmt bereits Kinder ab 11 Monaten auf. Ab dem dritten Lebensjahr werden die Kinder in der Kindergartengruppe weiter betreut. In die pädagogische Arbeit fließen dabei gezielt Elemente der Montessori-Pädagogik ein, die das selbstständige Lernen und individuelle Entwicklungspotenziale fördern.
Größere Kinder besuchen die Schulen in Bad Königshofen oder Hofheim. Beide Städte sind etwa 15 Minuten entfernt.

VP azonosító: 25221056 - 97494 Bundorf

További információ / adatok

Es liegt ein Energiebedarfsausweis vor.
Dieser ist gültig bis 21.11.2032.
Endenergiebedarf beträgt 25.00 kwh/(m²*a).
Wesentlicher Energieträger der Heizung ist Luft/wasser Wärmepumpe.
Das Baujahr des Objekts lt. Energieausweis ist 2022.
Die Energieeffizienzklasse ist A+.

VP azonosító: 25221056 - 97494 Bundorf

Kapcsolattartó

További információért forduljon a kapcsolattartójához:

Marion Englert

Bahnhofstraße 2, 97437 Haßfurt
Tel.: +49 9521 - 95 34 40 0
E-Mail: hassfurt@von-poll.com

A von Poll Immobilien GmbH felelosségkizárásához

www.von-poll.com