Ransbach-Baumbach

Großzügige Neubauwohnung mit guter Raumaufteilung

VP azonosító: 25211006

BÉRLETI DÍJ: 1.350 EUR • HASZNOS LAKÓTÉR: ca. 112 m^2 • SZOBÁK: 3

VP azonosító: 25211006 - 56235 Ransbach-Baumbach

- Áttekintés
- Az ingatlan
- Áttekintés: Energia adatok
- Alaprajzok
- Az elso benyomás
- Minden a helyszínrol
- További információ / adatok
- Kapcsolattartó

VP azonosító: 25211006 - 56235 Ransbach-Baumbach

Áttekintés

VP azonosító	25211006
Hasznos lakótér	ca. 112 m²
Szobák	3
Hálószobák	2
FÜRDOSZOBÁK	1
ÉPÍTÉS ÉVE	2023
PARKOLÁSI LEHETOSÉGEK	1 x Mélygarázs

Bérleti díj	1.350 EUR
További költségek	225 EUR
Lakás	Emelet
AZ INGATLAN ÁLLAPOTA	Birtokbavétel
Kivitelezési módszer	Szilárd
Felszereltség	Vendég WC

VP azonosító: 25211006 - 56235 Ransbach-Baumbach

Áttekintés: Energia adatok

Futési rendszer	Padlófutés
Energiaforrás	Hoszivattyú
Energia tanúsítvány érvényességének lejárata	18.02.2035
Energiaforrás	Hoszivattyú

Energiatanúsítvány	Energetikai tanúsítvány
Teljes energiaigény	6.50 kWh/m²a
Energiahatékonysági besorolás / Energetikai tanúsítvány	A+
Építési év az energiatanúsítvány szerint	2023

VP azonosító: 25211006 - 56235 Ransbach-Baumbach

Az ingatlan

VP azonosító: 25211006 - 56235 Ransbach-Baumbach

Az ingatlan

VP azonosító: 25211006 - 56235 Ransbach-Baumbach

Az ingatlan

VP azonosító: 25211006 - 56235 Ransbach-Baumbach

Az ingatlan

VP azonosító: 25211006 - 56235 Ransbach-Baumbach

Az ingatlan

VP azonosító: 25211006 - 56235 Ransbach-Baumbach

Alaprajzok

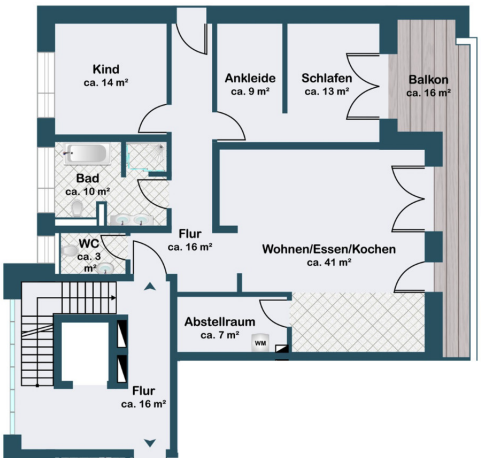

Ez az alaprajz nem méretarányos. A dokumentumokat a megbízó adta át a részünkre. Az adatok helyességéért nem vállalunk felelosséget.

VP azonosító: 25211006 - 56235 Ransbach-Baumbach

Az elso benyomás

Auf ca. 112 m² Wohnfläche, verteilt auf 3 Zimmer, erwartet Sie in dieser hochwertigen Neubauwohnung zum Erstbezug eine moderne Ausstattung in zentraler Lage.

Der großzügige, offene Wohn-/Essbereich, helle Schlafzimmer, ein modernes Tageslichtbad mit ebenerdiger Dusche und Badewanne und Fußbodenheizung sorgen für behaglichen Wohnkomfort.

Details:
- Photovoltaikanlage
- Kunststofffenster mit Dreifach-Wärmeschutzverglasung
- elektrische Jalousien/ elektrische Rollläden
- Aufzug
- Böden: Fliesen und Vinyl-Parkett
- Fußbodenheizung
- Hauswirtschaftsraum mit Waschmaschinenanschluss in der Wohnung
- Gäste-WC
- Terrasse
- Netzwerkanschlüsse
-Tiefgaragenstellplatz (60€ monatl.)
- Hausverwaltung
- keine Haustiere erwünscht

Zur Wohnung gehört ein Tiefgaragenstellplatz, welcher für 60€ monatl. dazu gemietet werden muss.

Die Mindestmietdauer beträgt 1 Jahr.

Voraussetzung für ein Mietverhältnis ist eine Festanstellung. Es können leider keine Anfragen vom Job-Center berücksichtigt werden.

VP azonosító: 25211006 - 56235 Ransbach-Baumbach

Minden a helyszínrol

Ransbach-Baumbach verfügt über ein breites Spektrum an Einrichtungen, darunter Schulen, Kindergärten und umfangeiche Einkaufsmöglichkeiten, die den alltäglichen Bedürfnissen gerecht werden. Zudem ist die medizinische Versorgung in Ransbach-Baumbach vorhanden.

Die Verkehrsanbindung von Ransbach-Baumbach macht die Stadt zu einem günstigen Ausgangspunkt für Reisen in die Umgebung und darüber hinaus, sei es beruflich oder für Freizeitzwecke.
In nur wenigen Autominuten erreichen Sie die A3 oder die A48, über welche Sie die nächst größeren Städte wie Koblenz, Frankfurt oder Köln erreichen.

In ca. 10 Fahrminuten erreichen Sie die Stadt Montabaur, wo sich ein ICE-Bahnhof befindet. Koblenz ist ca. 20 Minuten entfernt.

VP azonosító: 25211006 - 56235 Ransbach-Baumbach

További információ / adatok

Es liegt ein Energiebedarfsausweis vor.
Dieser ist gültig bis 18.2.2035.
Endenergiebedarf beträgt 6.50 kwh/(m²*a).
Wesentlicher Energieträger der Heizung ist Luft/wasser Wärmepumpe.
Das Baujahr des Objekts lt. Energieausweis ist 2023.
Die Energieeffizienzklasse ist A+.

HAFTUNG: Wir weisen darauf hin, dass die von uns weitergegebenen Objektinformationen, Unterlagen, Pläne etc. vom Verkäufer bzw. Vermieter stammen. Eine Haftung für die Richtigkeit oder Vollständigkeit der Angaben übernehmen wir daher nicht. Es obliegt daher unseren Kunden, die darin enthaltenen Objektinformationen und Angaben auf ihre Richtigkeit hin zu überprüfen. Alle Immobilienangebote sind freibleibend und vorbehaltlich Irrtümer, Zwischenverkauf- und Vermietung oder sonstiger Zwischenverwertung.

UNSER SERVICE FÜR SIE ALS EIGENTÜMER:
Planen Sie den Verkauf oder die Vermietung Ihrer Immobilie, so ist es für Sie wichtig, deren Marktwert zu kennen. Lassen Sie kostenfrei und unverbindlich den aktuellen Wert Ihrer Immobilie professionell durch einen unserer Immobilienspezialisten einschätzen. Unser bundesweites und internationales Netzwerk ermöglicht es uns, Verkäufer bzw. Vermieter und Interessenten bestmöglich zusammenzuführen.

VP azonosító: 25211006 - 56235 Ransbach-Baumbach

Kapcsolattartó

További információért forduljon a kapcsolattartójához:

Florian Bender

Casinostraße 3-5, 56068 Koblenz
Tel.: +49 261 - 97 36 907 0
E-Mail: koblenz@von-poll.com

A von Poll Immobilien GmbH felelosségkizárásához

www.von-poll.com