Βούλα

Dahlia

Αριθμός ακινήτου: 2454317

ΤΙΜΉ ΑΓΟΡΆΣ: 950.000 EUR • ΕΠΙΦΆΝΕΙΑ: ca. 102 m^2 • ΔΩΜΆΤΙΑ: 2

Αριθμός ακινήτου: 2454317 - 166 73 Βούλα

- ?? ??? ?????
- ?? ???????
- ??? ????? ????????
- ?????????? ????????????

Αριθμός ακινήτου: 2454317 - 166 73 Βούλα

?? ??? ?????

??????? ????????	2454317
?????????	ca. 102 m²
???????	2
????????	2
???? ??????????	2026

???? ??????	950.000 EUR

Αριθμός ακινήτου: 2454317 - 166 73 Βούλα

?? ???????

Αριθμός ακινήτου: 2454317 - 166 73 Βούλα

?? ???????

Αριθμός ακινήτου: 2454317 - 166 73 Βούλα

?? ???????

Αριθμός ακινήτου: 2454317 - 166 73 Βούλα

?? ???????

Αριθμός ακινήτου: 2454317 - 166 73 Βούλα

?? ???????

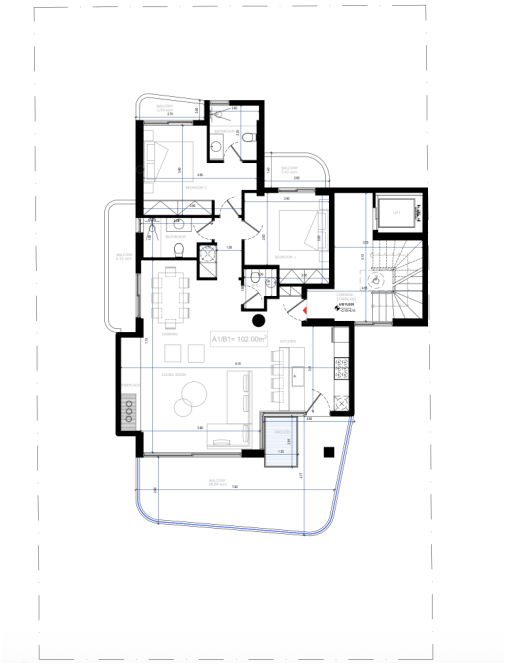

Αριθμός ακινήτου: 2454317 - 166 73 Βούλα

??? ????? ????????

Entdecken Sie stilvolles Wohnen in dieser eleganten 102 m² großen Residenz innerhalb eines exklusiven Boutique-Neubauprojekts in einer der begehrtesten Wohnlagen von Voula – nur wenige Schritte vom Strand entfernt und in unmittelbarer Nähe zum lebendigen Zentrum von Glyfada.
Die Wohnung wurde mit dem Anspruch an modernen Komfort und zeitlose Eleganz gestaltet. Der helle, offen konzipierte Wohn- und Essbereich öffnet sich zu einem großzügigen privaten Balkon und schafft ein harmonisches Zusammenspiel zwischen Innen- und Außenbereich. Die moderne Küche verbindet Funktionalität mit anspruchsvollem Design.
Zwei großzügige Schlafzimmer, darunter eine elegante Master-Suite mit eigenem Badezimmer, sowie ein weiteres stilvolles Bad und ausreichend Stauraum bieten höchsten Wohnkomfort. Hochwertige Materialien, eine erstklassige Ausstattung, ein privater Stellplatz, ein eigener Abstellraum und energieeffiziente Bauweise unterstreichen die Qualität dieser außergewöhnlichen Immobilie.
Die Kombination aus moderner Architektur, herausragender Bauqualität und der privilegierten Lage im Herzen der Athener Riviera macht diese Residenz zu einer idealen Wahl – sowohl als dauerhafter Wohnsitz als auch als wertbeständige Investition.
Von Poll Greece bietet seinen Kunden eine umfassende Betreuung während des gesamten Immobilienerwerbs in Griechenland. Neben unserer Kernkompetenz in der Immobilienvermittlung arbeiten wir mit einem erfahrenen Netzwerk aus Rechtsanwälten, Notaren, Steuerberatern und Architekten zusammen, um jede Transaktion professionell, transparent und sicher abzuwickeln. Wir begleiten Käufer Schritt für Schritt – von der ersten Immobiliensuche und der sorgfältigen Prüfung über die Vertragsunterzeichnung und steuerliche Beratung bis hin zur finalen Übergabe der Immobilie. Unser Ziel ist es, internationalen und griechischen Kunden einen effizienten, sicheren und individuell betreuten Kaufprozess zu ermöglichen.

Αριθμός ακινήτου: 2454317 - 166 73 Βούλα

??????????? ????????????

??? ??????????? ??????????, ????????????? ?? ??? ???????? ??????????? ???:

VON POLL REAL ESTATE Athens

Patriarchou Ioakim 19, 10675 Athína
Tel.: +30 21 06 14 87 77
E-Mail: salesgreece@von-poll.com

???? ????????? ??????? ??? von Poll Immobilien GmbH

www.von-poll.com