Palma – Palma

Beeindruckendes Mehrfamilienhaus mit 4 Einheiten inklusive Ladenlokal, in der Altstadt von Palma

??????? ????????: ES233744065

???? ??????: 3.100.000 EUR • ?????????: ca. 544 m^2 • ?????? ???: 141 m^2

??????? ????????: ES233744065 - 07012 Palma – Palma

- ?? ??? ?????
- ?? ???????
- ?????????? ????????
- ??? ????? ????????
- ?????????? ????????????

??????? ????????: ES233744065 - 07012 Palma – Palma

?? ??? ?????

??????? ????????	ES233744065
?????????	ca. 544 m²
?????????? ???	??????? ?? ?? ???????
????????? ??? ????????	8
????????	3

???? ??????	3.100.000 EUR
?????	
?????????????????? ?????	ca. 0 m²
??????	???????

??????? ????????: ES233744065 - 07012 Palma – Palma

??????????? ?????????

?????????	??????????
?????????	????????

??????? ????????: ES233744065 - 07012 Palma – Palma

?? ???????

??????? ????????: ES233744065 - 07012 Palma – Palma

?? ???????

??????? ????????: ES233744065 - 07012 Palma – Palma

?? ???????

??????? ????????: ES233744065 - 07012 Palma – Palma

?? ???????

??????? ????????: ES233744065 - 07012 Palma – Palma

?? ???????

??????? ????????: ES233744065 - 07012 Palma – Palma

?? ???????

??????? ????????: ES233744065 - 07012 Palma – Palma

?? ???????

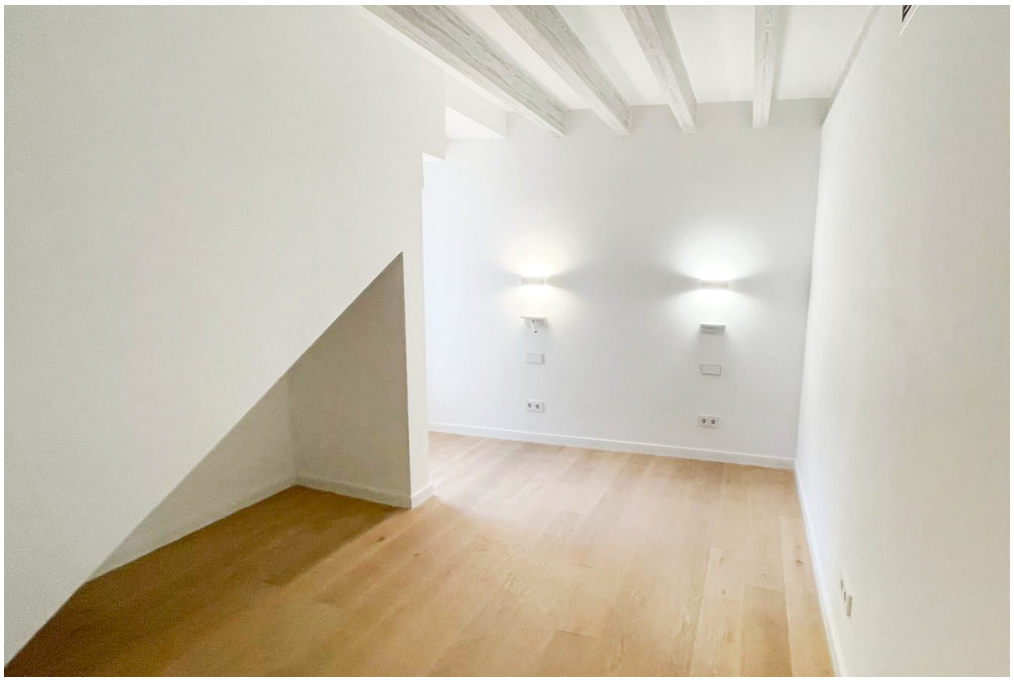

??????? ????????: ES233744065 - 07012 Palma – Palma

?? ???????

??????? ????????: ES233744065 - 07012 Palma – Palma

?? ???????

??????? ????????: ES233744065 - 07012 Palma – Palma

?? ???????

??????? ????????: ES233744065 - 07012 Palma – Palma

?? ???????

??????? ????????: ES233744065 - 07012 Palma – Palma

?? ???????

??????? ????????: ES233744065 - 07012 Palma – Palma

?? ???????

??????? ????????: ES233744065 - 07012 Palma – Palma

?? ???????

??????? ????????: ES233744065 - 07012 Palma – Palma

?? ???????

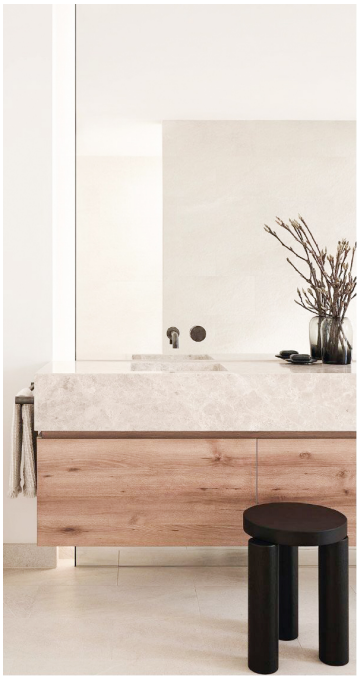

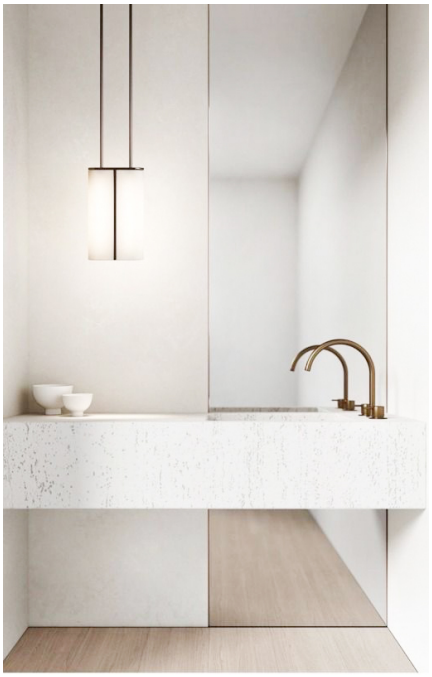

??????? ????????: ES233744065 - 07012 Palma – Palma

?? ???????

??????? ????????: ES233744065 - 07012 Palma – Palma

?? ???????

??????? ????????: ES233744065 - 07012 Palma – Palma

??? ????? ????????

Das Mehrfamilienhaus befindet sich in einer kleinen, ruhigen Straße in der Nähe der La Llonja und der Kathedrale in der Altstadt von Palma. Es besteht aus 3 Wohneinheiten und einem Ladenlokal mit ca. 120m2 Fläche im Erdgeschoss. In der ersten Etage gibt zwei Einzimmerwohnungen mit Bad und jeweils ca. 50m2 Fläche, eines davon mit eigener Terrasse. Die zweite Etage verfügt über eine Wohnung mit zwei Schlafzimmern, 2 Bädern und einer Fläche von ca. 70m2. In den beiden weiteren Etagen befindet sich das Duplex Penthouse mit ca. 140qm, drei Schlafzimmern, drei Bädern und einer privaten Dachterrasse mit Blick auf das Meer und die Kathedrale. Alle Wohnungen wurden mit einer hochwertigen Einbauküche inkl. Miele Geräten ausgestattet. Zur weiteren Ausstattung gehören eine Klimaanlage sowie eine Fußbodenheizung. Es ist eine sehr gute Lage mit allen Annehmlichkeiten in unmittelbarer Umgebung, im Herzen der Altstadt von Palma. Das Casco Antiguo ist eines der begehrtesten Viertel für Immobilieninvestitionen. Es besteht auch die Möglichkeit, nur die Maisonette-Wohnung zu erwerben, der Preis beträgt 1.700.000€.

??????? ????????: ES233744065 - 07012 Palma – Palma

??????????? ?????????????

??? ??????????? ??????????, ????????????? ?? ??? ???????? ??????????? ???:

Florian Waetzoldt

Placa Hostals 11 ???????? - Santa Maria
E-Mail: santamaria@von-poll.com

To Disclaimer of von Poll Immobilien GmbH

www.von-poll.com