Dubai

Erleben Sie den ultimativen gemütlichen Zufluchtsort: Komplett möblierte 1-Zimmer-Einheit

??????? ????????: CH232466858

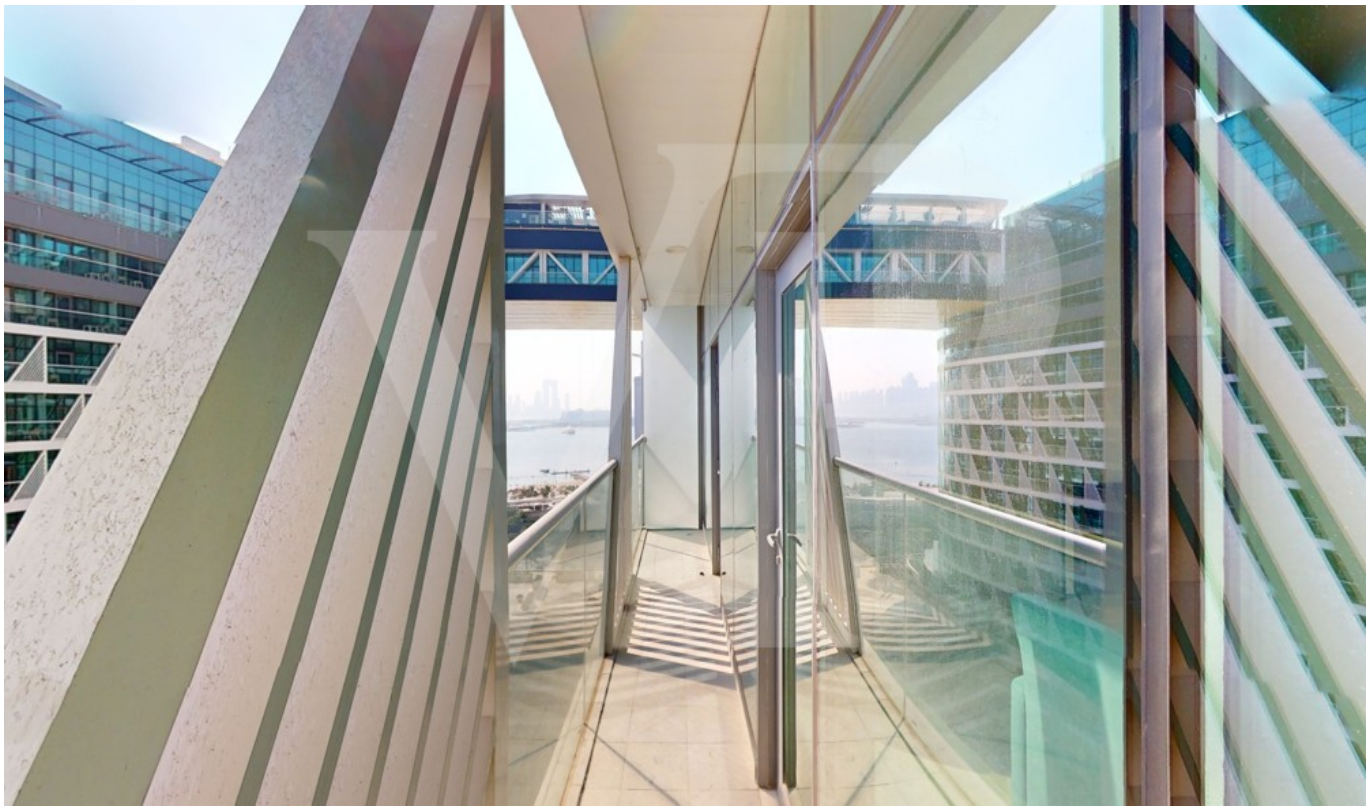

???? ??????: 530.000 CHF • ?????????: ca. 66 m²

??????? ????????: CH232466858 - Standort: Dubai

- ?? ??? ?????
- ?? ???????
- ??? ????? ????????
- ??????????? ??? ???????
- ??? ??? ??? ?????????
- ?????????? ????????????

??????? ????????: CH232466858 - Standort: Dubai

?? ??? ?????

??????? ????????	CH232466858	???? ??????	530.000 CHF
?????????	ca. 66 m²	??????????	??????????
?????????? ???	??????? ?? ?? ???????	?????????????????? ?????	ca. 0 m²
???? ???????????	2023		

??????? ????????: CH232466858 - Standort: Dubai

?? ???????

??????? ????????: CH232466858 - Standort: Dubai

?? ???????

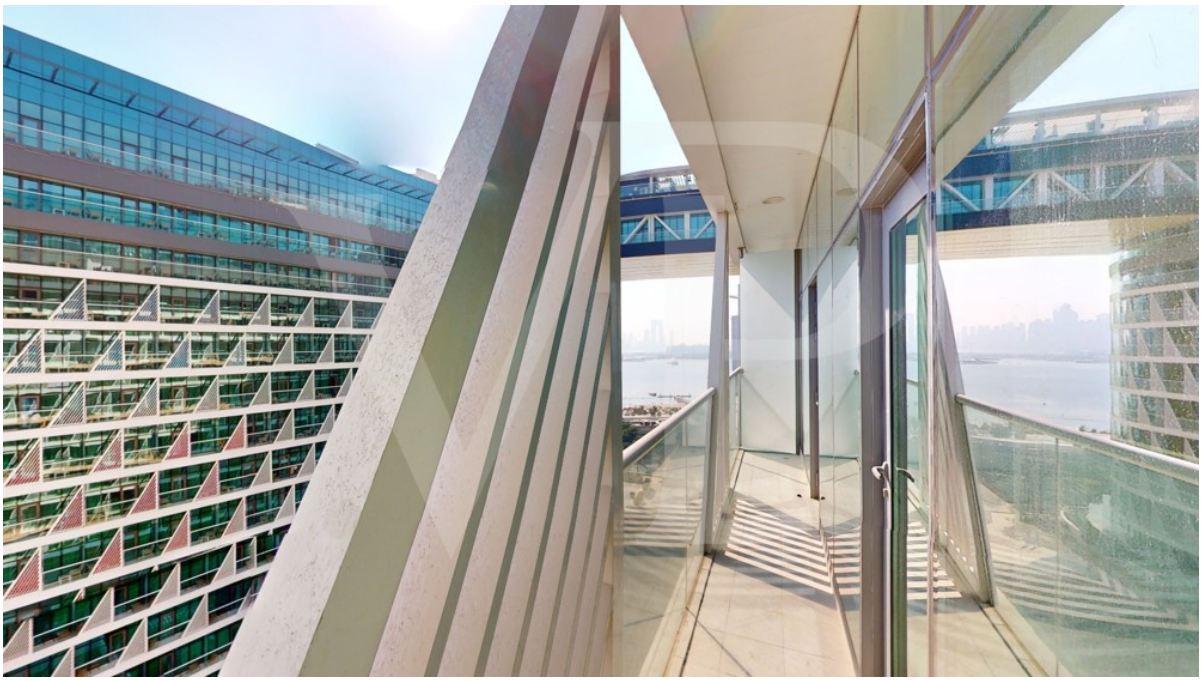

??????? ????????: CH232466858 - Standort: Dubai

?? ???????

??????? ????????: CH232466858 - Standort: Dubai

?? ???????

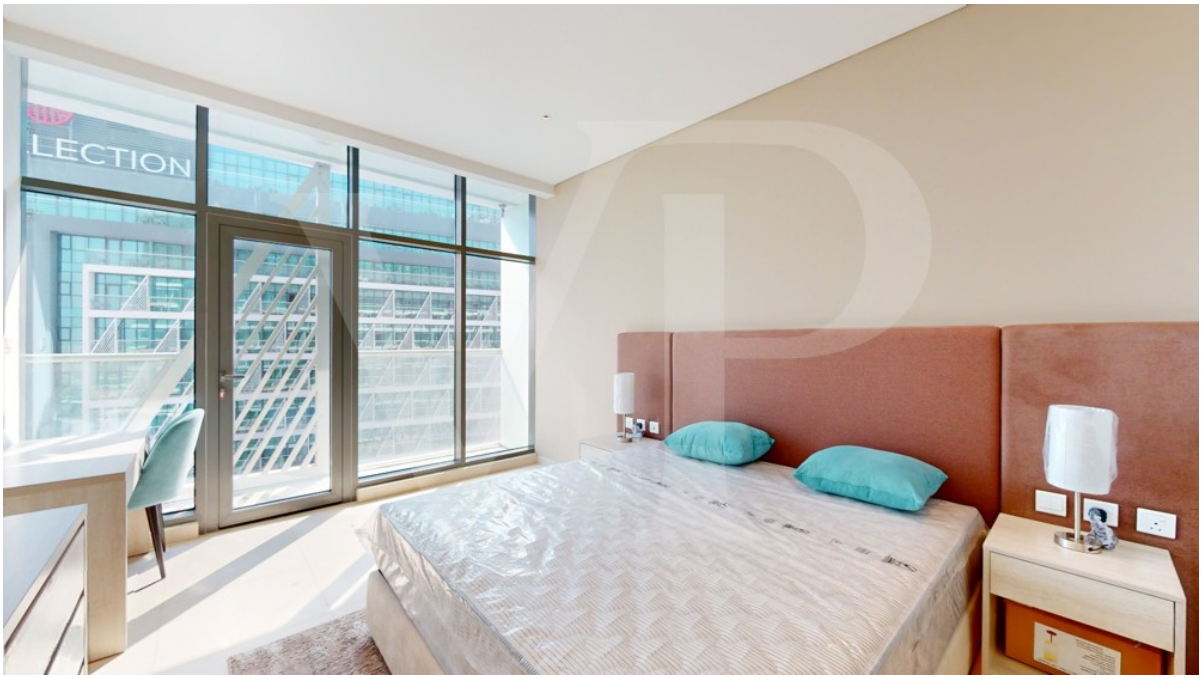

??????? ????????: CH232466858 - Standort: Dubai

?? ???????

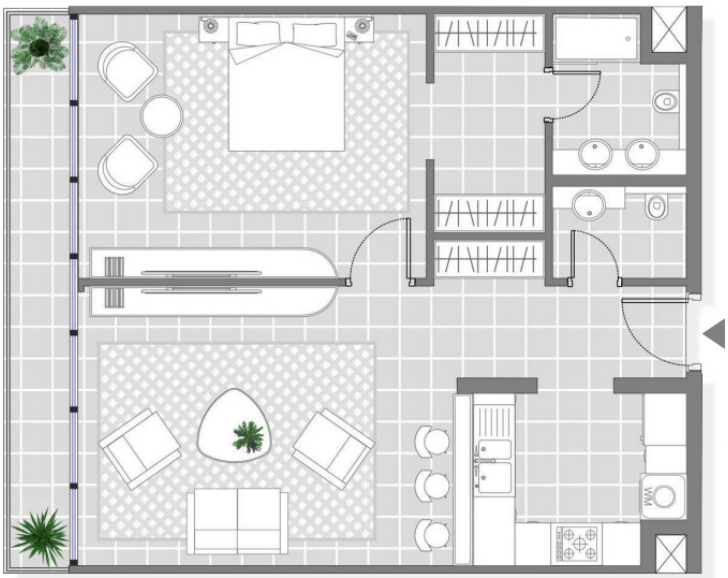

??????? ????????: CH232466858 - Standort: Dubai

??? ????? ????????

Diese zum Verkauf stehende 1-Zimmer-Wohnung in einer prestigeträchtigen Gegend ist ideal für junge Berufstätige oder Paare, die in einer lebendigen Gegend wohnen möchten. Kombinieren Sie den Komfort eines Hotels mit dem Komfort einer Privatresidenz. Dieses brandneue Schlafzimmer ist 712,46 Quadratmeter groß und verfügt über einen offenen Grundriss. Bewohner des Seven Palm Studio Hotel Apartment genießen exklusiven Zugang zu einer außergewöhnlichen Auswahl an Annehmlichkeiten. Nutzen Sie das hochmoderne Fitnesscenter, um Ihren aktiven Lebensstil beizubehalten, oder gönnen Sie sich ein erfrischendes Bad im einladenden Swimmingpool. Das Spa bietet einen Zufluchtsort für Entspannung und Erholung, während der aufmerksame Concierge-Service rund um die Uhr für Sie da ist, um auf alle Ihre Bedürfnisse einzugehen. Palm Jumeirah gilt als die größte künstliche Insel der Welt. Vorteile einer Investition in Immobilien in Dubai: Hohe Mietrenditen Steuerfreie Investition Sicherstes Land der Welt Hoher Lebensstandard Erstklassige Infrastruktur Gute Wirtschaft Golden & Aufenthaltsvisum bis zu 10 Jahre Geregelter Markt Um mehr über das Anwesen und die Gemeinde zu erfahren, rufen Sie unter +044 211 60 09 an.

??????? ????????: CH232466858 - Standort: Dubai

????????????? ??? ???????

Möbliert
Balkon
Einbauschränke
Zentrale Klimaanlage
Überdachter Parkplatz
Küchengeräte
Lobby im Gebäude
Sicherheit
Gemeinsames Fitnessstudio
Gemeinschaftspool
Gemeinsames Spa
?

??????? ????????: CH232466858 - Standort: Dubai

??? ??? ??? ??????????

Seven Palm Dubai, Palm Jumeirah

??????? ????????: CH232466858 - Standort: Dubai

??????????? ????????????

??? ??????????? ??????????, ????????????? ?? ??? ???????? ??????????? ???:

Kathrin Wolter-Worschech

Seestrasse 90 ??? ????? ??????
E-Mail: schwyz@von-poll.com

To Disclaimer of von Poll Immobilien GmbH

www.von-poll.com