Wilhelmshaven / Heppens

Großzügige 3-Zimmer-Wohnung mit PKW-Stellplatz und Balkon in bester Lage von Wilhelmshaven - Heppens

CODE DU BIEN: 2533505020

PRIX DE LOYER: 1.060 EUR • SURFACE HABITABLE: ca. 105 m^2 • PIÈCES: 3

CODE DU BIEN: 2533505020 - 26384 Wilhelmshaven / Heppens

- En un coup d'œil
- La propriété
- Informations énergétiques
- Une première impression
- Détails des commodités
- Tout sur l'emplacement
- Plus d'informations
- Contact

CODE DU BIEN: 2533505020 - 26384 Wilhelmshaven / Heppens

En un coup d'œil

CODE DU BIEN	2533505020
Surface habitable	ca. 105 m²
Pièces	3
Chambres à coucher	2
Salles de bains	1
Année de construction	1911
Place de stationnement	1 x surface libre

Prix de loyer	1.060 EUR
Coûts supplémentaires	390 EUR
Type	Etage
État de la propriété	Modernisé
Technique de construction	massif
Aménagement	WC invités, Balcon

CODE DU BIEN: 2533505020 - 26384 Wilhelmshaven / Heppens

Informations énergétiques

Type de chauffage	Chauffage centralisé
Chauffage	Gaz
Certification énergétiquew valable jusqu'au	02.11.2031
Source d'alimentation	Gaz

Certification énergétique	Diagnostic énergétique
Consommation d'énergie	90.60 kWh/m²a
Classement énergétique	C
Année de construction selon le certificat énergétique	1911

CODE DU BIEN: 2533505020 - 26384 Wilhelmshaven / Heppens

La propriété

CODE DU BIEN: 2533505020 - 26384 Wilhelmshaven / Heppens

La propriété

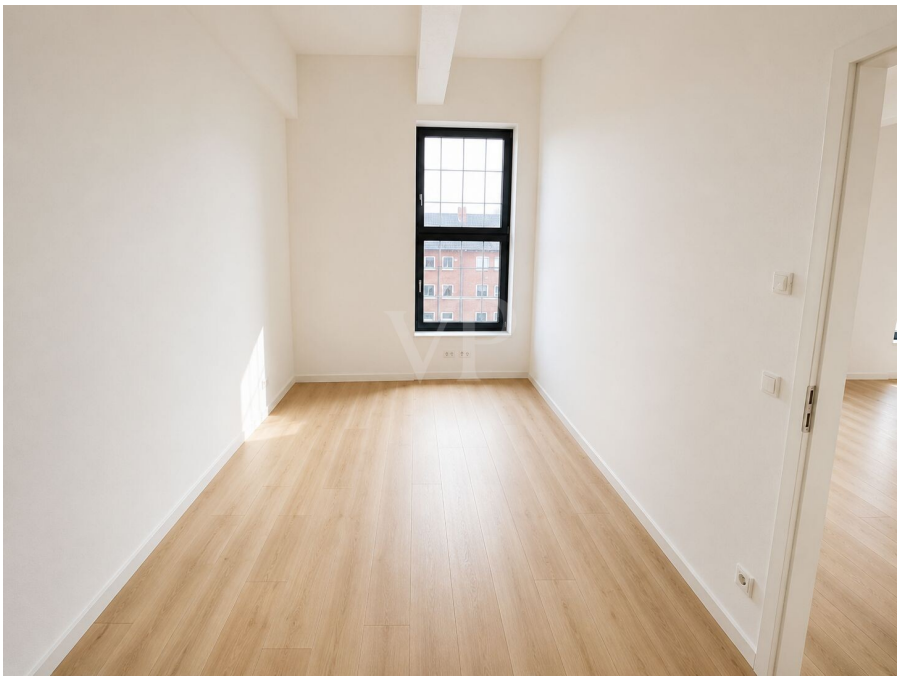

CODE DU BIEN: 2533505020 - 26384 Wilhelmshaven / Heppens

Une première impression

Willkommen in Ihrer neuen Traumwohnung in den beliebten Jadelofts Wilhelmshaven! Diese ca. 105?m² große 3-Zimmer-Wohnung überzeugt mit einem durchdachten Raumkonzept und lichtdurchfluteten Wohnbereichen.

Beim Betreten der Wohnung gelangen Sie über den Flur, in den Großteil der Räume. Auf der rechten Seite befindet sich die separate Küche, ausgestattet mit einer modernen Einbauküche und ausreichend Platz zum Kochen und Verweilen. Von hier aus gelangen Sie zudem auf einen kleinen Balkon, der sich ideal für den Morgenkaffee oder eine kurze Auszeit im Freien eignet. Angrenzend zur Küche liegt das stilvolle Badezimmer mit moderner Ausstattung. Zusätzlich steht ein separates Gäste-WC zur Verfügung. In diesem Bereich befindet sich ebenfalls das großzügige Schlafzimmer, das vielfältige Einrichtungsmöglichkeiten bietet.
Über den Flur erreichen Sie ebenfalls das großzügige Wohnzimmer, das dank der großen Fenster besonders hell und freundlich wirkt. Angrenzend befindet sich ein weiteres Zimmer, das sich ideal als Büro oder zusätzliches Schlafzimmer nutzen lässt.

Die wichtigsten Daten auf einen Blick:

- Etagenwohnung mit ca. 105?m² Wohnfläche
- 3 Zimmer
- Balkon
- Moderne Ausstattung
- Helle Räume
- Eigenes Kellerabteil und PKW-Stellplatz

Die Jadelofts bieten urbanes Wohnen in zentraler Lage von Wilhelmshaven, mit guter Anbindung an Innenstadt, Hafen und Naherholungsgebiete.
Einkaufsmöglichkeiten, Cafés und der Stadtpark sind bequem zu Fuß erreichbar.

Verfügbar ist die Wohnung ab dem 01.08.2026.

Lassen Sie sich von dieser besonderen Wohnung begeistern – wir freuen uns auf Ihre Anfrage!

CODE DU BIEN: 2533505020 - 26384 Wilhelmshaven / Heppens

Détails des commodités

- Ruhige und zentrale Lage
- Historischer Charme
- Denkmalschutz
- Personenaufzug
- Großzügige Raumaufteilung
- Helle und moderne Gestaltung
- Modernisiert
- Einbauküche
- Kabel-TV
- Großzügiger Balkon
- Kellerabteil
- PKW-Stellplatz

CODE DU BIEN: 2533505020 - 26384 Wilhelmshaven / Heppens

Tout sur l'emplacement

Die Wohnung befindet sich in einer ruhigen und dennoch zentral gelegenen Straße in Wilhelmshaven. Die Lage zeichnet sich durch eine gute Infrastruktur und eine angenehme Nachbarschaft aus. In unmittelbarer Nähe finden Sie zahlreiche Einkaufsmöglichkeiten, Supermärkte sowie diverse Dienstleister, die den täglichen Bedarf abdecken.

Die Anbindung an den öffentlichen Nahverkehr ist hervorragend, sodass Sie bequem die Innenstadt sowie andere Stadtteile erreichen können. Die Wilhelmshavener Innenstadt mit ihren vielfältigen Einkaufsmöglichkeiten, Restaurants und kulturellen Angeboten ist nur wenige Minuten entfernt.

Für Familien und Naturliebhaber bietet die Umgebung zudem schöne Grünflächen und Parks, die zu Spaziergängen und Erholung einladen. Die Nähe zum Hafen und zur Nordsee macht die Lage besonders attraktiv für alle, die das maritime Flair schätzen.

Insgesamt bietet die Lage eine ideale Kombination aus Ruhe, Komfort und urbaner Nähe – perfekt für alle, die das Leben in Wilhelmshaven genießen möchten.

CODE DU BIEN: 2533505020 - 26384 Wilhelmshaven / Heppens

Plus d'informations

HAFTUNG: Wir weisen darauf hin, dass die von uns weitergegebenen Objektinformationen, Unterlagen, Pläne etc. vom Verkäufer bzw. Vermieter stammen. Eine Haftung für die Richtigkeit oder Vollständigkeit der Angaben übernehmen wir daher nicht. Es obliegt daher unseren Kunden, die darin enthaltenen Objektinformationen und Angaben auf ihre Richtigkeit hin zu überprüfen. Alle Immobilienangebote sind freibleibend und vorbehaltlich Irrtümer, Zwischenverkauf- und Vermietung oder sonstiger Zwischenverwertung.

UNSER SERVICE FÜR SIE ALS EIGENTÜMER:
Planen Sie den Verkauf oder die Vermietung Ihrer Immobilie, so ist es für Sie wichtig, deren Marktwert zu kennen. Lassen Sie kostenfrei und unverbindlich den aktuellen Wert Ihrer Immobilie professionell durch einen unserer Immobilienspezialisten einschätzen. Unser bundesweites und internationales Netzwerk ermöglicht es uns, Verkäufer bzw. Vermieter und Interessenten bestmöglich zusammenzuführen.

CODE DU BIEN: 2533505020 - 26384 Wilhelmshaven / Heppens

Contact

Pour de plus amples informations, veuillez contacter votre personne de contact :

Nils Onken

Fockenbollwerkstraße 1, 26603 Aurich
Tel.: +49 4941 - 99 03 98 0
E-Mail: ostfriesland@von-poll.com

Vers la clause de non-responsabilité de von Poll Immobilien GmbH

www.von-poll.com