Calpe

Geräumiges Duplex in Calpe

CODE DU BIEN: NE1466A

PRIX D'ACHAT: 290.000 EUR • PIÈCES: 3

CODE DU BIEN: NE1466A - 03710 Calpe

- En un coup d'œil
- La propriété
- Informations énergétiques
- Une première impression
- Contact

CODE DU BIEN: NE1466A - 03710 Calpe

En un coup d'œil

CODE DU BIEN	NE1466A
Pièces	3
Chambres à coucher	3
Salles de bains	2
Année de construction	2005

Prix d'achat	290.000 EUR
Type	Maisonette
Surface total	ca. 100 m²
Aménagement	Piscine

CODE DU BIEN: NE1466A - 03710 Calpe

Informations énergétiques

Certification énergétique	0.00
Consommation finale d'énergie	0.00 kWh/m²a

CODE DU BIEN: NE1466A - 03710 Calpe

La propriété

CODE DU BIEN: NE1466A - 03710 Calpe

La propriété

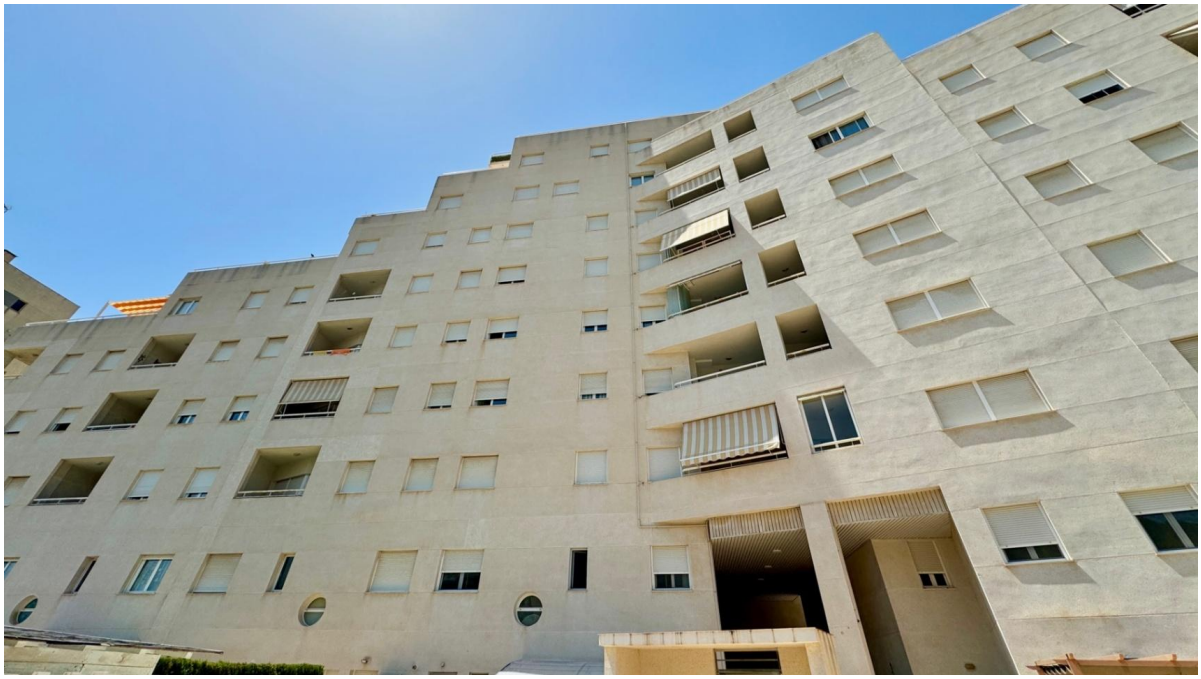

CODE DU BIEN: NE1466A - 03710 Calpe

La propriété

CODE DU BIEN: NE1466A - 03710 Calpe

La propriété

CODE DU BIEN: NE1466A - 03710 Calpe

La propriété

CODE DU BIEN: NE1466A - 03710 Calpe

La propriété

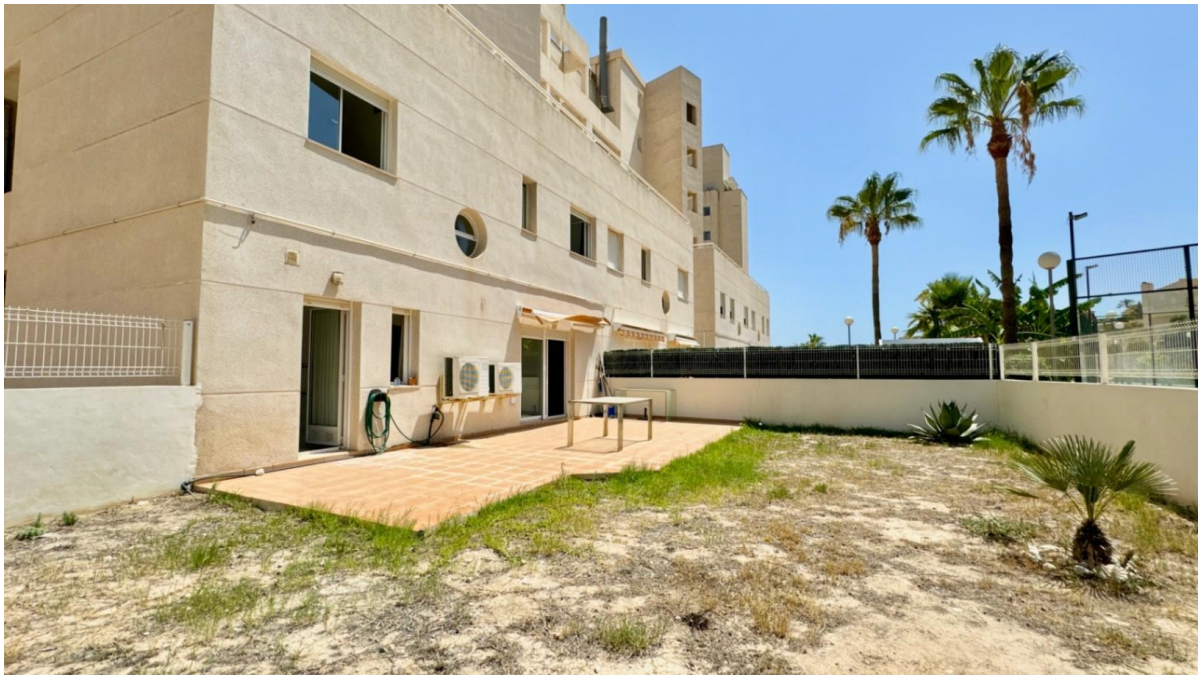

CODE DU BIEN: NE1466A - 03710 Calpe

La propriété

CODE DU BIEN: NE1466A - 03710 Calpe

La propriété

CODE DU BIEN: NE1466A - 03710 Calpe

La propriété

CODE DU BIEN: NE1466A - 03710 Calpe

La propriété

CODE DU BIEN: NE1466A - 03710 Calpe

La propriété

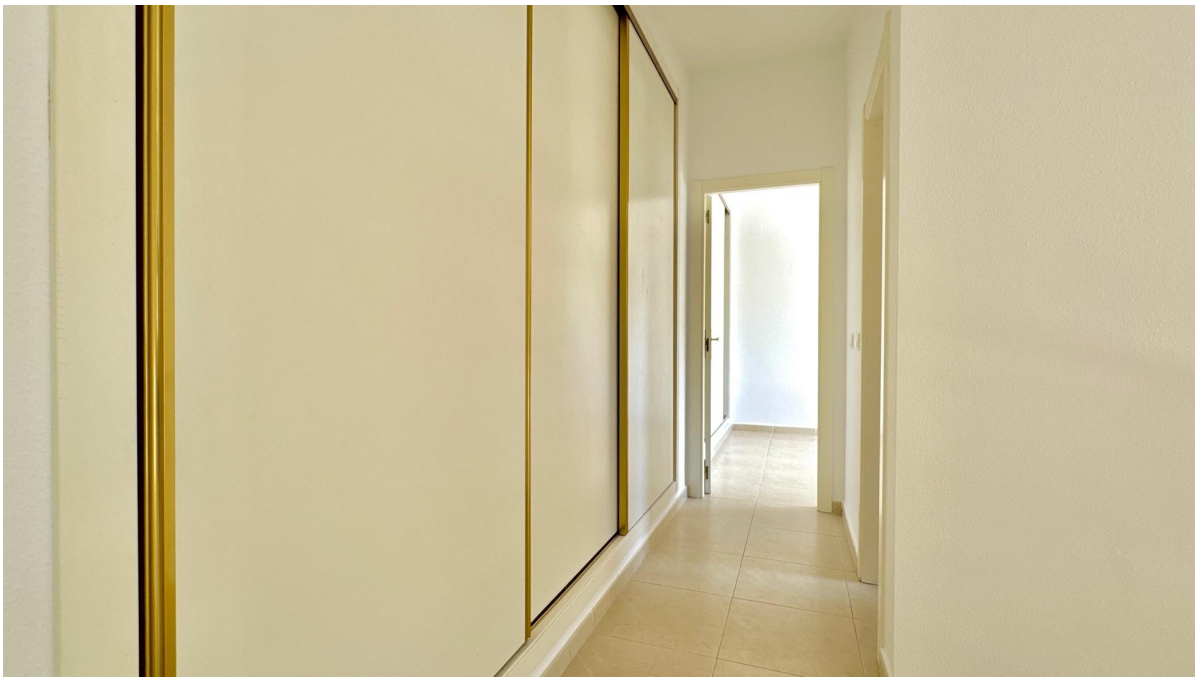

CODE DU BIEN: NE1466A - 03710 Calpe

La propriété

CODE DU BIEN: NE1466A - 03710 Calpe

La propriété

CODE DU BIEN: NE1466A - 03710 Calpe

La propriété

CODE DU BIEN: NE1466A - 03710 Calpe

La propriété

CODE DU BIEN: NE1466A - 03710 Calpe

Une première impression

Erleben Sie den Charme dieser entzückenden Maisonette in Calpe, wo Komfort auf Bequemlichkeit trifft. Mit einer großzügigen bebauten Fläche von 140 m² bietet diese Immobilie 100 m² gut gestalteten Innenraum, eine 40 m² große Terrasse und einen einladenden 140 m² großen Garten, der sich perfekt zum Entspannen und Unterhalten im Freien eignet. Dieses schöne Haus verfügt über drei geräumige Schlafzimmer und zwei moderne Badezimmer und ist damit ideal für Familien oder diejenigen, die gerne Gäste beherbergen. Der klimatisierte Innenraum sorgt das ganze Jahr über für eine behagliche Atmosphäre. Treten Sie nach draußen, um den Gemeinschaftspool mit herrlichem Meerblick zu entdecken, wo Sie sich entspannen und die Sonne genießen können. Für aktive Einwohner gibt es in der Gemeinde einen Paddle-Tennisplatz, einen Kinderspielplatz, eine Sauna und einen Fitnessraum . In der Nähe von wichtigen Annehmlichkeiten wie Krankenhäusern, dem Meer, dem Hafen, Restaurants und dem Stadtzentrum bietet dieses Anwesen sowohl Ruhe als auch Zugänglichkeit. Verpassen Sie nicht Ihre Chance, dieses fantastische Haus in Calpe zu besitzen - eine Lifestyle-Wahl, die modernes Wohnen perfekt mit einer pulsierenden Küstengemeinde verbindet!

CODE DU BIEN: NE1466A - 03710 Calpe

Contact

Pour de plus amples informations, veuillez contacter votre personne de contact :

Yohanne Pezham Goergens & Nicolai Jensen

Carrer Benidorm, 2 Costa Blanca
E-Mail: calpe@von-poll.com

To Disclaimer of von Poll Immobilien GmbH

www.von-poll.com