Verden (Aller)

Gemütliches Haus in absolut begehrter Wohnlage!

CODE DU BIEN: 25346053

www.von-poll.com

PRIX D'ACHAT: 369.000 EUR • **SURFACE HABITABLE:** ca. 154 m^2 • **PIÈCES:** 6 • **SUPERFICIE DU TERRAIN:** 450 m^2

CODE DU BIEN: 25346053 - 27283 Verden (Aller)

- En un coup d'œil
- La propriété
- Informations énergétiques
- Plans d'étage
- Une première impression
- Détails des commodités
- Tout sur l'emplacement
- Plus d'informations
- Contact

CODE DU BIEN: 25346053 - 27283 Verden (Aller)

En un coup d'œil

CODE DU BIEN	25346053
Surface habitable	ca. 154 m²
Type de toiture	à deux versants
Pièces	6
Chambres à coucher	2
Salles de bains	2
Année de construction	1958

Prix d'achat	369.000 EUR
Type de bien	Maison individuelle
Commission pour le locataire	Käuferprovision beträgt 3,57 % (inkl. MwSt.) des beurkundeten Kaufpreises
État de la propriété	Modernisé
Technique de construction	massif
Surface de plancher	ca. 80 m²
Aménagement	Terrasse, Bloc-cuisine, Balcon

CODE DU BIEN: 25346053 - 27283 Verden (Aller)

Informations énergétiques

Type de chauffage	Chauffage centralisé
Chauffage	Gaz
Certification énergétiquew valable jusqu'au	16.04.2027
Source d'alimentation	Gaz

Certification énergétique	Diagnostic énergétique
Consommation d'énergie	355.90 kWh/m²a
Classement énergétique	H
Année de construction selon le certificat énergétique	1958

CODE DU BIEN: 25346053 - 27283 Verden (Aller)

La propriété

CODE DU BIEN: 25346053 - 27283 Verden (Aller)

La propriété

CODE DU BIEN: 25346053 - 27283 Verden (Aller)

La propriété

CODE DU BIEN: 25346053 - 27283 Verden (Aller)

La propriété

CODE DU BIEN: 25346053 - 27283 Verden (Aller)

La propriété

CODE DU BIEN: 25346053 - 27283 Verden (Aller)

La propriété

CODE DU BIEN: 25346053 - 27283 Verden (Aller)

La propriété

CODE DU BIEN: 25346053 - 27283 Verden (Aller)

La propriété

CODE DU BIEN: 25346053 - 27283 Verden (Aller)

La propriété

CODE DU BIEN: 25346053 - 27283 Verden (Aller)

La propriété

CODE DU BIEN: 25346053 - 27283 Verden (Aller)

Plans d'étage

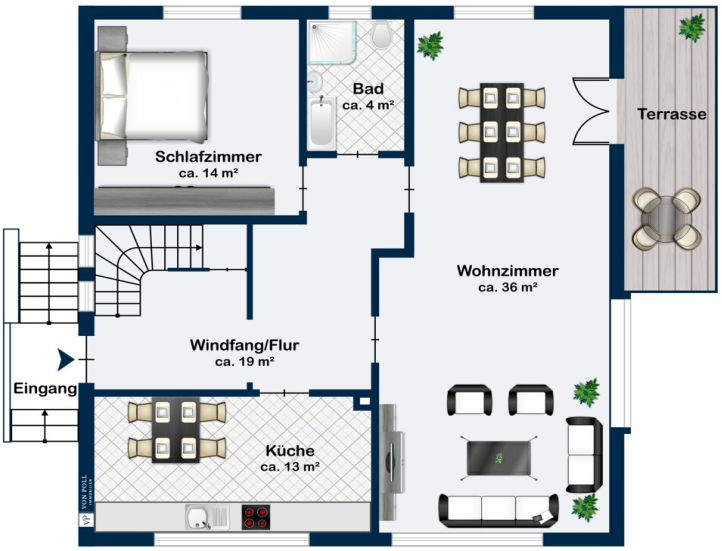

Erdgeschoss

Obergeschoss

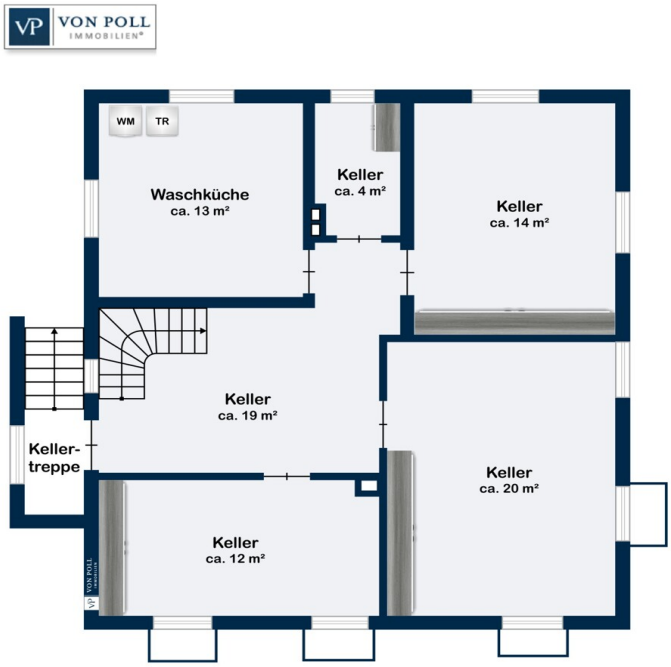

Kellergeschoss

Ce plan n'est pas à l'échelle. Les documents nous ont été remis par le client. Pour cette raison, nous ne pouvons pas garantir l'exactitude des informations.

CODE DU BIEN: 25346053 - 27283 Verden (Aller)

Une première impression

Dieses charmante Einfamilienhaus wurde im Jahr 1958 auf einem ca. 450 m² großen Grundstück errichtet und überzeugt mit einer großzügigen Wohnfläche von etwa 154 m², verteilt auf insgesamt sechs Zimmer.

Ob als klassisches Einfamilienhaus oder als Zweifamilienhaus – die flexible Nutzbarkeit eröffnet vielfältige Wohnmöglichkeiten sowohl für Paare als auch für Familien mit unterschiedlichen Lebensentwürfen.

Das Haus besticht durch eine klare Raumaufteilung: Im Erdgeschoss befindet sich der einladende Wohnbereich mit edlem Echtholzparkett, der durch seine Helligkeit und Großzügigkeit ein besonderes Ambiente schafft. Von hier aus gelangt man direkt auf die 2018 angelegte Terrasse – eine gelungene Verbindung von Innen- und Außenbereich und ideal für entspannte Stunden im Garten. Angrenzend an das Wohnzimmer befindet sich die Küche, die genügend Platz für moderne Einbauten sowie einen Essbereich bietet. Ein weiteres Zimmer im Erdgeschoss eignet sich hervorragend als Schlafzimmer, ergänzt wird das Raumangebot auf dieser Ebene durch das erste von zwei Tageslichtbadezimmern.

Im Obergeschoss erwartet Sie ein komfortables Schlafzimmer und ein weiteres, modernisiertes Badezimmer, das mit zeitgemäßer Ausstattung überzeugt. Die harmonische Raumgestaltung sorgt für wohnliche Atmosphäre und hohen Nutzungskomfort. Große Fensterflächen schaffen in allen Zimmern angenehme Lichtverhältnisse und bieten einen schönen Ausblick in den gepflegten Gartenbereich.

Besonders hervorzuheben ist die vollständige Unterkellerung des Hauses, die neben großzügigem Stauraum auch Platz für Ihre Hobbys oder ein Arbeitszimmer bietet. Die für das Baujahr typische, solide Bauweise wurde durch kontinuierliche Modernisierungen fachgerecht aufgewertet: So wurde das Dach 2019 verstrichen und der Terrassen- bzw. Balkonbereich 2018 modern gestaltet.

Zur weiteren Ausstattung gehören eine Garage sowie ein zusätzlicher Schuppen, der für Gartengeräte oder Fahrräder optimale Unterbringungsmöglichkeiten schafft. Die Zentralheizung sorgt ganzjährig für ein angenehmes Raumklima. Die Gebäudesubstanz präsentiert sich insgesamt in einem gepflegten und zeitgemäßen Zustand, sodass sich dieses Haus unmittelbar bezugsbereit anbietet.

Die Lage bietet eine ansprechende Kombination aus ruhigem Wohnumfeld und guter Anbindung: Sämtliche Einrichtungen des täglichen Bedarfs, Kindergärten und Schulen sind zügig erreichbar. Die Nachbarschaft zeichnet sich durch gewachsene Strukturen und ein angenehmes Wohnklima aus.

Dieses Einfamilienhaus vereint klassischen Charme mit modernen Wohnansprüchen und steht Ihnen flexibel als großzügige Familienresidenz oder teilbare Wohneinheit zur Verfügung. Lassen Sie sich bei einer Besichtigung vor Ort von den vielfältigen Möglichkeiten begeistern – wir freuen uns auf Ihre Kontaktaufnahme.

CODE DU BIEN: 25346053 - 27283 Verden (Aller)

Détails des commodités

- Baujahr: 1958
- Grundstück: 450 m²
- Wohnfläche: ca. 154 m²
- voll unterkellert
- Echtholzparkett im Wohnzimmer
- Garage
- Schuppen
- Terrasse/ Balkon 2018 gebaut
- Dach 2019 verstrichen
- als 1- oder 2- Familienhaus nutzbar

CODE DU BIEN: 25346053 - 27283 Verden (Aller)

Tout sur l'emplacement

Dieses freistehende Einfamilienhaus befindet sich in einer ruhigen Anliegerstraße mit Wendehammer – in bevorzugter Wohnlage von Verden.

Die Umgebung überzeugt durch ein gepflegtes, grünes Wohnumfeld und bietet ideale Voraussetzungen für Familien, die zentrumsnah und dennoch naturnah wohnen möchten.

In einem direkten Umkreis stehen Ihnen zahlreiche Einkaufsmöglichkeiten zur Verfügung – darunter Supermärkte, Drogerien, Banken, Ärzte sowie diverse gastronomische und kulturelle Angebote.

Auch ein Kindergarten und eine Grundschule sind in nur ca. 5–10 Gehminuten erreichbar – ein klarer Vorteil für Familien mit Kindern.

Die Verkehrsanbindung ist ausgezeichnet: Eine Bushaltestelle befindet sich nur wenige Meter entfernt, der Bahnhof ist rund 1 km entfernt. Für Autofahrer bietet die Nähe zur B215 und zur Autobahn A27 eine optimale Verbindung ins Umland und darüber hinaus – perfekt für Berufspendler.

Die Nähe zum Stadtwald bietet zusätzliche Erholungsmöglichkeiten, ideal für Spaziergänge, sportliche Aktivitäten im Grünen oder einfach zum Durchatmen.

Die charmante Reiterstadt Verden vereint urbanes Leben mit ländlichem Flair und bietet eine hohe Lebensqualität – ideal für alle, die Wert auf ein ausgewogenes und familienfreundliches Wohnumfeld legen.

CODE DU BIEN: 25346053 - 27283 Verden (Aller)

Plus d'informations

Es liegt ein Energiebedarfsausweis vor.
Dieser ist gültig bis 16.4.2027.
Endenergiebedarf beträgt 355.90 kwh/(m²*a).
Wesentlicher Energieträger der Heizung ist Gas.
Das Baujahr des Objekts lt. Energieausweis ist 1958.
Die Energieeffizienzklasse ist H.

GELDWÄSCHE: Als Immobilienmaklerunternehmen ist die von Poll Immobilien GmbH nach § 2 Abs. 1 Nr. 14 und § 11 Abs. 1, 2 Geldwäschegesetz (GwG) dazu verpflichtet, bei der Begründung einer Geschäftsbeziehung die Identität des Vertragspartners festzustellen und zu überprüfen, bzw. sobald ein ernsthaftes Interesse an der Durchführung des Immobilienkaufvertrages besteht. Hierzu ist es erforderlich, dass wir nach § 11 Abs. 4 GwG die relevanten Daten Ihres Personalausweises festhalten (wenn Sie als natürliche Person handeln) – beispielsweise mittels einer Kopie. Bei einer juristischen Person benötigen wir eine Kopie des Handelsregisterauszugs, aus welchem der wirtschaftlich Berechtigte hervorgeht. Das Geldwäschegesetz sieht vor, dass der Makler die Kopien bzw. Unterlagen fünf Jahre aufbewahren muss. Als unser Vertragspartner haben Sie auch eine Mitwirkungspflicht nach § 11 Abs. 6 GwG.

HAFTUNG: Wir weisen darauf hin, dass die von uns weitergegebenen Objektinformationen, Unterlagen, Pläne etc. vom Verkäufer bzw. Vermieter stammen. Eine Haftung für die Richtigkeit oder Vollständigkeit der Angaben übernehmen wir daher nicht. Es obliegt daher unseren Kunden, die darin enthaltenen Objektinformationen und Angaben auf ihre Richtigkeit hin zu überprüfen. Alle Immobilienangebote sind freibleibend und vorbehaltlich Irrtümer, Zwischenverkauf- und Vermietung oder sonstiger Zwischenverwertung.

UNSER SERVICE FÜR SIE ALS EIGENTÜMER:
Planen Sie den Verkauf oder die Vermietung Ihrer Immobilie, so ist es für Sie wichtig, deren Marktwert zu kennen. Lassen Sie kostenfrei und unverbindlich den aktuellen Wert Ihrer Immobilie professionell durch einen unserer Immobilienspezialisten einschätzen. Unser bundesweites und internationales Netzwerk ermöglicht es uns, Verkäufer bzw. Vermieter und Interessenten bestmöglich zusammenzuführen.

CODE DU BIEN: 25346053 - 27283 Verden (Aller)

Contact

Pour de plus amples informations, veuillez contacter votre personne de contact :

Thomas Maruhn

Ostertorstraße 4 + 6, 27283 Verden (Aller)
Tel.: +49 4231 - 87 03 52 0
E-Mail: verden@von-poll.com

Vers la clause de non-responsabilité de von Poll Immobilien GmbH

www.von-poll.com