Ellrich / Gudersleben

Einladung zur romantischen Zeitreise - liebevoll sanierter Bauern-WOHN-HOF mit charaktervollen Partyraum in Nähe Nordhausen

CODE DU BIEN: 25461014

PRIX D'ACHAT: 298.000 EUR • **SURFACE HABITABLE:** ca. 100 m^2 • **PIÈCES:** 5 • **SUPERFICIE DU TERRAIN:** 2.000 m^2

CODE DU BIEN: 25461014 - 99755 Ellrich / Gudersleben

- En un coup d'œil
- La propriété
- Informations énergétiques
- Plans d'étage
- Une première impression
- Détails des commodités
- Tout sur l'emplacement
- Plus d'informations
- Contact

CODE DU BIEN: 25461014 - 99755 Ellrich / Gudersleben

En un coup d'œil

CODE DU BIEN	25461014
Surface habitable	ca. 100 m²
Type de toiture	à deux versants
Pièces	5
Chambres à coucher	3
Salles de bains	1
Année de construction	1900
Place de stationnement	5 x surface libre

Prix d'achat	298.000 EUR
Commission pour le locataire	Käuferprovision beträgt 3,57 % (inkl. MwSt.) des beurkundeten Kaufpreises
Modernisation / Rénovation	2020
État de la propriété	Excellent Etat
Technique de construction	massif
Surface de plancher	ca. 900 m²
Aménagement	Terrasse, Cheminée

CODE DU BIEN: 25461014 - 99755 Ellrich / Gudersleben

Informations énergétiques

Type de chauffage	Chauffage centralisé	Certification énergétique	Legally not required
Source d'alimentation	Combustible liquide		

CODE DU BIEN: 25461014 - 99755 Ellrich / Gudersleben

La propriété

CODE DU BIEN: 25461014 - 99755 Ellrich / Gudersleben

La propriété

CODE DU BIEN: 25461014 - 99755 Ellrich / Gudersleben

La propriété

CODE DU BIEN: 25461014 - 99755 Ellrich / Gudersleben

La propriété

CODE DU BIEN: 25461014 - 99755 Ellrich / Gudersleben

La propriété

CODE DU BIEN: 25461014 - 99755 Ellrich / Gudersleben

La propriété

CODE DU BIEN: 25461014 - 99755 Ellrich / Gudersleben

La propriété

CODE DU BIEN: 25461014 - 99755 Ellrich / Gudersleben

La propriété

CODE DU BIEN: 25461014 - 99755 Ellrich / Gudersleben

La propriété

CODE DU BIEN: 25461014 - 99755 Ellrich / Gudersleben

La propriété

CODE DU BIEN: 25461014 - 99755 Ellrich / Gudersleben

La propriété

CODE DU BIEN: 25461014 - 99755 Ellrich / Gudersleben

La propriété

CODE DU BIEN: 25461014 - 99755 Ellrich / Gudersleben

La propriété

CODE DU BIEN: 25461014 - 99755 Ellrich / Gudersleben

La propriété

CODE DU BIEN: 25461014 - 99755 Ellrich / Gudersleben

Plans d'étage

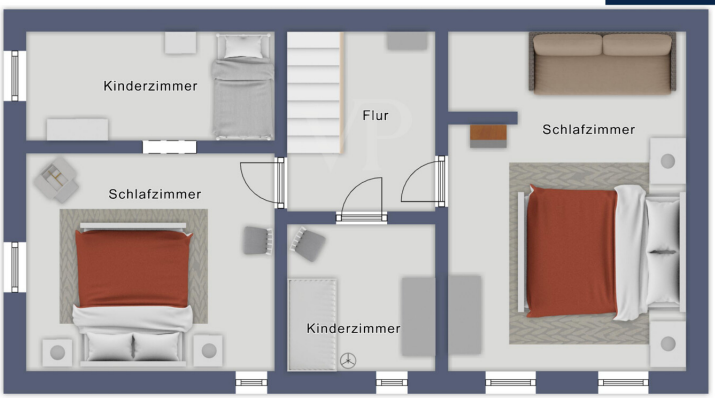

Ce plan n'est pas à l'échelle. Les documents nous ont été remis par le client. Pour cette raison, nous ne pouvons pas garantir l'exactitude des informations.

CODE DU BIEN: 25461014 - 99755 Ellrich / Gudersleben

Une première impression

Historisches Wohngefühl trifft stilvolle Moderne mit großzügigen und begonnen saniertem Bauernhof in unmittelbarer Nähe zu Nordhausen.

Willkommen zu einem einzigartigen Angebot mit Wohnen -Leben - Arbeiten wie in alten & neuen Zeiten. Diese besondere Immobilie, mit grundlegend saniertem Bauernwohnhaus aus dem Jahr 1900 bietet auf ca. 100 m² Wohnfläche und einem großzügigen Grundstück von etwa 2.000 m² nebst reizvoller Bauernhofanlage eine außergewöhnliche Wohnqualität. Die Immobilie vereint den historischen Charme eines altbäuerlichen Hauptgebäudes mit dem Komfort und der Ausstattung heutiger Standards - in einer wunderschön situierten 4-Seiten Bauerhof-Anlage.

Das Hauptwohnhaus wurde zwischen 2013 und 2020 im Rahmen einer umfassenden Grundsanierung vollständig modernisiert. Hierbei wurden nicht nur sämtliche technischen Anlagen, sondern auch viele originale Bauteile mit großem Respekt für das bauliche Erbe aufwendig restauriert und teils wiederhergestellt. Die Dacheindeckung wurde sorgfältig erneuert, alle Fenster sind ausgetauscht und entsprechen modernen energetischen Ansprüchen. Die Zentralheizung sorgt, gemeinsam mit neuen Leitungssystemen, für ein angenehmes Raumklima.

Die elegante und detailverliebte Raumaufteilung präsentiert sich in einer durchdachten Kombination aus offenem und dennoch klar strukturiertem Wohnstil: Im Erdgeschoss erwartet Sie eine großzügige Wohn- und Essküche mit Zugang zur neu errichteten Freiterrasse, die den Blick in den weitläufigen Innenhof eröffnet. Der Wohnbereich begeistert durch historische Elemente, fachmännisch aufgearbeitetes Holz und originalen Bodenbelag. Darüber hinaus befindet sich auf dieser Ebene ein weiterer, flexibel nutzbarer Raum, der sich beispielsweise als Arbeitszimmer eignet. Im Obergeschoss verteilen sich zwei individuell gestaltete Schlafzimmer sowie das modern erneuerte Badezimmer mit hochwertigen Armaturen und zeitgemäßer Sanitärausstattung. Alle Räume sind mit exklusiven, sorgfältig ausgewählten und teilweise historischen Möbelstücken sowie stilvollem Inventar ausgestattet, die eigens für das Ambiente dieses Anwesens ausgesucht wurden und zum Gesamtbild maßgeblich beitragen.

Das umfassende Sanierungskonzept erstreckt sich auch auf die Nebengebäude des ehemals landwirtschaftlichen Anwesens. Die Grundkonstruktionen wurden instandgesetzt und teils modernisiert, wobei besonderes Augenmerk darauf lag, das authentische Erscheinungsbild zu bewahren. In einer ehemaligen Stallung wurde mit dem Ausbau

eines Gemeinschaftsraums mit angrenzender Miniküche begonnen – ideal für gesellige Zusammenkünfte, Gäste oder vielfältige Nutzungsmöglichkeiten. Weitere Nebengebäudeteile stehen Ihnen je nach individuellem Bedarf nach teilweiser Sanierung zur Verfügung.

Die traditionsreiche Hof- und Gartenanlage wurde im Zuge der Modernisierung mit viel Liebe zu den Details wiederhergestellt und strahlt einen unverwechselbaren Charakter aus. Die weitläufige Außenfläche eröffnet zahlreiche Nutzungsoptionen – beispielsweise für Gartengestaltung, Freizeit oder landwirtschaftliches Hobby.

Diese besondere Immobilie vereint eine hochwertige Ausstattungsqualität mit traditioneller und authentischer Geschichte. Ob individuelles Wohnen mit Stil oder großzügiges Raumangebot für Familien und Kreative: Hier finden Sie ein Zuhause, das sowohl durch Authentizität als auch Komfort überzeugt. Vereinbaren Sie einen Besichtigungstermin und lassen Sie sich vor Ort von den Möglichkeiten dieses Anwesens begeistern.

CODE DU BIEN: 25461014 - 99755 Ellrich / Gudersleben

Détails des commodités

Sanierungs- und Modernisierungsmaßnahmen & DETAILS Bauernhof Hauptwohnhaus ab 2013 - 2020
-Kernsanierung
-Dacheindeckung
-Einbau Heizung
-Errichtung Freiterrasse
-Fenstertausch
-Einrichtung & Inventar exklusiv/nostalgisch
-Wiederherstellung und Aufarbeitung besonderer historischer Bauteile
Sanierungs- und Modernisierungsmaßnahmen & DETAILS Bauernhof Anlage ab 2013 - 2020
-Dacheindeckung
-Instandsetzung & Aufrechterhaltung Grundkonstruktionen Nebengebäude
-ehem. Stallung Beginn Ausbau Gemeinschaftsraum mit Miniküchenbereich
-Nebengebäude Teilbereiche Beginn mit teilweiser Sanierung im Ausbau
-Hof- und Gartenanlagen Wiederherstellung
-Wiederherstellung und Aufarbeitung besonderer historischer Bauteile

CODE DU BIEN: 25461014 - 99755 Ellrich / Gudersleben

Tout sur l'emplacement

Gudersleben ist ein Ortsteil der Stadt Ellrich im Landkreis Nordhausen in Thüringen. Ellrich ist die nördlichste Stadt des Freistaates Thüringen. Sie liegt im Landkreis Nordhausen am Südrand des Harzes und hat nach der Einwohnerzahl den Status einer Kleinstadt.

CODE DU BIEN: 25461014 - 99755 Ellrich / Gudersleben

Plus d'informations

GELDWÄSCHE: Als Immobilienmaklerunternehmen ist die von Poll Immobilien GmbH nach § 2 Abs. 1 Nr. 14 und § 11 Abs. 1, 2 Geldwäschegesetz (GwG) dazu verpflichtet, bei der Begründung einer Geschäftsbeziehung die Identität des Vertragspartners festzustellen und zu überprüfen, bzw. sobald ein ernsthaftes Interesse an der Durchführung des Immobilienkaufvertrages besteht. Hierzu ist es erforderlich, dass wir nach § 11 Abs. 4 GwG die relevanten Daten Ihres Personalausweises festhalten (wenn Sie als natürliche Person handeln) – beispielsweise mittels einer Kopie. Bei einer juristischen Person benötigen wir eine Kopie des Handelsregisterauszugs, aus welchem der wirtschaftlich Berechtigte hervorgeht. Das Geldwäschegesetz sieht vor, dass der Makler die Kopien bzw. Unterlagen fünf Jahre aufbewahren muss. Als unser Vertragspartner haben Sie auch eine Mitwirkungspflicht nach § 11 Abs. 6 GwG.

HAFTUNG: Wir weisen darauf hin, dass die von uns weitergegebenen Objektinformationen, Unterlagen, Pläne etc. vom Verkäufer bzw. Vermieter stammen. Eine Haftung für die Richtigkeit oder Vollständigkeit der Angaben übernehmen wir daher nicht. Es obliegt daher unseren Kunden, die darin enthaltenen Objektinformationen und Angaben auf ihre Richtigkeit hin zu überprüfen. Alle Immobilienangebote sind freibleibend und vorbehaltlich Irrtümer, Zwischenverkauf- und Vermietung oder sonstiger Zwischenverwertung.

UNSER SERVICE FÜR SIE ALS EIGENTÜMER:
Planen Sie den Verkauf oder die Vermietung Ihrer Immobilie, so ist es für Sie wichtig, deren Marktwert zu kennen. Lassen Sie kostenfrei und unverbindlich den aktuellen Wert Ihrer Immobilie professionell durch einen unserer Immobilienspezialisten einschätzen. Unser bundesweites und internationales Netzwerk ermöglicht es uns, Verkäufer bzw. Vermieter und Interessenten bestmöglich zusammenzuführen.

CODE DU BIEN: 25461014 - 99755 Ellrich / Gudersleben

Contact

Pour de plus amples informations, veuillez contacter votre personne de contact :

Ines Baumbach-Weber

Bahnhofstraße 10a, 99734 Nordhausen
Tel.: +49 3631 - 46 08 050
E-Mail: nordhausen@von-poll.com

Vers la clause de non-responsabilité de von Poll Immobilien GmbH

www.von-poll.com