Playa de Muro – Nord

Wunderschönes und renoviertes Apartment in erster Meereslinie an der Playa de Muro

CODE DU BIEN: ES255418

PRIX DE LOYER: 2.500 EUR • SURFACE HABITABLE: ca. 125 m^2 • PIÈCES: 4

CODE DU BIEN: ES255418 - 07458 Playa de Muro – Nord

- En un coup d'œil
- La propriété
- Informations énergétiques
- Une première impression
- Contact

CODE DU BIEN: ES255418 - 07458 Playa de Muro – Nord

En un coup d'œil

CODE DU BIEN	ES255418
Surface habitable	ca. 125 m²
Etage	1
Pièces	4
Chambres à coucher	3
Salles de bains	2
Place de stationnement	1 x surface libre

Prix de loyer	2.500 EUR
Type	Appartement
État de la propriété	Modernisé
Aménagement	Piscine

CODE DU BIEN: ES255418 - 07458 Playa de Muro – Nord

Informations énergétiques

Type de chauffage	Chauffage centralisé
Informations énergétiques	Lors de la création du document, son diagnostic de performance énergétique n'était pas encore disponible.

CODE DU BIEN: ES255418 - 07458 Playa de Muro – Nord

La propriété

CODE DU BIEN: ES255418 - 07458 Playa de Muro – Nord

La propriété

CODE DU BIEN: ES255418 - 07458 Playa de Muro – Nord

La propriété

CODE DU BIEN: ES255418 - 07458 Playa de Muro – Nord

La propriété

CODE DU BIEN: ES255418 - 07458 Playa de Muro – Nord

La propriété

CODE DU BIEN: ES255418 - 07458 Playa de Muro – Nord

La propriété

CODE DU BIEN: ES255418 - 07458 Playa de Muro – Nord

La propriété

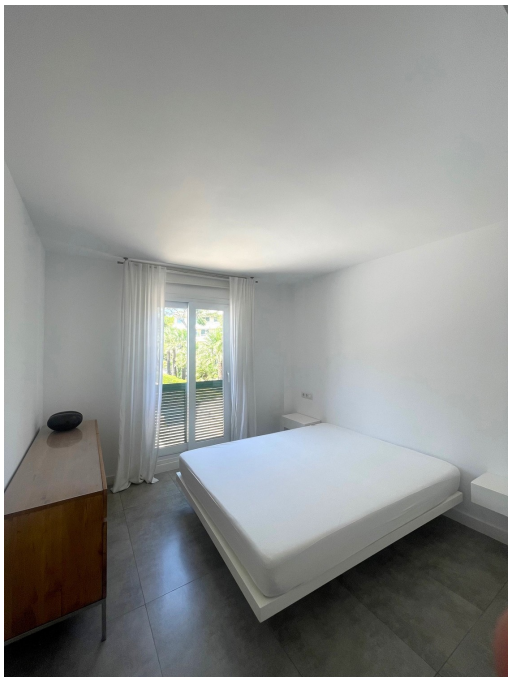

CODE DU BIEN: ES255418 - 07458 Playa de Muro – Nord

La propriété

CODE DU BIEN: ES255418 - 07458 Playa de Muro – Nord

La propriété

CODE DU BIEN: ES255418 - 07458 Playa de Muro – Nord

La propriété

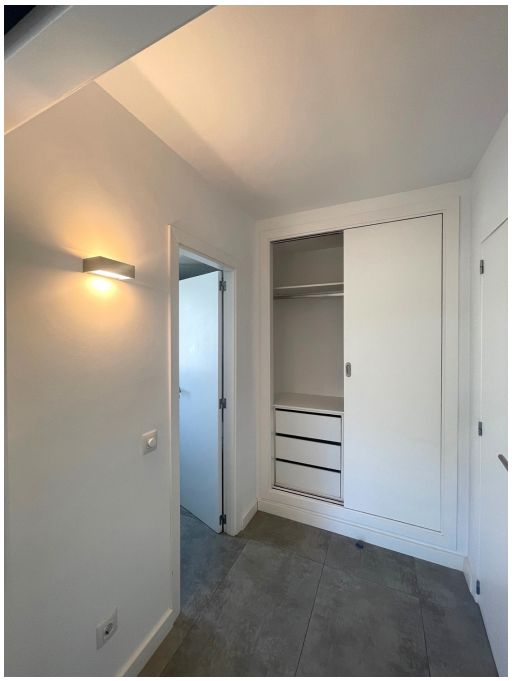

CODE DU BIEN: ES255418 - 07458 Playa de Muro – Nord

La propriété

CODE DU BIEN: ES255418 - 07458 Playa de Muro – Nord

Une première impression

Beeindruckende Wohnung mit spektakulärem Meerblick, direkt in erster Meereslinie an der Playa de Muro gelegen. Die Immobilie befindet sich in einer sehr charmanten Wohnanlage mit gepflegten Gärten, Gemeinschaftspools und Sonnenliegenbereichen. Die exklusive Lage ermöglicht einen direkten Zugang zum Strand – nur 1 Minute zu Fuß entfernt. Öffentliche Verkehrsmittel und alle städtischen Annehmlichkeiten sind in kurzer Entfernung erreichbar.

Die Wohnung wurde komplett renoviert und verfügt über ca. 130?m², einschließlich eines großzügigen Balkons, von dem aus man atemberaubende Meerblicke sowie wunderschöne Sonnenauf- und -untergänge genießen kann. Alle verwendeten Materialien und Ausführungen sind von hoher Qualität. Es gibt drei Schlafzimmer und zwei Badezimmer, eines davon en suite.

Das helle Wohnzimmer bietet eine moderne offene Küche mit Kochinsel, komplett möbliert und mit den notwendigen Kochgeräten ausgestattet, sowie einen Essbereich, von dem aus man beim Essen den freien Meerblick genießen kann.

Für maximalen Komfort verfügt das Apartment über eine integrierte Klimaanlage, Zentralheizung, einen Hauswirtschaftsraum und einen privaten Parkplatz.

Die monatliche Miete beträgt 2.500 € (inkl. Wasser). Strom, Internet und Gas werden separat abgerechnet.

Kontaktieren Sie uns für weitere Informationen oder um einen Besichtigungstermin zu vereinbaren und sich selbst von dieser außergewöhnlichen Immobilie zu überzeugen.

CODE DU BIEN: ES255418 - 07458 Playa de Muro – Nord

Contact

Pour de plus amples informations, veuillez contacter votre personne de contact :

Christian W. Czarnetzki

C./Cecilio Metelo 67, E-07460 Pollensa
Tel.: +34 971 530 088
E-Mail: pollensa@von-poll.com

Vers la clause de non-responsabilité de von Poll Immobilien GmbH

www.von-poll.com