Puerto de Alcudia – Nord

Wunderbare Strandwohnung in Puerto de Alcudia, Mallorca

CODE DU BIEN: ES223756

PRIX D'ACHAT: 1.595.000 EUR • SURFACE HABITABLE: ca. 130 m^2 • PIÈCES: 4

CODE DU BIEN: ES223756 - 07400 Puerto de Alcudia – Nord

- En un coup d'œil
- La propriété
- Informations énergétiques
- Une première impression
- Contact

CODE DU BIEN: ES223756 - 07400 Puerto de Alcudia – Nord

En un coup d'œil

CODE DU BIEN	ES223756
Surface habitable	ca. 130 m²
Disponible à partir du	Selon l'arrangement
Pièces	4
Chambres à coucher	3
Salles de bains	2
Année de construction	2016

Prix d'achat	1.595.000 EUR
Type	Appartement
Surface de plancher	ca. 152 m²
Aménagement	Terrasse, Jardin / utilisation partagée

CODE DU BIEN: ES223756 - 07400 Puerto de Alcudia – Nord

Informations énergétiques

Type de chauffage	Chauffage par le sol
Source d'alimentation	Électrique

CODE DU BIEN: ES223756 - 07400 Puerto de Alcudia – Nord

La propriété

CODE DU BIEN: ES223756 - 07400 Puerto de Alcudia – Nord

La propriété

CODE DU BIEN: ES223756 - 07400 Puerto de Alcudia – Nord

La propriété

CODE DU BIEN: ES223756 - 07400 Puerto de Alcudia – Nord

La propriété

CODE DU BIEN: ES223756 - 07400 Puerto de Alcudia – Nord

La propriété

CODE DU BIEN: ES223756 - 07400 Puerto de Alcudia – Nord

La propriété

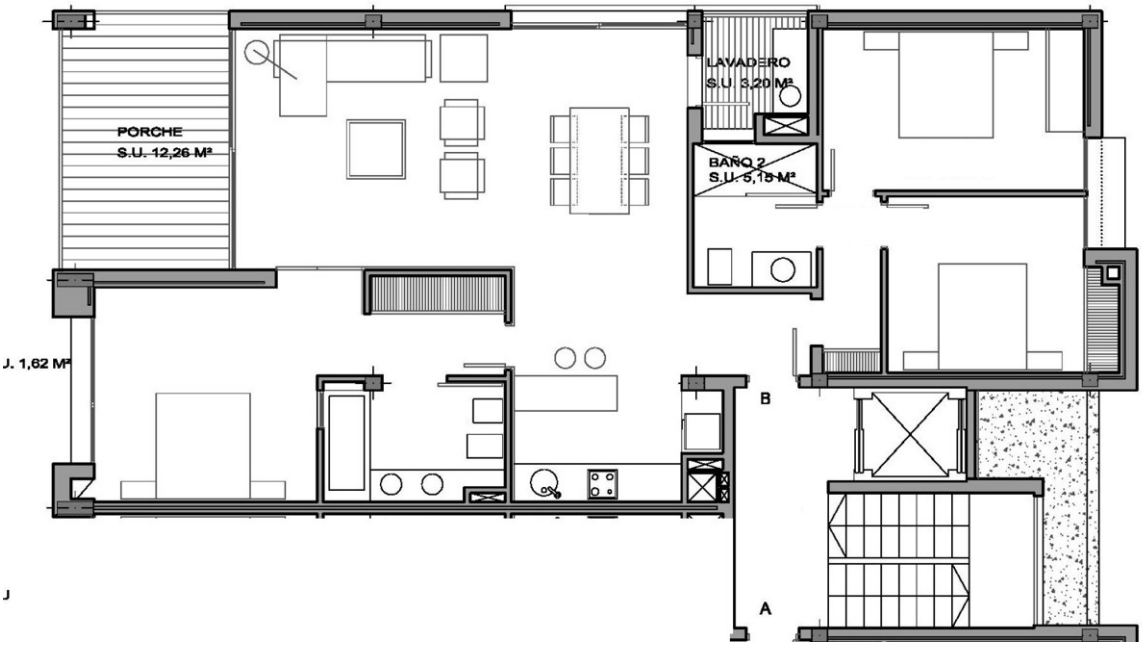

CODE DU BIEN: ES223756 - 07400 Puerto de Alcudia – Nord

La propriété

CODE DU BIEN: ES223756 - 07400 Puerto de Alcudia – Nord

Une première impression

Dieses wunderschöne Luxusapartment befindet sich in privilegierter Lage direkt am Meer, direkt am wunderschönen Strand von Puerto Alcudia im Norden Mallorcas und bietet einen fantastischen und einzigartigen Meerblick, über die Bucht von Alcudia. Es hat ca. 130 m2 und beherbergt einen offenen Raum mit einem geräumigen Wohn-/Esszimmer, einer wunderschönen modernen Küche mit hochwertigen integrierten Geräten, 3 Schlafzimmern, 2 Badezimmern, davon 1 en suite, einer Gästetoilette, einer Waschküche und einer Klimaanlage Klimaanlage warm/kalt, Marmorböden und Privatparkplatz. Das Wohnzimmer hat dank der großen doppelt verglasten Fenster viel natürliches Licht und führt zu einem großen Balkon, der zum Entspannen mit spektakulärem Blick auf den Strand einlädt. Die Wohnung befindet sich nur wenige Gehminuten vom Zentrum von Puerto Alcudia mit seiner Promenade und dem Jachthafen entfernt. Und nur fünf Autominuten vom 18-Loch-Golfplatz von Alcanada entfernt. Eine einmalige Gelegenheit, eine Traumimmobilie an einem der schönsten Sandstrände Mallorcas zu erwerben. Eine Immobilie, die man gesehen haben muss, in einzigartiger Lage an der Strandpromenade von Alcudia! Der Puerto de Alcudia liegt im Nordosten der Insel in der Bucht von Alcudia. Diese Küstenstadt liegt 60 km von der Hauptstadt Palma und 10 km von Can Picafort entfernt. In seiner Umgebung finden wir die Städte Can Picafort, Son Serra de Marina oder Puerto de Pollensa. Die Bevölkerung von Alcudia und Puerto de Alcudia beträgt zusammen rund 20.000 Einwohner. Puerto de Alcudia ist das wichtigste Touristenzentrum im Norden Mallorcas und verfügt über eine spektakuläre Hotelinfrastruktur und Dienstleistungen. Es hat einen Handelshafen und einen Jachthafen mit 745 Liegeplätzen. Hervorzuheben ist die Promenade mit zahlreichen Restaurants und Geschäften. Der Strand von Alcudia mit seinem 7 km langen feinen Sand verbindet die Städte Puerto de Alcudia und Can Picafort.

CODE DU BIEN: ES223756 - 07400 Puerto de Alcudia – Nord

Contact

Pour de plus amples informations, veuillez contacter votre personne de contact :

Christian W. Czarnetzki

C./Cecilio Metelo 67 Majorque - Pollensa
E-Mail: pollensa@von-poll.com

To Disclaimer of von Poll Immobilien GmbH

www.von-poll.com