Amsterdam

Herengracht 248 A

CODE DU BIEN: NL24185516

PRIX D'ACHAT: 1.250.000 EUR • SURFACE HABITABLE: ca. 142 m^2 • PIÈCES: 3

CODE DU BIEN: NL24185516 - 1016 BV Amsterdam

- En un coup d'œil
- La propriété
- Contact

CODE DU BIEN: NL24185516 - 1016 BV Amsterdam

En un coup d'œil

CODE DU BIEN	NL24185516
Surface habitable	ca. 142 m²
Pièces	3
Chambres à coucher	2
Salles de bains	1
Année de construction	1961

Prix d'achat	1.250.000 EUR
Type	Appartement

CODE DU BIEN: NL24185516 - 1016 BV Amsterdam

La propriété

CODE DU BIEN: NL24185516 - 1016 BV Amsterdam

La propriété

CODE DU BIEN: NL24185516 - 1016 BV Amsterdam

La propriété

CODE DU BIEN: NL24185516 - 1016 BV Amsterdam

La propriété

CODE DU BIEN: NL24185516 - 1016 BV Amsterdam

La propriété

CODE DU BIEN: NL24185516 - 1016 BV Amsterdam

La propriété

CODE DU BIEN: NL24185516 - 1016 BV Amsterdam

La propriété

CODE DU BIEN: NL24185516 - 1016 BV Amsterdam

La propriété

CODE DU BIEN: NL24185516 - 1016 BV Amsterdam

La propriété

CODE DU BIEN: NL24185516 - 1016 BV Amsterdam

La propriété

CODE DU BIEN: NL24185516 - 1016 BV Amsterdam

La propriété

CODE DU BIEN: NL24185516 - 1016 BV Amsterdam

La propriété

CODE DU BIEN: NL24185516 - 1016 BV Amsterdam

La propriété

CODE DU BIEN: NL24185516 - 1016 BV Amsterdam

La propriété

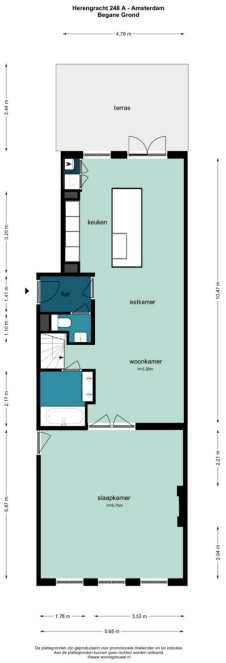

CODE DU BIEN: NL24185516 - 1016 BV Amsterdam

La propriété

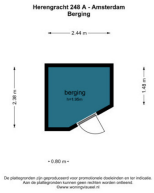

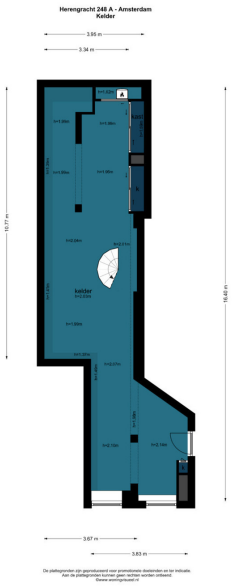

CODE DU BIEN: NL24185516 - 1016 BV Amsterdam

Contact

Pour de plus amples informations, veuillez contacter votre personne de contact :

Joan Dik, Marie Christine Lodewijk & Elisabeth van Zijverden

De Lairessestraat 51 Amsterdam
E-Mail: info@von-poll.nl

To Disclaimer of von Poll Immobilien GmbH

www.von-poll.com