Senningerberg – Lux périphérie Est

Surfaces de bureaux à louer proche de l'aéroport

CODE DU BIEN: LU881800074_5

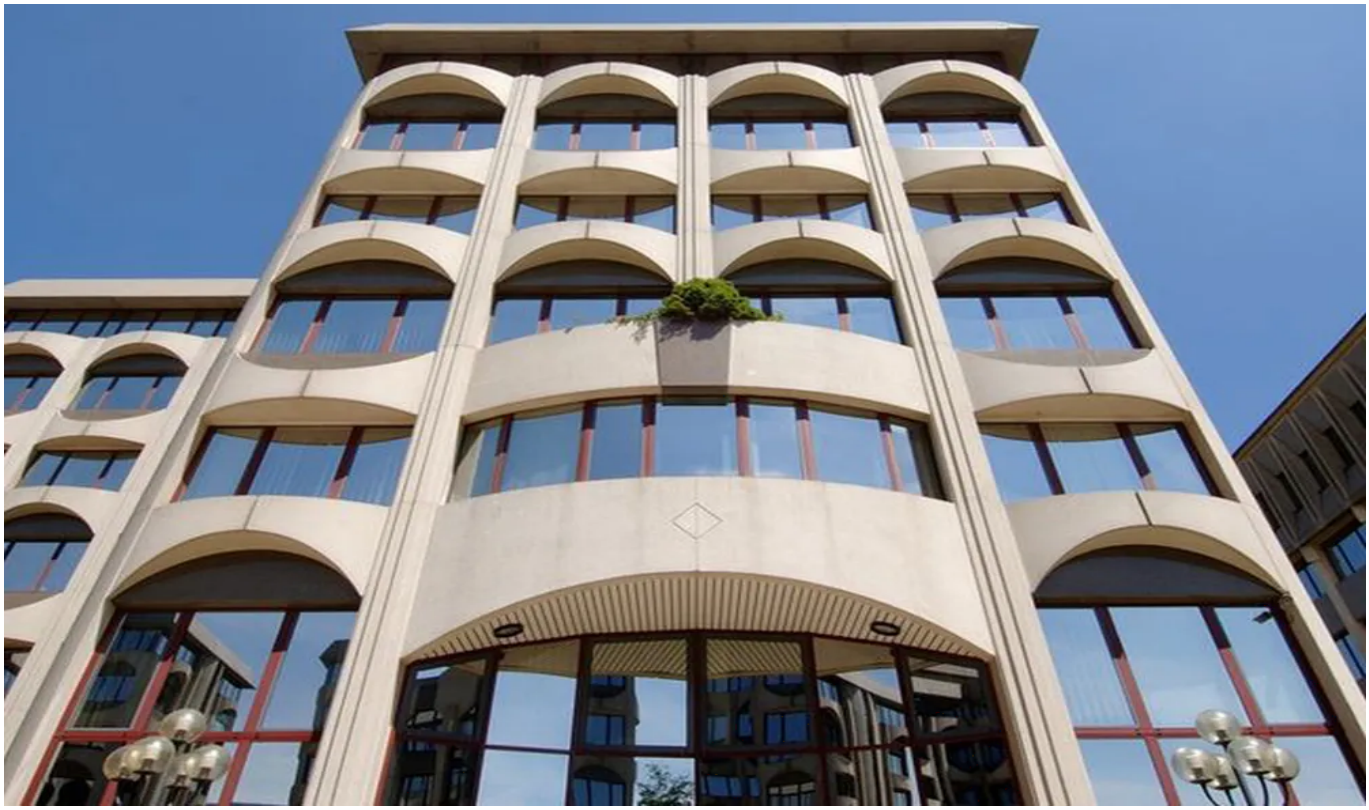

PRIX DE LOYER: 0

CODE DU BIEN: LU881800074_5 - L-2633 Senningerberg – Lux périphérie Est

- En un coup d'œil
- La propriété
- Informations énergétiques
- Une première impression
- Contact

CODE DU BIEN: LU881800074_5 - L-2633 Senningerberg – Lux périphérie Est

En un coup d'œil

CODE DU BIEN	LU881800074_5
Etage	1
Place de stationnement	29 x Parking souterrain, 175 (Location)

Prix de loyer	Sur demande
Office/Professional practice	Centre bureaux
Surface total	ca. 530 m²

CODE DU BIEN: LU881800074_5 - L-2633 Senningerberg – Lux périphérie Est

Informations énergétiques

Type de chauffage	**Chauffage centralisé**
Informations énergétiques	**Lors de la création du document, son diagnostic de performance énergétique n'était pas encore disponible.**

CODE DU BIEN: LU881800074_5 - L-2633 Senningerberg – Lux périphérie Est

La propriété

CODE DU BIEN: LU881800074_5 - L-2633 Senningerberg – Lux périphérie Est

Une première impression

Immeuble de bureaux faisant partie d'un complexe de 6 immeubles.
Idéalement situé, proche des axes autoroutiers.
Facilités de parkings.

CODE DU BIEN: LU881800074_5 - L-2633 Senningerberg – Lux périphérie Est

Contact

Pour de plus amples informations, veuillez contacter votre personne de contact :

VON POLL REAL ESTATE Limpertsberg

6, avenue Pasteur, L-2310 Luxembourg
Tel.: +352 26 47 98
E-Mail: limpertsberg@von-poll.com

Vers la clause de non-responsabilité de von Poll Immobilien GmbH

www.von-poll.com