Schindellegi / Schindellegi – Schwyz

Charmante 3.5 Wohnung mit spektakulärer Aussicht in Feusisberg.

CODE DU BIEN: CH252468404

PRIX DE LOYER: 4.500 CHF • SURFACE HABITABLE: ca. 85 m^2 • PIÈCES: 3

CODE DU BIEN: CH252468404 - 8834 Schindellegi / Schindellegi – Schwyz

- En un coup d'œil
- La propriété
- Plans d'étage
- Une première impression
- Tout sur l'emplacement
- Plus d'informations
- Contact

CODE DU BIEN: CH252468404 - 8834 Schindellegi / Schindellegi – Schwyz

En un coup d'œil

CODE DU BIEN	CH252468404
Surface habitable	ca. 85 m²
Pièces	3
Chambres à coucher	2
Salles de bains	2
Année de construction	1972
Place de stationnement	1 x Parking souterrain

Prix de loyer	4.500 CHF
Type	Appartement
État de la propriété	A rénover
Aménagement	Terrasse

CODE DU BIEN: CH252468404 - 8834 Schindellegi / Schindellegi – Schwyz

La propriété

CODE DU BIEN: CH252468404 - 8834 Schindellegi / Schindellegi – Schwyz

La propriété

CODE DU BIEN: CH252468404 - 8834 Schindellegi / Schindellegi – Schwyz

La propriété

CODE DU BIEN: CH252468404 - 8834 Schindellegi / Schindellegi – Schwyz

La propriété

CODE DU BIEN: CH252468404 - 8834 Schindellegi / Schindellegi – Schwyz

La propriété

CODE DU BIEN: CH252468404 - 8834 Schindellegi / Schindellegi – Schwyz

La propriété

CODE DU BIEN: CH252468404 - 8834 Schindellegi / Schindellegi – Schwyz

La propriété

CODE DU BIEN: CH252468404 - 8834 Schindellegi / Schindellegi – Schwyz

La propriété

CODE DU BIEN: CH252468404 - 8834 Schindellegi / Schindellegi – Schwyz

La propriété

CODE DU BIEN: CH252468404 - 8834 Schindellegi / Schindellegi – Schwyz

La propriété

CODE DU BIEN: CH252468404 - 8834 Schindellegi / Schindellegi – Schwyz

La propriété

CODE DU BIEN: CH252468404 - 8834 Schindellegi / Schindellegi – Schwyz

La propriété

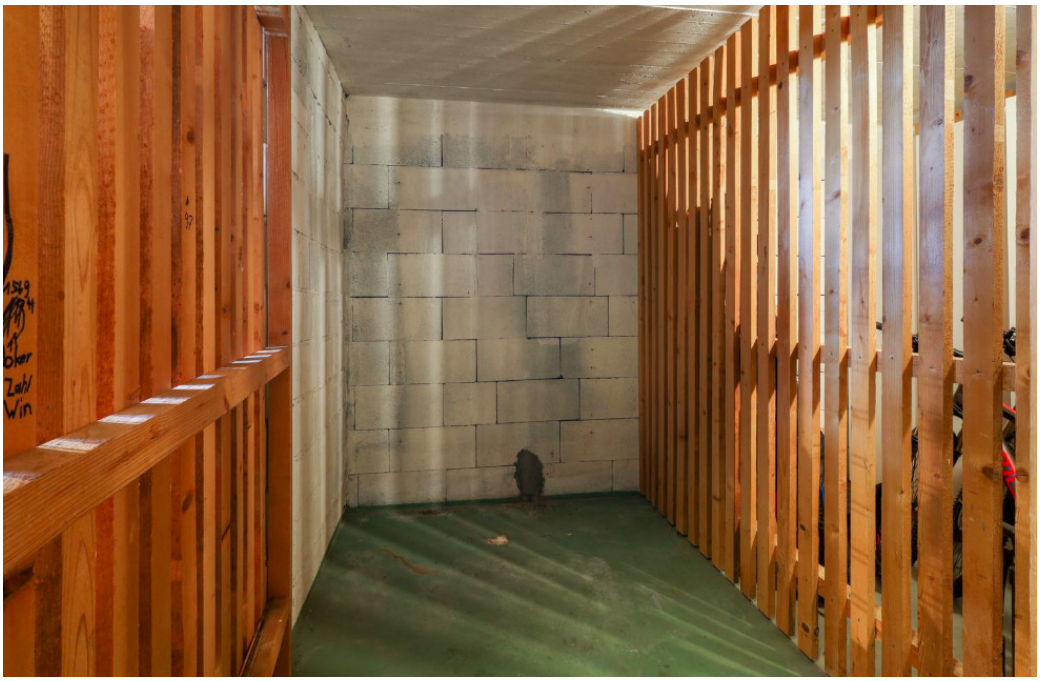

CODE DU BIEN: CH252468404 - 8834 Schindellegi / Schindellegi – Schwyz

La propriété

CODE DU BIEN: CH252468404 - 8834 Schindellegi / Schindellegi – Schwyz

La propriété

CODE DU BIEN: CH252468404 - 8834 Schindellegi / Schindellegi – Schwyz

La propriété

CODE DU BIEN: CH252468404 - 8834 Schindellegi / Schindellegi – Schwyz

La propriété

CODE DU BIEN: CH252468404 - 8834 Schindellegi / Schindellegi – Schwyz

Plans d'étage

Main Building

MAIN FLOOR

Küche: 2.52m x 3.65m | 9.2 m²

Schlafzimmer: 2.44m x 4.05m | 9.9 m²

Studio: 3.92m x 5.93m | 21.5 m²

WC / Badezimmer: 2.52m x 1.69m | 4.3 m²

WC / Dusche: 1.35m x 2.67m | 3.4 m²

Wohnzimmer: 3.80m x 5.87m | 19.4 m²

Main Building

MAIN FLOOR

Interior Area: 73.16 m²

Excluded Area: 17.76 m²

Perimeter Wall Thickness: 15 cm

Exterior Area: 79.52 m²

Total Above Grade Floor Area, Main Building

Interior Area: 73.16 m²

Excluded Area: 17.76 m²

Exterior Area: 79.52 m²

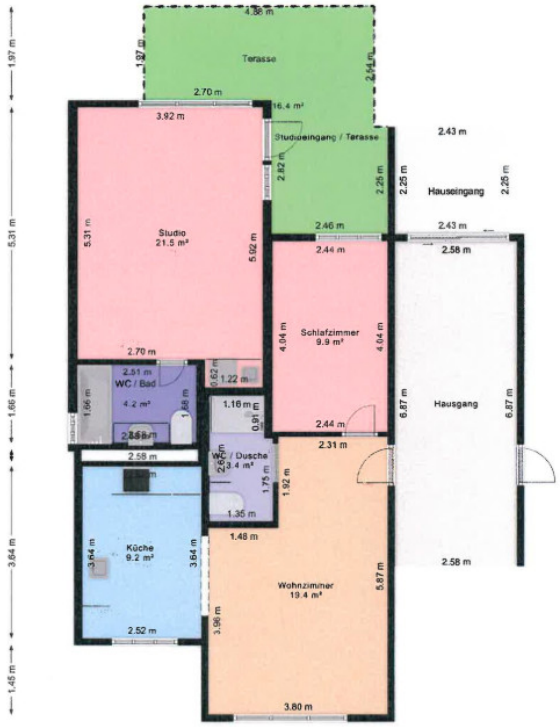

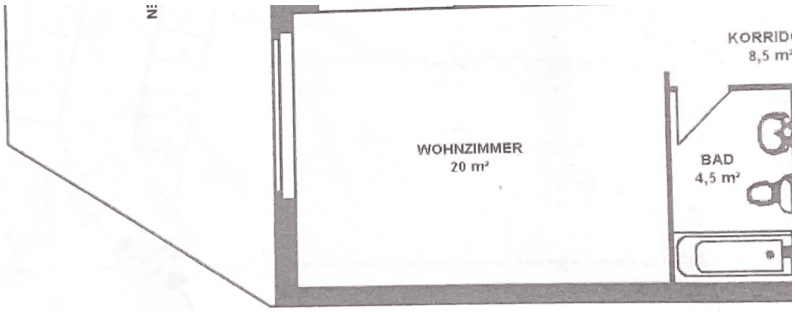

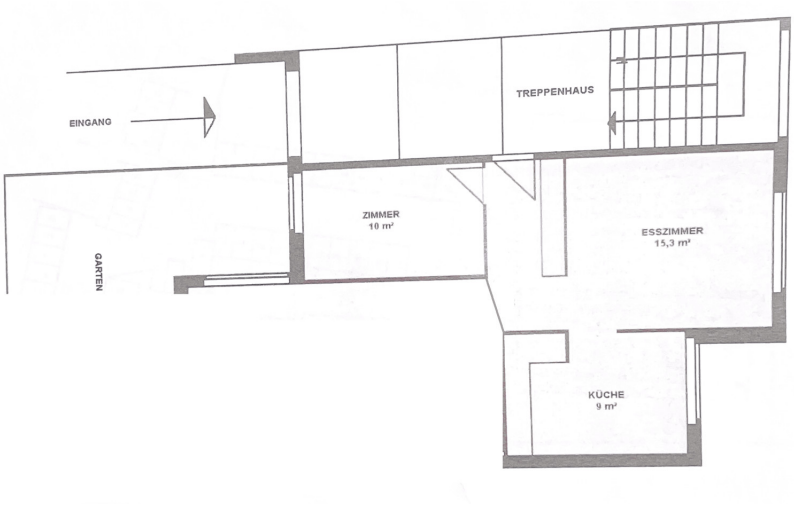

Ce plan n'est pas à l'échelle. Les documents nous ont été remis par le client. Pour cette raison, nous ne pouvons pas garantir l'exactitude des informations.

CODE DU BIEN: CH252468404 - 8834 Schindellegi / Schindellegi – Schwyz

Une première impression

Wohnung 1:
Diese attraktive Wohnung befindet sich in einem gepflegten Mehrfamilienhaus aus dem Baujahr 1972 und umfasst eine Wohnfläche von ca. 40 m². Im Jahr 2008 wurde die Wohnung umfassend modernisiert und mit einer hochwertigen Fußbodenheizung ausgestattet, die ein besonders behagliches Wohngefühl gewährleistet.

Beim Betreten der Wohnung gelangen Sie zunächst in einen praktischen Flur, der ausreichend Platz für eine Garderobe bietet und den Zugang zu allen Räumen ermöglicht. Das großzügige Wohnzimmer ist lichtdurchflutet und bietet ausreichend Raum für eine Wohn- und Essecke.

Des Weiteren verfügt die Wohnung über ein komfortables Schlafzimmer, das sich ideal als Rückzugsort eignet. Das modern ausgestattete Badezimmer bietet eine Badewanne und trägt zu einem angenehmen Wohnkomfort bei. Die Küche ist funktional gestaltet und verfügt über alle erforderlichen Anschlüsse, um individuelle Küchenträume zu realisieren.

Ein zusätzlicher Kellerraum sowie gemeinschaftlich nutzbare Räume wie ein Fahrradkeller erhöhen die Alltagstauglichkeit dieser Wohnung. Die ausgezeichnete Lage garantiert eine gute Erreichbarkeit von Geschäften des täglichen Bedarfs, Schulen und öffentlichen Verkehrsmitteln. Die Wohnung ist sofort verfügbar und bietet Ihnen viel Potenzial zur persönlichen Gestaltung.

Wohnung 2:
Die zweite Wohnung in diesem gepflegten Mehrfamilienhaus aus dem Jahr 1972 bietet eine Wohnfläche von ca. 35 m² und wurde ebenfalls im Jahr 2008 umfassend modernisiert. Eine moderne Fußbodenheizung sorgt hier ebenfalls für angenehme Wärme und Komfort.

Der Eingangsbereich der Wohnung führt in einen hellen Wohn- und Schlafraum, der durch eine kluge Raumgestaltung vielseitig nutzbar ist. Ob als Wohnbereich, Schlafzimmer oder Home-Office – die flexible Nutzung dieser Fläche erlaubt individuelle Einrichtungsideen.

Das Badezimmer ist funktional gestaltet und mit einer komfortablen Dusche ausgestattet. Die separate Küche bietet eine praktische und zeitgemäße Einrichtung, inklusive aller notwendigen Anschlüsse, um Ihre individuelle Traumküche zu gestalten.

Auch zu dieser Wohnung gehört ein eigener Kellerraum, ergänzt durch gemeinschaftlich nutzbare Räume wie den Fahrradkeller. Die zentrale Lage sorgt für eine hervorragende Anbindung an Einkaufsmöglichkeiten, Schulen und öffentliche Verkehrsmittel.

Diese Wohnung ist ideal für Singles, Paare oder als attraktive Kapitalanlage mit einer Jahresmieteinnahme von CHF 48'000. Die Immobilie steht ab sofort zur Verfügung und wartet darauf, nach Ihren Wünschen gestaltet zu werden.

Zögern Sie nicht, uns für weitere Informationen oder zur Vereinbarung eines persönlichen Besichtigungstermins zu kontaktieren. Nutzen Sie diese Chance, Ihre Wohnträume zu verwirklichen und von der hervorragenden Infrastruktur dieser lebendigen Umgebung zu profitieren.

CODE DU BIEN: CH252468404 - 8834 Schindellegi / Schindellegi – Schwyz

Tout sur l'emplacement

CODE DU BIEN: CH252468404 - 8834 Schindellegi / Schindellegi – Schwyz

Plus d'informations

Kontaktieren Sie uns noch heute, um eine persönliche Besichtigung zu vereinbaren:

CODE DU BIEN: CH252468404 - 8834 Schindellegi / Schindellegi – Schwyz

Contact

Pour de plus amples informations, veuillez contacter votre personne de contact :

Kathrin Wolter-Worschech

Seestrasse 90, 8806 Bäch
Tel.: +41 44 211 60 09
E-Mail: schwyz@von-poll.com

Vers la clause de non-responsabilité de von Poll Immobilien GmbH

www.von-poll.com