Luckenwalde

Gepflegtes Mehrfamilienhaus (Nutzungsänderung in Aussicht) in Citylage von Luckenwalde

CODE DU BIEN: 23206077-WOH

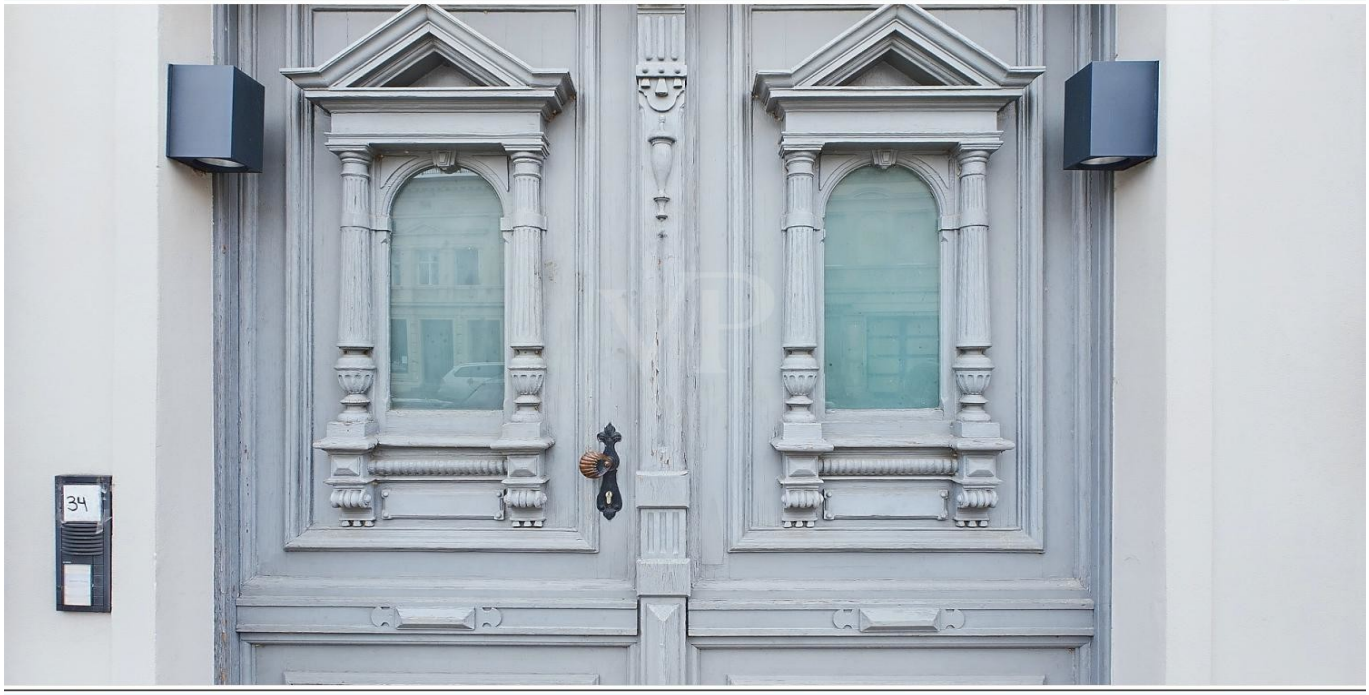

www.von-poll.com

PRIX D'ACHAT: 849.000 EUR • SURFACE HABITABLE: ca. 277 m² • PIÈCES: 8 • SUPERFICIE DU TERRAIN: 416 m²

CODE DU BIEN: 23206077-WOH - 14943 Luckenwalde

- En un coup d'œil
- La propriété
- Informations énergétiques
- Plans d'étage
- Une première impression
- Détails des commodités
- Tout sur l'emplacement
- Plus d'informations
- Contact

CODE DU BIEN: 23206077-WOH - 14943 Luckenwalde

En un coup d'œil

CODE DU BIEN	23206077-WOH
Surface habitable	ca. 277 m²
Type de toiture	Toit à la Mansart
Disponible à partir du	Selon l'arrangement
Pièces	8
Chambres à coucher	8
Salles de bains	4
Année de construction	1900

Prix d'achat	849.000 EUR
Type de bien	Maison multifamiliale
Modernisation / Rénovation	2011
État de la propriété	Bon état
Technique de construction	massif
Surface de plancher	ca. 74 m²

CODE DU BIEN: 23206077-WOH - 14943 Luckenwalde

Informations énergétiques

Chauffage	GAS
Certification énergétiquew valable jusqu'au	28.10.2030
Source d'alimentation	Gaz

Certification énergétique	Certificat de performance énergétique
Consommation finale d'énergie	126.50 kWh/m²a

CODE DU BIEN: 23206077-WOH - 14943 Luckenwalde

La propriété

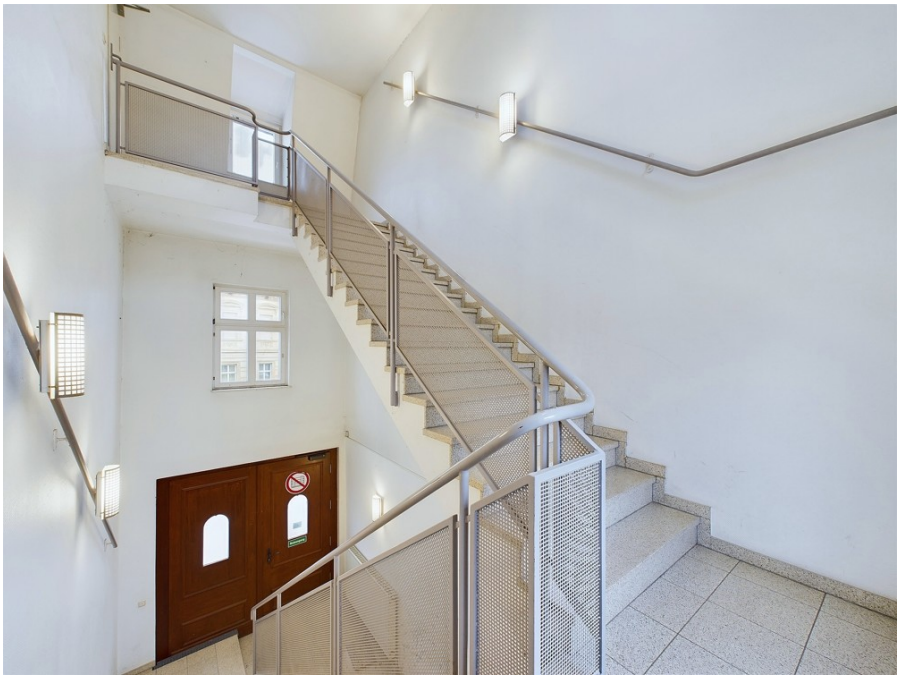

CODE DU BIEN: 23206077-WOH - 14943 Luckenwalde

La propriété

CODE DU BIEN: 23206077-WOH - 14943 Luckenwalde

La propriété

CODE DU BIEN: 23206077-WOH - 14943 Luckenwalde

La propriété

CODE DU BIEN: 23206077-WOH - 14943 Luckenwalde

La propriété

CODE DU BIEN: 23206077-WOH - 14943 Luckenwalde

La propriété

CODE DU BIEN: 23206077-WOH - 14943 Luckenwalde

La propriété

CODE DU BIEN: 23206077-WOH - 14943 Luckenwalde

Plans d'étage

Ce plan n'est pas à l'échelle. Les documents nous ont été remis par le client. Pour cette raison, nous ne pouvons pas garantir l'exactitude des informations.

CODE DU BIEN: 23206077-WOH - 14943 Luckenwalde

Une première impression

Verkauft wird ein historisches Mehrfamilienhaus (aktuell noch überwiegend gewerblicher Leerstand), mit hervorragender Innenstadtlage in Luckenwalde. Dieses gründerzeitliche Gebäude wurde um 1900 in massiver Bauweise errichtet. Es gehört, wie die weiteren angrenzenden Gebäude zum attraktiven Stadtzentrum von Luckenwalde und liegt darüber hinaus im Sanierungsgebiet "Stadtzentrum". Es unterliegt jedoch nicht dem Denkmalschutz. 1992 wurde die Immobilie aufwendig und umfassend saniert. Ursprüngliche Elemente, wie die Hauseingangstür und auch die meisten der Holzfenster, wurden entsprechend rekonstruiert. Die Immobilie wurde seinerzeit von einer renommierten Bank genutzt, was in verschiedenen Ausstattungsmerkmalen noch sichtbar ist. Das 1. Obergeschoss ist ebenfalls mit Büroräumen gewerblich geprägt. Im Dachgeschoss befinden sich 2 Zweizimmerwohnungen. Die besondere Lage mit direktem Zugang zum Stadtzentrum von Luckenwalde macht die Immobilie nicht nur für Kapitalanleger und Selbstnutzer interessant, sondern auch für die ansässigen Gewerbetreibenden und Mieter. Nach Rücksprache mit dem Stadtplanungsamt Luckenwalde wurde eine Umnutzung des 1. OG von Gewerbe (Büroräume) in eine Wohnnutzung positiv in Aussicht gestellt. Eine belastbare Machbarkeitsstudie wurde vom Architekturbüro BLEY Königs Wusterhausen erstellt. HINWEIS: Die Wohnflächenangaben und Zimmerangaben sind eine mögliche Option, wenn die Nutzungsänderung durch einen Bauantrag erfolgt ist. Bisher bezieht sich die Baugenehmigung auf eine Wohn- und Gewerbenutzung und die Wohnnutzung muss durch Umbau nach Baugenehmigung realisiert werden. MIETEINNAHMEN IST: 100% Leerstand = 0 € MIETEINNAHMEN SOLL: 47.923€/p.a. (Gewerbe) 9.926€/p.a. (Wohnen) Gesamt 57.849€/p.a. Brutto-Rendite SOLL: 5,26 % Faktor SOLL: 19 MIETEINNAHMEN SOLL (bei Wohnen 1. OG + 2. OG): 8,50/m² 28.254€/p.a. (Wohnen 1.OG/2.OG) 26.112€/p.a. (Gewerbe EG) GESAMT: 54.366€/p.a. Brutto-Rendite: 6,4% Faktor SOLL: 15,62 NUTZUNGSKONZEPTE: - Öffentliche Verwaltung - Einzelhandel - Gastronomie - Praxisbetriebe (Ärzte oder therapeutische Praxen) - Dentallabore, Labore aller Art - Kanzleibetriebe (Anwälte/ Steuerberater) - Architektur- bzw. Ingenieurbüros - Werbeagenturen - Event-Agenturen - Druckerei mit Maschinenpark - IT-Support-Agenturen - Internetvertriebs- & Handelsgesellschaften - Energie- & Infrastrukturversorger - Organisationen, Institutionen, Vereine, Stiftungen - Regionale Verwaltung - Fotostudios - Versicherungs- und Finanzierungsagenturen - Werkstätten mit stiller Ausrichtung - Handwerksfachbetriebe mit stiller Ausrichtung

CODE DU BIEN: 23206077-WOH - 14943 Luckenwalde

Détails des commodités

HAUSTECHNIK:
• Zentralheizung mit Erdgas
• zentrale Warmwasserversorgung
• teilweise Klimaanlage in den Büroräumen
• CAT7 Verkabelung über Bodentanks
BESONDERHEITEN:
• Bank- und Sicherheitstechnik wird abgebaut
• Gartenfläche im Innenhof
• Zugang der Wohnungen über separates Treppenhaus
• öffentliche Parkflächen vor dem Gebäude
• Internetverfügbarkeit 100 Mbit/s

CODE DU BIEN: 23206077-WOH - 14943 Luckenwalde

Tout sur l'emplacement

LAGE/ VERKEHR: Luckenwalde befindet sich im Landkreis Teltow-Fläming im Bundesland Brandenburg. Die Stadt hat ca. 21.000 Einwohner und liegt ca. 50 km südlich von Berlin und Potsdam. Von Berlin aus erreicht man Luckenwalde über die Bundesstraße 101. Der Autobahnanschluss an die A 10 (Berliner Ring) ist gut zu erreichen. Zum Flughafen BER kommt man in ca. 40 Minuten. Luckenwalde hat einen Regionalbahnhof (Wittenberg - Luckenwalde - Berlin - Stralsund). Den Hauptbahnhof in Berlin erreicht man mit der Bahn in ca. 40 Minuten. KITAS/ SCHULEN: Luckenwalde bietet eine Oberschule, ein Oberstufenzentrum, drei Grundschulen, ein Gymnasium, eine Allg. Förderschule, eine Kreismusikschule und die Kreisvolkshochschule. Für die kleineren Kinder stehen 7 KITAS, ein Juniorclub, zwei Kinderhorte und zahlreiche Tagesmutter-Angebote zur Verfügung. KULTUR/ FREIZEIT/ NATUR: Luckenwalde verfügt über ein breites Kultur- und Freizeitangebot. Eine eigene Therme steht zugleich bereit wie ein Freibad, ein Theater ebenso wie ein Multiplex-Kino. Eine Besonderheit ist die Flaeming-Skate®, der europaweit einzigartige Skate-Parcours. Hier tummeln sich Inline-Skater, Fahrradfahrer und Longboarder auf einem 230 km langen Wegenetz durch grüne Felder, Wälder und idyllische Ortschaften. Die naturnahe Umgebung bietet Familien, Touristen und Einwohnern ausreichende Möglichkeiten sich verschiedener Aktivitäten zu erfreuen. Aufzuzählen wären darüber hinaus der Tierpark in Luckenwalde und die Go-Kartbahn und das Freizeitzentrum in Niedergörsdorf und das Klosta Zinna. Zahlreiche Rad- und Wanderwege, Reiterhöfe und Badeseen sind in der umliegenden Umgebung erreichbar. INFRASTRUKTUR/ WIRTSCHAFT: Als Regionaler Wachstumskern wird Luckenwalde vom Land Brandenburg besonders gefördert. Die Produktion von Löschfahrzeugen und Motorenelementen sind Beispiele für traditionsreiche Industrie, die sich durch alle Epochen deutscher Geschichte hinweg in Luckenwalde behaupten konnte. Automotive und Metall sowie Life Sciences, Gesundheitswirtschaft und Biotechnologie sind inzwischen wichtig für den wirtschaftlichen Erfolg der Stadt. Ein Hauptarbeitgeber ist das Finanzamt Luckenwalde.

CODE DU BIEN: 23206077-WOH - 14943 Luckenwalde

Plus d'informations

Es liegt ein Energieverbrauchsausweis vor. Dieser ist gültig bis 28.10.2030. Endenergieverbrauch beträgt 126.50 kwh/(m²*a). Wesentlicher Energieträger der Heizung ist Gas. Das Baujahr des Objekts lt. Energieausweis ist 1850.

CODE DU BIEN: 23206077-WOH - 14943 Luckenwalde

Contact

Pour de plus amples informations, veuillez contacter votre personne de contact :

Sylvia Maltz

Schloßplatz 1 Königs Wusterhausen
E-Mail: koenigs.wusterhausen@von-poll.com

To Disclaimer of von Poll Immobilien GmbH

www.von-poll.com