Villmar

Gemütliches Einfamilienhaus mit 6 Zimmern - Ortslage Villmar

CODE DU BIEN: 25189039

PRIX D'ACHAT: 175.000 EUR • SURFACE HABITABLE: ca. 120 m^2 • PIÈCES: 6 • SUPERFICIE DU TERRAIN: 158 m^2

CODE DU BIEN: 25189039 - 65606 Villmar

- En un coup d'œil
- La propriété
- Informations énergétiques
- Une première impression
- Détails des commodités
- Tout sur l'emplacement
- Plus d'informations
- Contact

CODE DU BIEN: 25189039 - 65606 Villmar

En un coup d'œil

CODE DU BIEN	25189039
Surface habitable	ca. 120 m²
Type de toiture	à deux versants
Pièces	6
Chambres à coucher	6
Salles de bains	2
Année de construction	1960

Prix d'achat	175.000 EUR
Type de bien	Maison individuelle
Commission pour le locataire	Käuferprovision beträgt 3,57 % (inkl. MwSt.) des beurkundeten Kaufpreises
Technique de construction	massif
Surface de plancher	ca. 6 m²
Aménagement	Terrasse, Bloc-cuisine

CODE DU BIEN: 25189039 - 65606 Villmar

Informations énergétiques

Source d'alimentation	Combustible liquide
Informations énergétiques	Lors de la création du document, son diagnostic de performance énergétique n'était pas encore disponible.

CODE DU BIEN: 25189039 - 65606 Villmar

La propriété

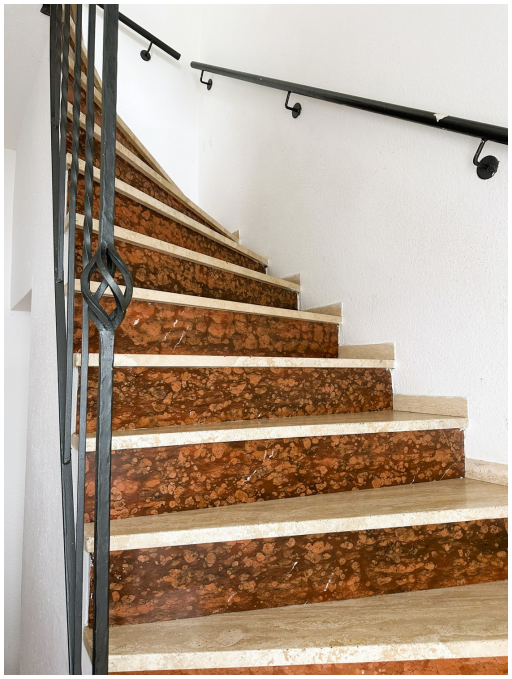

CODE DU BIEN: 25189039 - 65606 Villmar

La propriété

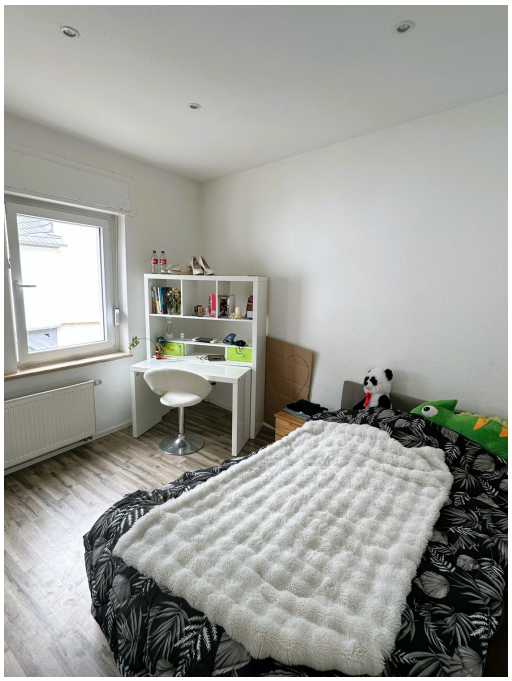

Grundrisse

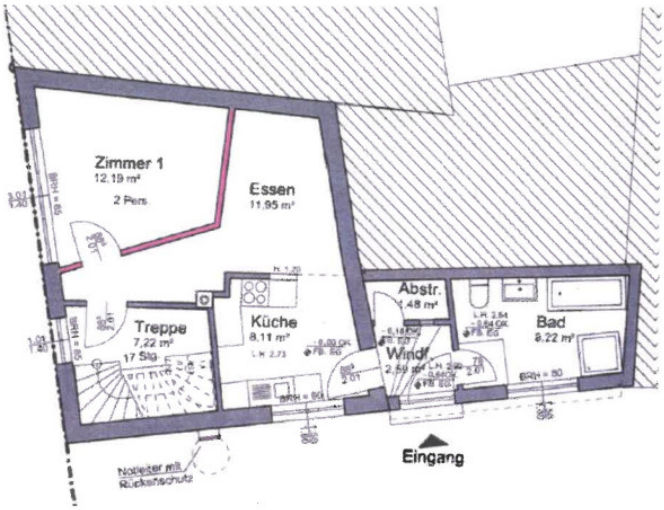

Erdgeschoss (2 Personen)

CODE DU BIEN: 25189039 - 65606 Villmar

La propriété

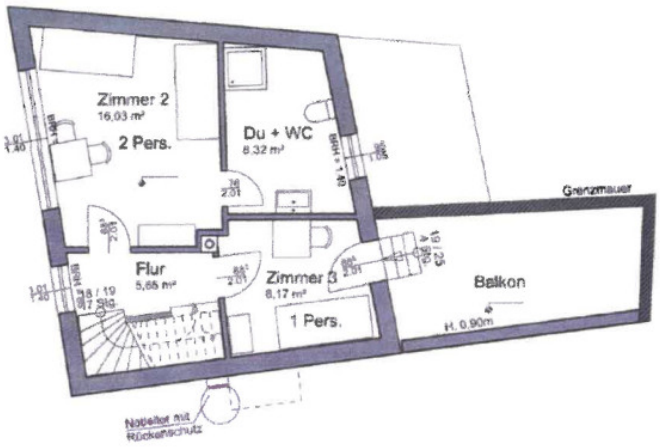

Obergeschoss
(3 Pers.)

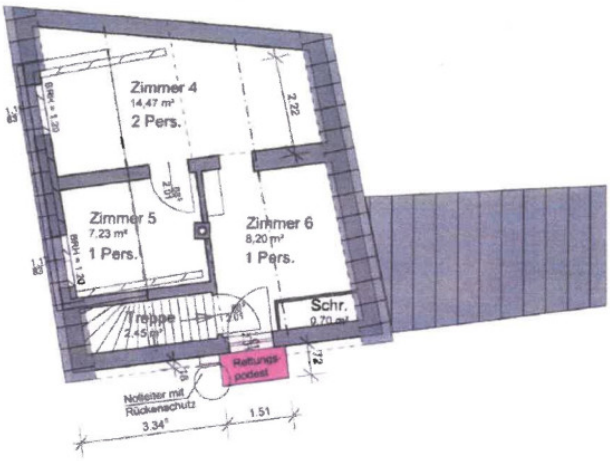

Dachgeschoss
(4 Pers.)

CODE DU BIEN: 25189039 - 65606 Villmar

La propriété

FÜR SIE IN DEN BESTEN LAGEN

VON POLL IMMOBILIEN

Gern informieren wir
Sie persönlich über weitere
Details zur Immobilie.

Vereinbaren Sie einen
Besichtigungstermin:

T.: 06431 - 28 814 0

www.von-poll.com

CODE DU BIEN: 25189039 - 65606 Villmar

Une première impression

Dieses Einfamilienhaus, bietet mit einer Wohnfläche von ca. 120 m² und insgesamt sechs Zimmern Platz für individuelle Gestaltungsmöglichkeiten. Die Immobilie eignet sich ideal für Familien.

Das Haus erstreckt sich über drei Etagen, Insgesamt gibt es sechs Schlafzimmer, die vielfältig genutzt werden können, etwa als Kinderzimmer, Arbeitszimmer oder Gästezimmer. Neben den Schlafräumen verfügt die Immobilie über zwei funktionelle Badezimmer, die ausreichend Komfort für eine größere Familie bieten. Ebenso vorhanden ist ein Balkon die zusätzlichen Außenbereich zur Verfügung stellt und zum Verweilen einlädt.

Die Beheizung des Hauses erfolgt durch eine zentrale Ölheizung. Die Ausstattung der Immobilie ist als einfach zu beschreiben, sie erfüllt jedoch die grundlegenden Anforderungen an eine praktische und nutzbare Wohnumgebung.

Zusammengefasst überzeugt das Einfamilienhaus durch seine großzügige Raumaufteilung, die zahlreichen Schlafzimmer sowie die solide Bauweise.

CODE DU BIEN: 25189039 - 65606 Villmar

Détails des commodités

- Einbauküche
- einfache Ausstattung
- 2 Bäder
- Balkon-Terrasse
- 6 Zimmer
- Öl Heizung aus 2015

Aufteilung:
EG - Abstellraum, Bad, Küche, Esszimmer, Zimmer 1
OG - Flur, Zimmer 2, Bad, Zimmer 3 mit Zugang zum Balkon
DG - Zimmer 4, Zimmer 5, Zimmer 6

CODE DU BIEN: 25189039 - 65606 Villmar

Tout sur l'emplacement

Die Gemeinde Villmar, welche sich in die Ortsteile Aumenau, Falkenbach, Langhecke, Seelbach, Villmar und Weyer unterteilt, zählt aktuell 6.699 Einwohner. Villmar befindet sich im mittleren Teil des Landkreises Limburg-Weilburg.
Für eine solide Grundversorgung der Einwohner ist durch lokale Nahversorger, Einzelhandelsgeschäfte und Banken gesorgt. Aber auch für den medizinischen Bedarf stehen Ärzte, Apotheken, ein Reha-Zentrum sowie Seniorenheime innerhalb der Gemeinde zur Verfügung.
Hinsichtlich Betreuung und Schuldbildung sind insgesamt fünf – zum Teil auch ganztägige – Kinderbetreuungseinrichtungen sowie eine Kinderkrippe in der Gemeinde angesiedelt. Mit der Johann-Christian-Senckenberg-Schule Villmar/Runkel verfügt Villmar über eine Eingangsstufe, Grundschule und integrierte Gesamtschule. Eine weitere Grundschule ist im Ortsteil Aumenau vorzufinden.
Zudem besitzt Villmar ein reiches Angebot an Freizeiteinrichtungen und Veranstaltungen, wie das Lahn-Marmor-Museum, das Naturdenkmal "Unica-Bruch", der Lahntalradweg, die Wanderwege, der Nikolaus-Homm-Park, ein Festival, diverse Denkmäler, die Bücherei sowie Wassersportmöglichkeiten und sonstige Sportstätten.
Mit ihren guten Verkehrsanbindungen zur BAB A3 und den Bundesstraßen B8, B49, und B417, ist Villmar verkehrsgünstig zu den regionalen und überregionalen Zentren gelegen. Darüber hinaus verfügen die Ortsteile Villmar und Aumenau jeweils über einen Bahnhof an der Lahntalbahn "Koblenz-Limburg-Villmar-Wetzlar-Gießen".

CODE DU BIEN: 25189039 - 65606 Villmar

Plus d'informations

GELDWÄSCHE: Als Immobilienmaklerunternehmen ist die von Poll Immobilien GmbH nach § 2 Abs. 1 Nr. 14 und § 11 Abs. 1, 2 Geldwäschegesetz (GwG) dazu verpflichtet, bei der Begründung einer Geschäftsbeziehung die Identität des Vertragspartners festzustellen und zu überprüfen, bzw. sobald ein ernsthaftes Interesse an der Durchführung des Immobilienkaufvertrages besteht. Hierzu ist es erforderlich, dass wir nach § 11 Abs. 4 GwG die relevanten Daten Ihres Personalausweises festhalten (wenn Sie als natürliche Person handeln) – beispielsweise mittels einer Kopie. Bei einer juristischen Person benötigen wir eine Kopie des Handelsregisterauszugs, aus welchem der wirtschaftlich Berechtigte hervorgeht. Das Geldwäschegesetz sieht vor, dass der Makler die Kopien bzw. Unterlagen fünf Jahre aufbewahren muss. Als unser Vertragspartner haben Sie auch eine Mitwirkungspflicht nach § 11 Abs. 6 GwG.

HAFTUNG: Wir weisen darauf hin, dass die von uns weitergegebenen Objektinformationen, Unterlagen, Pläne etc. vom Verkäufer bzw. Vermieter stammen. Eine Haftung für die Richtigkeit oder Vollständigkeit der Angaben übernehmen wir daher nicht. Es obliegt daher unseren Kunden, die darin enthaltenen Objektinformationen und Angaben auf ihre Richtigkeit hin zu überprüfen. Alle Immobilienangebote sind freibleibend und vorbehaltlich Irrtümer, Zwischenverkauf- und Vermietung oder sonstiger Zwischenverwertung.

UNSER SERVICE FÜR SIE ALS EIGENTÜMER:
Planen Sie den Verkauf oder die Vermietung Ihrer Immobilie, so ist es für Sie wichtig, deren Marktwert zu kennen. Lassen Sie kostenfrei und unverbindlich den aktuellen Wert Ihrer Immobilie professionell durch einen unserer Immobilienspezialisten einschätzen. Unser bundesweites und internationales Netzwerk ermöglicht es uns, Verkäufer bzw. Vermieter und Interessenten bestmöglich zusammenzuführen.

CODE DU BIEN: 25189039 - 65606 Villmar

Contact

Pour de plus amples informations, veuillez contacter votre personne de contact :

Lars Luscher

Grabenstraße 46, 65549 Limburg
Tel.: +49 6431 - 288 14-0
E-Mail: limburg@von-poll.com

Vers la clause de non-responsabilité de von Poll Immobilien GmbH

www.von-poll.com