

Biberach an der Riß / Ringschnait

Kapitalanlage oder Mehrgenerationenwohnen – sanieretes Dreifamilienhaus in Ringschnait

CODE DU BIEN: 25163022



PRIX D'ACHAT: 695.000 EUR • SURFACE HABITABLE: ca. 222 m² • PIÈCES: 9 • SUPERFICIE DU TERRAIN: 374 m²

CODE DU BIEN: 25163022 - 88400 Biberach an der Riß / Ringschnait

- En un coup d'œil
- La propriété
- Informations énergétiques
- Une première impression
- Détails des commodités
- Tout sur l'emplacement
- Plus d'informations
- Contact

CODE DU BIEN: 25163022 - 88400 Biberach an der Riß / Ringschnait

En un coup d'œil

CODE DU BIEN	25163022	Prix d'achat	695.000 EUR
Surface habitable	ca. 222 m ²	Type de bien	Maison multifamiliale
Type de toiture	à deux versants	Commission pour le locataire	Käuferprovision beträgt 3,57 % (inkl. MwSt.) des beurkundeten Kaufpreises
Pièces	9	Modernisation / Rénovation	2016
Chambres à coucher	6	État de la propriété	Bon état
Salles de bains	3	Aménagement	Balcon
Année de construction	1958		

CODE DU BIEN: 25163022 - 88400 Biberach an der Riß / Ringschnait

Informations énergétiques

Chauffage	Électro	Certification énergétique	Diagnostic énergétique
Certification énergétique valable jusqu'au	13.11.2035	Consommation d'énergie	76.35 kWh/m ² a
Source d'alimentation	Électrique	Classement énergétique	C
		Année de construction selon le certificat énergétique	2016

CODE DU BIEN: 25163022 - 88400 Biberach an der Riß / Ringschnait

La propriété



CODE DU BIEN: 25163022 - 88400 Biberach an der Riß / Ringschnait

La propriété



CODE DU BIEN: 25163022 - 88400 Biberach an der Riß / Ringschnait

La propriété



CODE DU BIEN: 25163022 - 88400 Biberach an der Riß / Ringschnait

La propriété



CODE DU BIEN: 25163022 - 88400 Biberach an der Riß / Ringschnait

La propriété



CODE DU BIEN: 25163022 - 88400 Biberach an der Riß / Ringschnait

La propriété



CODE DU BIEN: 25163022 - 88400 Biberach an der Riß / Ringschnait

La propriété

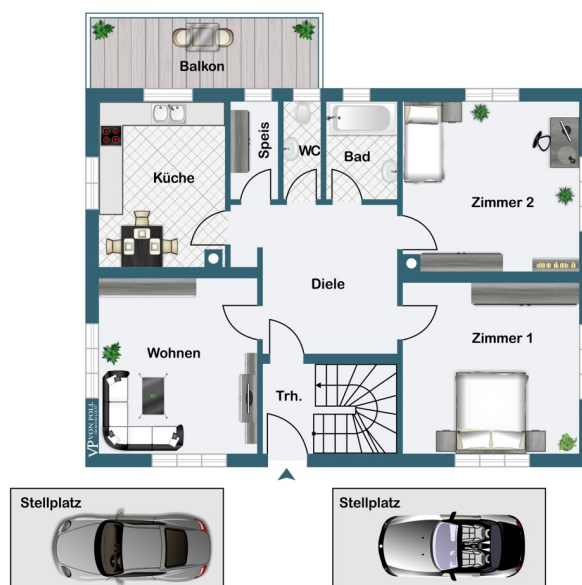

CODE DU BIEN: 25163022 - 88400 Biberach an der Riß / Ringschnait

La propriété



CODE DU BIEN: 25163022 - 88400 Biberach an der Riß / Ringschnait

La propriété



CODE DU BIEN: 25163022 - 88400 Biberach an der Riß / Ringschnait

La propriété

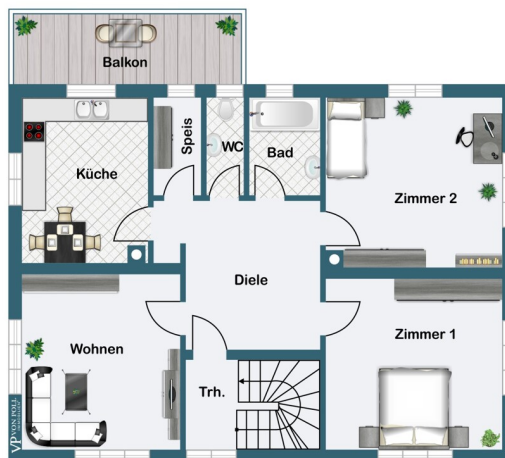

CODE DU BIEN: 25163022 - 88400 Biberach an der Riß / Ringschnait

La propriété

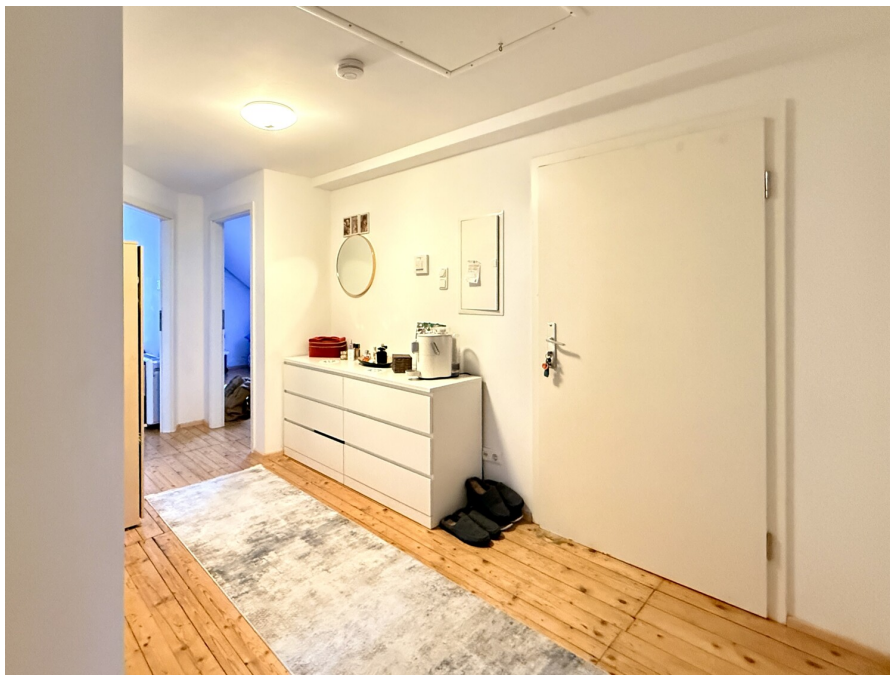

CODE DU BIEN: 25163022 - 88400 Biberach an der Riß / Ringschnait

La propriété



CODE DU BIEN: 25163022 - 88400 Biberach an der Riß / Ringschnait

La propriété



CODE DU BIEN: 25163022 - 88400 Biberach an der Riß / Ringschnait

La propriété

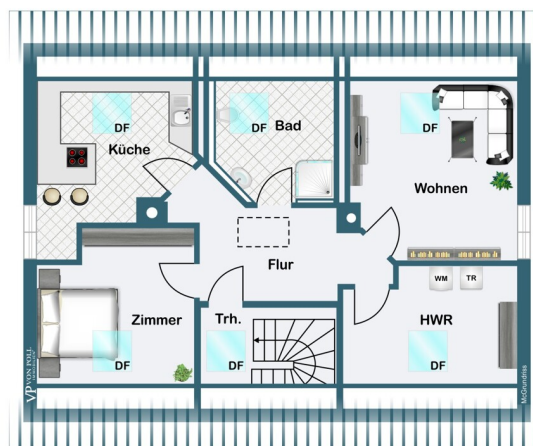

CODE DU BIEN: 25163022 - 88400 Biberach an der Riß / Ringschnait

Une première impression

Dieses charmante Mehrfamilienhaus in Biberach-Ringschnait, bietet mit drei separaten Wohneinheiten und insgesamt ca. 222 qm Wohnfläche vielfältige Nutzungsmöglichkeiten – ideal als Kapitalanlage oder Mehrgenerationenhaus. Das Gebäude wurde 1958 erbaut und 2016 umfassend saniert; somit profitieren Sie von einem modernen Standard in klassischer Architektur.?

Drei großzügige Wohneinheiten:

Erdgeschoss: ca. 83 qm

Obergeschoss: ca. 83 qm

Dachgeschoss: ca. 56 qm

Die perfekte Kombination aus Altbau-Charme und zeitgemäßer Ausstattung schafft ein angenehmes Wohnambiente für Jung und Alt – und ermöglicht ein harmonisches Zusammenleben mehrerer Generationen unter einem Dach.?

Nutzung als Mehrgenerationenhaus

Das Objekt eignet sich hervorragend als Mehrgenerationenhaus: Eltern, Kinder und Großeltern finden hier jeweils ihren eigenen Wohnbereich und können dennoch nahe beieinander wohnen. Die Aufteilung sorgt für Privatsphäre und die Möglichkeit, gemeinsame Familienzeit zu genießen. Auch ein Homeoffice oder die Vermietung einzelner Einheiten lässt sich flexibel integrieren.

CODE DU BIEN: 25163022 - 88400 Biberach an der Riß / Ringschnait

Détails des commodités

Erdgeschoss: ca. 83 qm

Obergeschoss: ca. 83 qm

Dachgeschoss: ca. 56 qm

Einzelgarage in Massivbauweise mit komfortabler Überlänge, ideal für größere Fahrzeuge oder Anhänger

Moderne Sanierung (2016): Erneuerung von Fenster, Elektrik, Sanitär, Böden und Fassade

Helle, freundliche Räume mit zeitgemäßem Grundriss

Gepflegte Außenanlagen und Stellmöglichkeiten direkt am Haus

Separater Zugang zu jeder Wohnung, flexible Nutzung für Familienmitglieder oder zur Vermietung

CODE DU BIEN: 25163022 - 88400 Biberach an der Riß / Ringschnait

Tout sur l'emplacement

Die Immobilie liegt im Stadtteil Ringschnait, der zu Biberach an der Riß gehört, und besticht durch seine verkehrsgünstige Lage direkt an der Bundesstraße B 312, die eine schnelle und unkomplizierte Anbindung sowohl an die Innenstadt von Biberach als auch an die umliegenden Gemeinden gewährleistet.

Biberach an der Riß:

Die nahegelegene Kreisstadt Biberach ist das wirtschaftliche Zentrum der Region und beherbergt zahlreiche mittelständische Unternehmen und Handwerksbetriebe. Bedeutende Branchen sind der Maschinenbau, Medizintechnik, Automobilzulieferer sowie traditionelle Handwerksbetriebe wie Schreiner und Bäcker. Die Stadt bietet darüber hinaus ein breites Dienstleistungsangebot und ist Sitz vieler regionaler und überregionaler Firmen. In Biberach finden sich Firmen in Gewerbegebieten südlich und östlich der Innenstadt, die sich durch gute Infrastruktur und Verkehrsanbindung auszeichnen.

Ochsenhausen:

Ochsenhausen liegt südlich von Biberach, ebenfalls an der B 312, und stellt einen weiteren wichtigen Wirtschaftsstandort dar. Die Stadt ist bekannt für Firmen aus dem Maschinen- und Anlagenbau, Kunststofftechnik und für mittelständische Betriebe verschiedenster Branchen. Im Ortskern und den Gewerbegebieten von Ochsenhausen sind zahlreiche bekannte Unternehmen ansässig, die regionale Wirtschaftskraft und Arbeitsplätze sichern.

Die direkte Lage der Hauptstraße 74 in Ringschnait ermöglicht es, sowohl von der Nähe zu Biberach als auch zu Ochsenhausen zu profitieren. Firmen aus beiden Städten sind über die Bundesstraße schnell erreichbar, was die Lage auch für berufliche Pendler und wirtschaftliche Aktivitäten attraktiv macht.

Damit ist die Lage der Immobilie vielseitig nutzbar. Die Anbindung an die regionalen Wirtschaftszentren und die unmittelbare Nähe zu verschiedenen Firmenstandorten machen diese Immobilie sowohl für private Wohnnutzung als auch als Kapitalanlage mit Vermietungspotential interessant.

CODE DU BIEN: 25163022 - 88400 Biberach an der Riß / Ringschnait

Plus d'informations

Es liegt ein Energiebedarfsausweis vor.
Dieser ist gültig bis 13.11.2035.
Endenergiebedarf beträgt 76.35 kwh/(m²*a).
Wesentlicher Energieträger der Heizung ist Elektro.
Das Baujahr des Objekts lt. Energieausweis ist 2016.
Die Energieeffizienzklasse ist C.

GELDWÄSCHE: Als Immobilienmaklerunternehmen ist die von Poll Immobilien GmbH nach § 2 Abs. 1 Nr. 14 und § 11 Abs. 1, 2 Geldwäschegesetz (GwG) dazu verpflichtet, bei der Begründung einer Geschäftsbeziehung die Identität des Vertragspartners festzustellen und zu überprüfen, bzw. sobald ein ernsthaftes Interesse an der Durchführung des Immobilienkaufvertrages besteht. Hierzu ist es erforderlich, dass wir nach § 11 Abs. 4 GwG die relevanten Daten Ihres Personalausweises festhalten (wenn Sie als natürliche Person handeln) – beispielsweise mittels einer Kopie. Bei einer juristischen Person benötigen wir eine Kopie des Handelsregisterauszugs, aus welchem der wirtschaftlich Berechtigte hervorgeht. Das Geldwäschegesetz sieht vor, dass der Makler die Kopien bzw. Unterlagen fünf Jahre aufbewahren muss. Als unser Vertragspartner haben Sie auch eine Mitwirkungspflicht nach § 11 Abs. 6 GwG.

HAFTUNG: Wir weisen darauf hin, dass die von uns weitergegebenen Objektinformationen, Unterlagen, Pläne etc. vom Verkäufer bzw. Vermieter stammen. Eine Haftung für die Richtigkeit oder Vollständigkeit der Angaben übernehmen wir daher nicht. Es obliegt daher unseren Kunden, die darin enthaltenen Objektinformationen und Angaben auf ihre Richtigkeit hin zu überprüfen. Alle Immobilienangebote sind freibleibend und vorbehaltlich Irrtümer, Zwischenverkauf- und Vermietung oder sonstiger Zwischenverwertung.

UNSER SERVICE FÜR SIE ALS EIGENTÜMER:

Planen Sie den Verkauf oder die Vermietung Ihrer Immobilie, so ist es für Sie wichtig, deren Marktwert zu kennen. Lassen Sie kostenfrei und unverbindlich den aktuellen Wert Ihrer Immobilie professionell durch einen unserer Immobilienspezialisten einschätzen. Unser bundesweites und internationales Netzwerk ermöglicht es uns, Verkäufer bzw. Vermieter und Interessenten bestmöglich zusammenzuführen.

CODE DU BIEN: 25163022 - 88400 Biberach an der Riß / Ringschnait

Contact

Pour de plus amples informations, veuillez contacter votre personne de contact :

Christiane Zimmermann

Ulmer-Tor-Straße 8-10, 88400 Biberach an der Riß

Tel.: +49 7351 - 82 98 53 0

E-Mail: biberach@von-poll.com

Vers la clause de non-responsabilité de von Poll Immobilien GmbH

www.von-poll.com