Heiningen

Dachgeschoss-Wohnung mit Fachwerk im Herzen von Heiningen

CODE DU BIEN: 25120020

PRIX D'ACHAT: 225.000 EUR • SURFACE HABITABLE: ca. 70,43 m^2 • PIÈCES: 2.5

CODE DU BIEN: 25120020 - 73092 Heiningen

- En un coup d'œil
- La propriété
- Informations énergétiques
- Une première impression
- Détails des commodités
- Tout sur l'emplacement
- Plus d'informations
- Contact

CODE DU BIEN: 25120020 - 73092 Heiningen

En un coup d'œil

CODE DU BIEN	25120020
Surface habitable	ca. 70,43 m²
Etage	2
Pièces	2.5
Chambres à coucher	1
Salles de bains	1
Année de construction	1900
Place de stationnement	1 x surface libre

Prix d'achat	225.000 EUR
Type	Attique
Commission pour le locataire	Käuferprovision beträgt 3,57 % (inkl. MwSt.) des beurkundeten Kaufpreises
Modernisation / Rénovation	2024
État de la propriété	Bon état
Technique de construction	massif
Aménagement	Jardin / utilisation partagée, Balcon

CODE DU BIEN: 25120020 - 73092 Heiningen

Informations énergétiques

Type de chauffage	Chauffage centralisé
Chauffage	Gaz naturel léger
Certification énergétiquew valable jusqu'au	11.03.2028
Source d'alimentation	Gaz

Certification énergétique	Certificat de performance énergétique
Consommation finale d'énergie	74.30 kWh/m²a
Classement énergétique	B
Année de construction selon le certificat énergétique	1995

CODE DU BIEN: 25120020 - 73092 Heiningen

La propriété

CODE DU BIEN: 25120020 - 73092 Heiningen

La propriété

CODE DU BIEN: 25120020 - 73092 Heiningen

La propriété

CODE DU BIEN: 25120020 - 73092 Heiningen

La propriété

CODE DU BIEN: 25120020 - 73092 Heiningen

La propriété

CODE DU BIEN: 25120020 - 73092 Heiningen

La propriété

CODE DU BIEN: 25120020 - 73092 Heiningen

La propriété

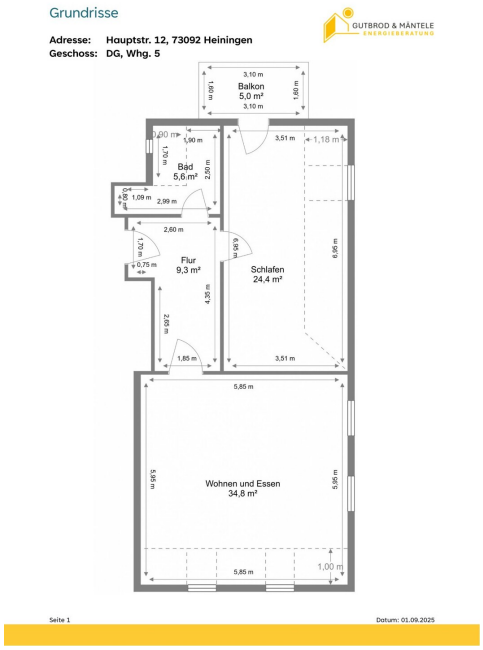

CODE DU BIEN: 25120020 - 73092 Heiningen

Une première impression

Diese gepflegte Dachgeschosswohnung mit einer Wohnfläche von ca. 70m² präsentiert sich im Herzen von Heiningen in einem geschichtsträchtigen, charaktervollen 6-Familienhaus aus dem Jahr 1900. Im Rahmen einer umfassenden Kernsanierung und eines Umbaus in den Jahren 1995/1996 wurde die Immobilie auf modernen Wohnkomfort ausgerichtet.
Das Ergebnis ist eine harmonische Verbindung historischer Bausubstanz und zeitgemäßem Wohnambiente, die jedem Anspruch an Gemütlichkeit und Funktionalität gerecht wird – insbesondere durch das charmante Fachwerk, das den Wohnräumen eine besonders behagliche Atmosphäre verleiht.

Die Wohnung besticht durch ihre zentrale, und durch die 30-er Zone, verkehrsberuhigte Lage in Heiningen, die eine hervorragende Infrastruktur mit sich bringt, und bietet ein ansprechendes Zuhause für Singles oder Paare.

Die durchdachte und großzügige Raumaufteilung beginnt mit einem einladenden Flur, von dem aus alle Hauptbereiche der Wohnung zugänglich sind.
Das gemütliche Wohnzimmer mit offener Küche ist das Herzstück der Wohnung, hier wurden bereits 2 Schallschutz-Fenster im Jahr 2016 erneuert. Die offene Raumgestaltung sowie die Fachwerkbalken unterstreichen den Charme des Altbaus und verleihen dem Raum eine angenehme Atmosphäre.

Das Schlafzimmer bietet ausreichend Platz für ein Doppelbett und einen großzügigen Schrank.
Aus dem Schlafzimmer gelangen Sie direkt auf den Balkon, der Ihnen einen Platz im Freien vor der eigenen Tür bietet – perfekt für den morgendlichen Kaffee oder entspannte Abende, mit einem großartigen Blick auf den Albtrauf.

Das Tageslichtbad ist mit einer Dusche, Waschbecken und WC ausgestattet. Die hellen Fliesen tragen zur angenehmen Atmosphäre im Badezimmer bei.
Das Dachfenster wurde hier ebenfalls in 2016 bereits erneuert.

Der Garten hinter dem Haus darf gemeinschaftlich von den 6 Parteien genutzt werden.

Der Kfz-Stellplatz ist, wie die Küche, im Kaufpreis inbegriffen und erspart Ihnen die Parkplatzsuche in der Innenstadt.

Ein durch ein Sondernutzungsrecht der Wohnung zugewiesener Dachboden, der vom Wohnzimmer aus zugänglich ist, bietet zusätzlich viel Stauraum und könnte auch zu Wohnraum ausgebaut werden, da bereits Elektrik verlegt ist.
Ein Kellerraum, der auch den Waschmaschinen-Anschluss beinhaltet, rundet das Angebot ab.

Wenn Sie auf der Suche nach einer zentral gelegenen, gut ausgestatteten Wohnung in Heiningen sind, die Charme und Moderne gekonnt vereint, dann könnte diese Immobilie genau das Richtige für Sie sein.
Derzeit ist die Wohnung noch vermietet, daher haben wir auch keine aktuellen Bilder im Exposé.
Eine Besichtigung ist natürlich möglich.

CODE DU BIEN: 25120020 - 73092 Heiningen

Détails des commodités

Charmante DG-Wohnung mit Fachwerk:
*offene Fachwerk-Balken
*großes Wohn-Esszimmer mit offener Küche
*großes Schlafzimmer mit Zugang zum Balkon
*Tageslichtbad mit Dusche, Waschbecken und WC
*Kellerraum mit Waschmaschinenanschluss
*Dachboden zur alleinigen Nutzung
*KfZ Stellplatz
*gemeinschaftlicher Garten

CODE DU BIEN: 25120020 - 73092 Heiningen

Tout sur l'emplacement

Die zentrale Lage in Heiningen sorgt dafür, dass Sie alle Annehmlichkeiten des täglichen Lebens in unmittelbarer Nähe vorfinden.

Einkaufsmöglichkeiten, Restaurants, Cafés, Apotheke, Bank, Post und öffentliche Verkehrsmittel sind schnell erreichbar, was Ihnen eine hohe Lebensqualität verspricht.

In Heiningen haben Sie die Natur vor der Haustüre, die zu Spaziergängen oder Radtouren einlädt.

Kindergärten und Schulen sind fußläufig erreichbar.

In 10 Autominuten erreichen Sie Göppingen, die B10 und die A8.

CODE DU BIEN: 25120020 - 73092 Heiningen

Plus d'informations

Es liegt ein Energieverbrauchsausweis vor.
Dieser ist gültig bis 11.3.2028.
Endenergieverbrauch beträgt 74.30 kwh/(m²*a).
Wesentlicher Energieträger der Heizung ist Erdgas leicht.
Das Baujahr des Objekts lt. Energieausweis ist 1995.
Die Energieeffizienzklasse ist B.

CODE DU BIEN: 25120020 - 73092 Heiningen

Contact

Pour de plus amples informations, veuillez contacter votre personne de contact :

Marcus Rippler

Lorcher Straße 17, 73033 Göppingen
Tel.: +49 7161 - 60 673 0
E-Mail: goeppingen@von-poll.com

Vers la clause de non-responsabilité de von Poll Immobilien GmbH

www.von-poll.com