Ransbach-Baumbach

Großzügige Terrassenwohnung in Zentrumsnähe

CODE DU BIEN: 25211004

PRIX DE LOYER: 1.425 EUR • SURFACE HABITABLE: ca. 118 m^2 • PIÈCES: 3

CODE DU BIEN: 25211004 - 56235 Ransbach-Baumbach

- En un coup d'œil
- La propriété
- Informations énergétiques
- Une première impression
- Tout sur l'emplacement
- Plus d'informations
- Contact

CODE DU BIEN: 25211004 - 56235 Ransbach-Baumbach

En un coup d'œil

CODE DU BIEN	25211004
Surface habitable	ca. 118 m²
Pièces	3
Chambres à coucher	2
Salles de bains	1
Année de construction	2023
Place de stationnement	1 x Parking souterrain

Prix de loyer	1.425 EUR
Coûts supplémentaires	236 EUR
Type	Rez de chaussée
État de la propriété	Première occupation
Technique de construction	massif
Aménagement	Terrasse, WC invités

CODE DU BIEN: 25211004 - 56235 Ransbach-Baumbach

Informations énergétiques

Type de chauffage	Chauffage par le sol
Chauffage	Pompe à chaleur hydraulique/pneumatique
Certification énergétiquew valable jusqu'au	18.02.2035
Source d'alimentation	Pompe à chaleur hydraulique/pneumatique

Certification énergétique	Diagnostic énergétique
Consommation d'énergie	6.50 kWh/m²a
Classement énergétique	A+
Année de construction selon le certificat énergétique	2023

CODE DU BIEN: 25211004 - 56235 Ransbach-Baumbach

La propriété

CODE DU BIEN: 25211004 - 56235 Ransbach-Baumbach

La propriété

CODE DU BIEN: 25211004 - 56235 Ransbach-Baumbach

La propriété

CODE DU BIEN: 25211004 - 56235 Ransbach-Baumbach

La propriété

CODE DU BIEN: 25211004 - 56235 Ransbach-Baumbach

La propriété

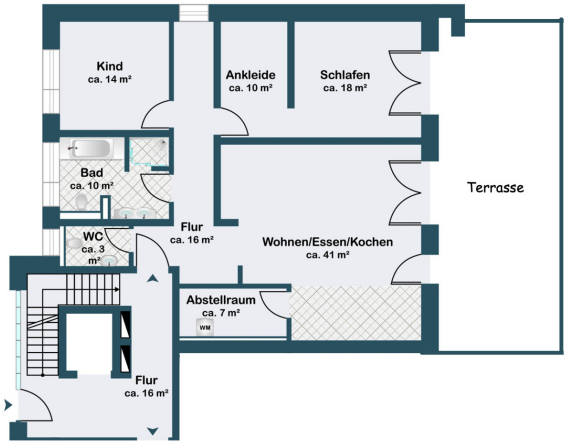

CODE DU BIEN: 25211004 - 56235 Ransbach-Baumbach

Une première impression

Auf ca. 118 m² Wohnfläche, verteilt auf 3 Zimmer, erwartet Sie in dieser hochwertigen Neubauwohnung zum Erstbezug eine moderne Ausstattung in zentraler Lage.

Der großzügige, offene Wohn-/Essbereich, helle Schlafzimmer, ein modernes Tageslichtbad mit ebenerdiger Dusche und Badewanne und Fußbodenheizung sorgen für behaglichen Wohnkomfort.

Details:
- Photovoltaikanlage
- Kunststofffenster mit Dreifach-Wärmeschutzverglasung
- elektrische Jalousien/ elektrische Rollläden
- Aufzug
- Böden: Fliesen und Vinyl-Parkett
- Fußbodenheizung
- Hauswirtschaftsraum mit Waschmaschinenanschluss in der Wohnung
- Gäste-WC
- Terrasse
- Netzwerkanschlüsse
-Tiefgaragenstellplatz (60€ monatl.)
- Hausverwaltung
- keine Haustiere erwünscht

Zur Wohnung gehört ein Tiefgaragenstellplatz, welcher für 60€ monatl. dazu gemietet werden muss.

Die Mindestmietdauer beträgt 1 Jahr.

Voraussetzung für ein Mietverhältnis ist eine Festanstellung. Es können leider keine Anfragen vom Job-Center berücksichtigt werden.

CODE DU BIEN: 25211004 - 56235 Ransbach-Baumbach

Tout sur l'emplacement

Ransbach-Baumbach verfügt über ein breites Spektrum an Einrichtungen, darunter Schulen, Kindergärten und umfangeiche Einkaufsmöglichkeiten, die den alltäglichen Bedürfnissen gerecht werden. Zudem ist die medizinische Versorgung in Ransbach-Baumbach vorhanden.

Die Verkehrsanbindung von Ransbach-Baumbach macht die Stadt zu einem günstigen Ausgangspunkt für Reisen in die Umgebung und darüber hinaus, sei es beruflich oder für Freizeitzwecke.
In nur wenigen Autominuten erreichen Sie die A3 oder die A48, über welche Sie die nächst größeren Städte wie Koblenz, Frankfurt oder Köln erreichen.

In ca. 10 Fahrminuten erreichen Sie die Stadt Montabaur, wo sich ein ICE-Bahnhof befindet. Koblenz ist ca. 20 Minuten entfernt.

CODE DU BIEN: 25211004 - 56235 Ransbach-Baumbach

Plus d'informations

Es liegt ein Energiebedarfsausweis vor.
Dieser ist gültig bis 18.2.2035.
Endenergiebedarf beträgt 6.50 kwh/(m²*a).
Wesentlicher Energieträger der Heizung ist Luft/wasser Wärmepumpe.
Das Baujahr des Objekts lt. Energieausweis ist 2023.
Die Energieeffizienzklasse ist A+.

HAFTUNG: Wir weisen darauf hin, dass die von uns weitergegebenen Objektinformationen, Unterlagen, Pläne etc. vom Verkäufer bzw. Vermieter stammen. Eine Haftung für die Richtigkeit oder Vollständigkeit der Angaben übernehmen wir daher nicht. Es obliegt daher unseren Kunden, die darin enthaltenen Objektinformationen und Angaben auf ihre Richtigkeit hin zu überprüfen. Alle Immobilienangebote sind freibleibend und vorbehaltlich Irrtümer, Zwischenverkauf- und Vermietung oder sonstiger Zwischenverwertung.

UNSER SERVICE FÜR SIE ALS EIGENTÜMER:
Planen Sie den Verkauf oder die Vermietung Ihrer Immobilie, so ist es für Sie wichtig, deren Marktwert zu kennen. Lassen Sie kostenfrei und unverbindlich den aktuellen Wert Ihrer Immobilie professionell durch einen unserer Immobilienspezialisten einschätzen. Unser bundesweites und internationales Netzwerk ermöglicht es uns, Verkäufer bzw. Vermieter und Interessenten bestmöglich zusammenzuführen.

CODE DU BIEN: 25211004 - 56235 Ransbach-Baumbach

Contact

Pour de plus amples informations, veuillez contacter votre personne de contact :

Florian Bender

Casinostraße 3-5, 56068 Koblenz
Tel.: +49 261 - 97 36 907 0
E-Mail: koblenz@von-poll.com

Vers la clause de non-responsabilité de von Poll Immobilien GmbH

www.von-poll.com