

Bienenbüttel

Encantadora casa unifamiliar con invernadero, bien mantenida, de construcción sólida y lista para entrar a vivir de inmediato.

Número de propiedad: 25105024



www.von-poll.com

PRECIO DE COMPRA: 298.000 EUR • SUPERFICIE HABITABLE: ca. 77,11 m² • HABITACIONES: 4 • SUPERFICIE DEL TERRENO: 858 m²

Número de propiedad: 25105024 - 29553 Bienenbüttel

- De un vistazo
- La propiedad
- Datos energéticos
- Planos de planta
- Una primera impresión
- Detalles de los servicios
- Todo sobre la ubicación
- Otros datos
- Contacto con el socio

Número de propiedad: 25105024 - 29553 Bienenbüttel

De un vistazo

Número de propiedad	25105024
Superficie habitable	ca. 77,11 m²
Tipo de techo	Techo a dos aguas
Habitaciones	4
Dormitorios	3
Baños	1
Año de construcción	1964
Tipo de aparcamiento	1 x Puerto de coches, 1 x Plaza de aparcamiento exterior

Precio de compra	298.000 EUR
Casa	Casa unifamiliar
Comisión	Käuferprovision beträgt 3,57 % (inkl. MwSt.) des beurkundeten Kaufpreises
Modernización / Rehabilitación	2022
Estado de la propiedad	cuidado
Método de construcción	Sólido
Espacio utilizable	ca. 55 m²
Características	Terraza, Chimenea, Cocina empotrada

Número de propiedad: 25105024 - 29553 Bienenbüttel

Datos energéticos

Tipo de calefacción	Calefacción central
Fuente de energía	Gas
Certificado energético válido hasta	30.07.2035
Fuente de energía	Gas

Certificado energético	Certificado energético
Demanda de energía final	244.23 kWh/m²a
Clase de eficiencia energética	G
Año de construcción según el certificado energético	1964

Número de propiedad: 25105024 - 29553 Bienenbüttel

La propiedad



Número de propiedad: 25105024 - 29553 Bienenbüttel

La propiedad



Número de propiedad: 25105024 - 29553 Bienenbüttel

La propiedad



Número de propiedad: 25105024 - 29553 Bienenbüttel

La propiedad



Número de propiedad: 25105024 - 29553 Bienenbüttel

La propiedad



Número de propiedad: 25105024 - 29553 Bienenbüttel

La propiedad



Número de propiedad: 25105024 - 29553 Bienenbüttel

La propiedad



Número de propiedad: 25105024 - 29553 Bienenbüttel

La propiedad



Número de propiedad: 25105024 - 29553 Bienenbüttel

La propiedad

FÜR SIE IN DEN BESTEN LAGEN

VP VON POLL
IMMOBILIEN®



Gern informieren wir Sie persönlich über weitere Details zur Immobilie.
Vereinbaren Sie einen Besichtigungstermin mit uns:
0800 – 333 33 09
Wir freuen uns, von Ihnen zu hören.

www.von-poll.com

Número de propiedad: 25105024 - 29553 Bienenbüttel

Planos de planta

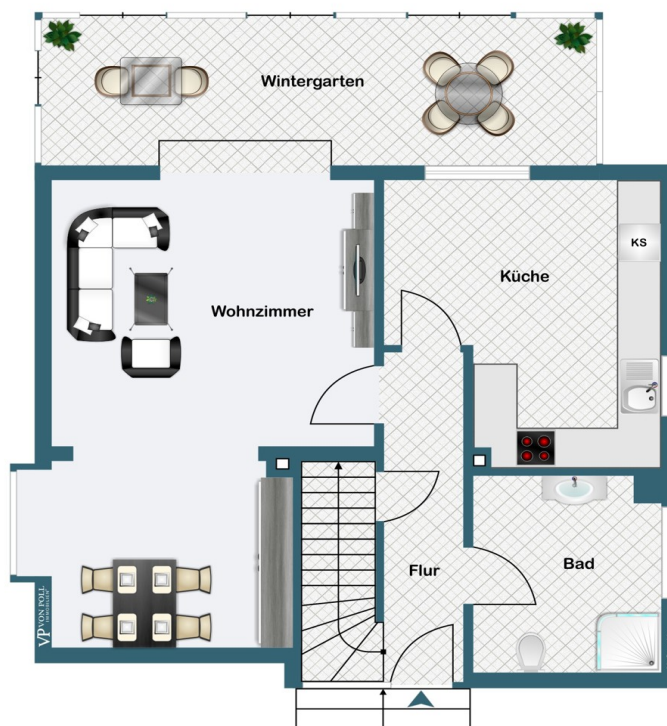

Erdgeschoss

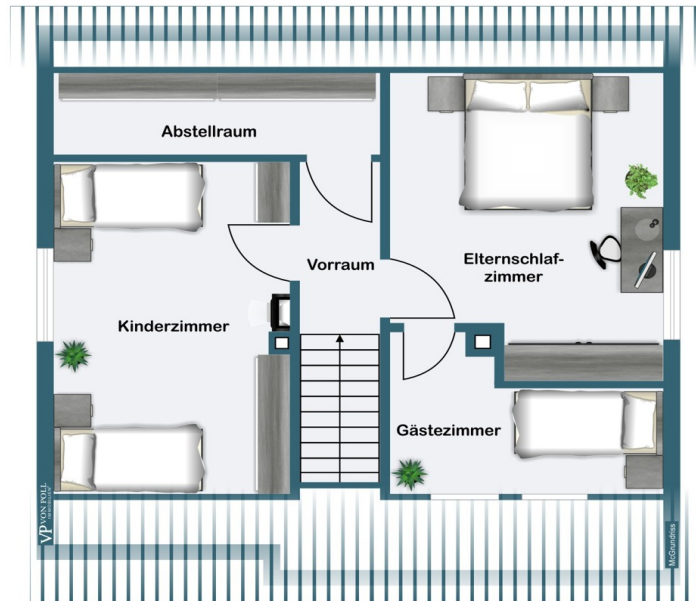

Dachgeschoss

Este plano no está a escala. Los documentos nos fueron entregados por el cliente. Por esta razón, no podemos garantizar la exactitud de la información.

Número de propiedad: 25105024 - 29553 Bienenbüttel

Una primera impresión

Esta casa unifamiliar, construida en 1964 y cuidadosamente mantenida, impresiona por su sólida construcción y su confortable entorno. Aproximadamente 77 m² de superficie habitable, distribuidos en dos plantas, ofrecen cuatro estancias bien proporcionadas con diversos usos. Un punto destacado es el espacioso invernadero de 23 m², que amplía la superficie habitable y ofrece un remanso de paz y relajación durante todo el año. El cuarto de ducha, modernamente renovado, se integra a la perfección con el buen estado general de la propiedad. El precioso jardín con sistema de riego automático invita a relajarse y disfrutar del aire libre. Una cochera y una práctica dependencia completan la oferta. Ya sea como una acogedora casa familiar o como un refugio para parejas, esta propiedad ofrece el entorno perfecto para una vida cómoda.

Número de propiedad: 25105024 - 29553 Bienenbüttel

Detalles de los servicios

- ca. 77 m² Wohnfläche
- ca. 23 m² Wintergarten
- ca. 32 m² Nebengebäude
- ca. 858 m² Grundstück
- 4 Zimmer
- 1 saniertes modernes Duschbad
- Einbauküche
- Kamin
- Gasheizung 2022
- teilweise Außenrollläden
- 1 Caport
- 1 Freiplatz
- Gartenbewässerung
- Gartenbrunnen zur Bewässerung

Número de propiedad: 25105024 - 29553 Bienenbüttel

Todo sobre la ubicación

Bienenbüttel ist eine Einheitsgemeinde im Landkreis Uelzen, direkt südlich der Hansetstadt Lüneburg und nordöstlich von Uelzen in der idyllischen Lüneburger Heide gelegen.

Mit rund 6.900 Einwohnern und einer Fläche von ca. 99 km² bietet Bienenbüttel ein ruhiges, flächiges Wohnumfeld mit niedriger Besiedlungsdichte.

Die Region ist geprägt von Feldern, Wiesen, Wäldern und dem naturbelassenen Fluss Ilmenau. Eine hohe Lebensqualität und naturnahe Freizeitmöglichkeiten werden hier ermöglicht.

Bienenbüttel verfügt über einen eigenen Bahnhof an der Regionalstrecke Hamburg-Lüneburg-Uelzen-Hannover.

Die Regionalbahnen der Metronom verkehren mindestens stündlich, im Pendelverkehr auch halbstündlich. Hamburg ist in ca. 45 Minuten, Hannover in etwa 60 Minuten erreichbar. Der Ort ist zudem Vollmitglied im HVV, was besonders günstige Fahrkarten ermöglicht.

Des Weiteren ist die Gemeinde direkt an die Bundesstraße B4 angebunden.

Bienenbüttel bietet eine sehr gute Infrastruktur für Familien und Berufspendler:

- Kindergärten, eine Krippe und eine Grundschule im Ort. Weiterführende Schulen befinden sich in Bad Bevensen, Melbeck, Lüneburg und Uelzen
- Ärzte, Apotheken, Supermärkte, Banken, Gastronomie und ein Wochenmarkt sind vorhanden und gut erreichbar
- Freizeit und Erholung: Mit Waldbad, Sportstätten, Reiterhöfen, dem renaturierten Forellenbachtal-Naturschutzgebiet sowie dem Ilmenauradweg ist für abwechslungsreiche Freizeitgestaltung gesorgt.

Der Ort zählt zu den staatlich anerkannten Erholungsorten Niedersachsens. Die Kombination aus ruhiger, naturnaher Lage, hervorragender Infrastruktur und schneller Anbindung an Großstädte macht Bienenbüttel zu einem gefragten Wohnstandort -sowohl für Pendler als auch Familien.

Número de propiedad: 25105024 - 29553 Bienenbüttel

Otros datos

Es liegt ein Energiebedarfsausweis vor.
Dieser ist gültig bis 30.7.2035.
Endenergiebedarf beträgt 244.23 kwh/(m²*a).
Wesentlicher Energieträger der Heizung ist Gas.
Das Baujahr des Objekts lt. Energieausweis ist 1964.
Die Energieeffizienzklasse ist G.

GELDWÄSCHE: Als Immobilienmaklerunternehmen ist die von Poll Immobilien GmbH nach § 2 Abs. 1 Nr. 14 und § 11 Abs. 1, 2 Geldwäschegesetz (GwG) dazu verpflichtet, bei der Begründung einer Geschäftsbeziehung die Identität des Vertragspartners festzustellen und zu überprüfen, bzw. sobald ein ernsthaftes Interesse an der Durchführung des Immobilienkaufvertrages besteht. Hierzu ist es erforderlich, dass wir nach § 11 Abs. 4 GwG die relevanten Daten Ihres Personalausweises festhalten (wenn Sie als natürliche Person handeln) – beispielsweise mittels einer Kopie. Bei einer juristischen Person benötigen wir eine Kopie des Handelsregistrauszugs, aus welchem der wirtschaftlich Berechtigte hervorgeht. Das Geldwäschegesetz sieht vor, dass der Makler die Kopien bzw. Unterlagen fünf Jahre aufbewahren muss. Als unser Vertragspartner haben Sie auch eine Mitwirkungspflicht nach § 11 Abs. 6 GwG.

HAFTUNG: Wir weisen darauf hin, dass die von uns weitergegebenen Objektinformationen, Unterlagen, Pläne etc. vom Verkäufer bzw. Vermieter stammen. Eine Haftung für die Richtigkeit oder Vollständigkeit der Angaben übernehmen wir daher nicht. Es obliegt daher unseren Kunden, die darin enthaltenen Objektinformationen und Angaben auf ihre Richtigkeit hin zu überprüfen. Alle Immobilienangebote sind freibleibend und vorbehaltlich Irrtümer, Zwischenverkauf- und Vermietung oder sonstiger Zwischenverwertung.

UNSER SERVICE FÜR SIE ALS EIGENTÜMER:

Planen Sie den Verkauf oder die Vermietung Ihrer Immobilie, so ist es für Sie wichtig, deren Marktwert zu kennen. Lassen Sie kostenfrei und unverbindlich den aktuellen Wert Ihrer Immobilie professionell durch einen unserer Immobilienspezialisten einschätzen. Unser bundesweites und internationales Netzwerk ermöglicht es uns, Verkäufer bzw. Vermieter und Interessenten bestmöglich zusammenzuführen.

Número de propiedad: 25105024 - 29553 Bienenbüttel

Contacto con el socio

Para más información, dirijase a su persona de contacto:

Marco Heilenmann

Stresemannstraße 7, 21335 Lüneburg

Tel.: +49 4131 - 70 74 92 0

E-Mail: lueneburg@von-poll.com

Al aviso legal de von Poll Immobilien GmbH

www.von-poll.com