

Worms / Heppenheim an der Wiese

¡Villa Art Nouveau renovada con varias opciones de uso!

Número de propiedad: 25154040



www.von-poll.com

PRECIO DE COMPRA: 895.000 EUR • SUPERFICIE HABITABLE: ca. 350 m² • HABITACIONES: 12 • SUPERFICIE DEL TERRENO: 350 m²

Número de propiedad: 25154040 - 67551 Worms / Heppenheim an der Wiese

- De un vistazo
- La propiedad
- Datos energéticos
- Una primera impresión
- Todo sobre la ubicación
- Contacto con el socio

Número de propiedad: 25154040 - 67551 Worms / Heppenheim an der Wiese

De un vistazo

Número de propiedad	25154040
Superficie habitable	ca. 350 m²
Tipo de techo	Techo a cuatro aguas
Habitaciones	12
Año de construcción	1907
Tipo de aparcamiento	2 x Plaza de aparcamiento exterior

Precio de compra	895.000 EUR
Casa	Country houses and manors
Comisión	Käuferprovision 3,57% (inkl. MwSt.) des beurkundeten Kaufpreises.
Modernización / Rehabilitación	2020
Estado de la propiedad	Estructura
Método de construcción	Sólido
Características	WC para invitados, Cocina empotrada, Balcón

Número de propiedad: 25154040 - 67551 Worms / Heppenheim an der Wiese

Datos energéticos

Tipo de calefacción	Calefacción central	Certificado energético	Legally not required
Fuente de energía	Gas		

Número de propiedad: 25154040 - 67551 Worms / Heppenheim an der Wiese

La propiedad



Número de propiedad: 25154040 - 67551 Worms / Heppenheim an der Wiese

La propiedad



Número de propiedad: 25154040 - 67551 Worms / Heppenheim an der Wiese

La propiedad

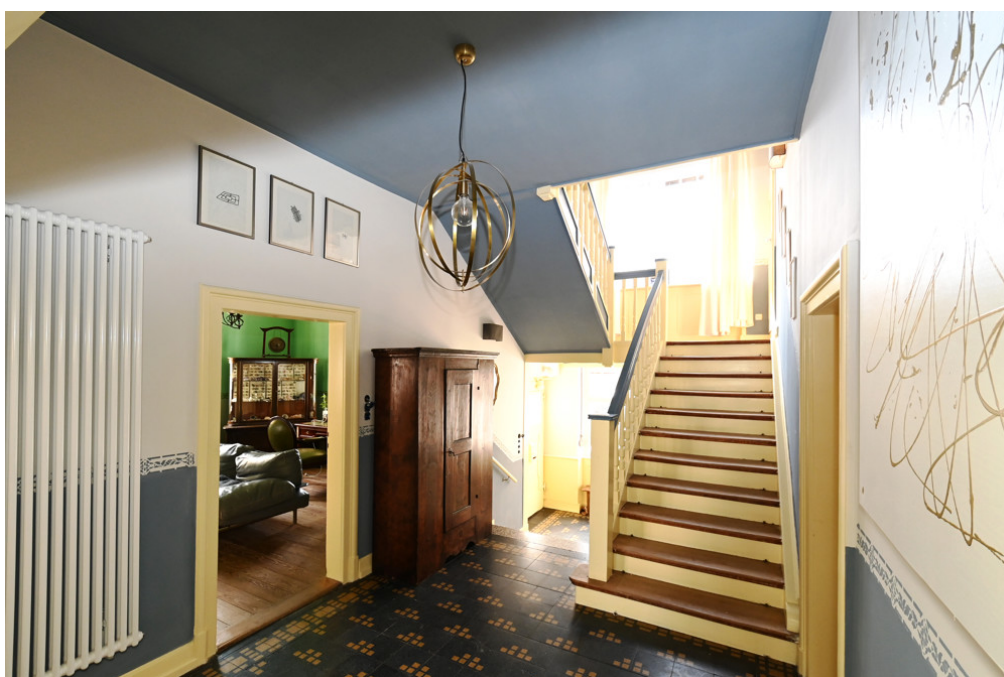

Número de propiedad: 25154040 - 67551 Worms / Heppenheim an der Wiese

La propiedad



Número de propiedad: 25154040 - 67551 Worms / Heppenheim an der Wiese

La propiedad



Número de propiedad: 25154040 - 67551 Worms / Heppenheim an der Wiese

La propiedad



Número de propiedad: 25154040 - 67551 Worms / Heppenheim an der Wiese

La propiedad



Número de propiedad: 25154040 - 67551 Worms / Heppenheim an der Wiese

La propiedad



Número de propiedad: 25154040 - 67551 Worms / Heppenheim an der Wiese

La propiedad



Número de propiedad: 25154040 - 67551 Worms / Heppenheim an der Wiese

La propiedad



Número de propiedad: 25154040 - 67551 Worms / Heppenheim an der Wiese

La propiedad



Número de propiedad: 25154040 - 67551 Worms / Heppenheim an der Wiese

La propiedad

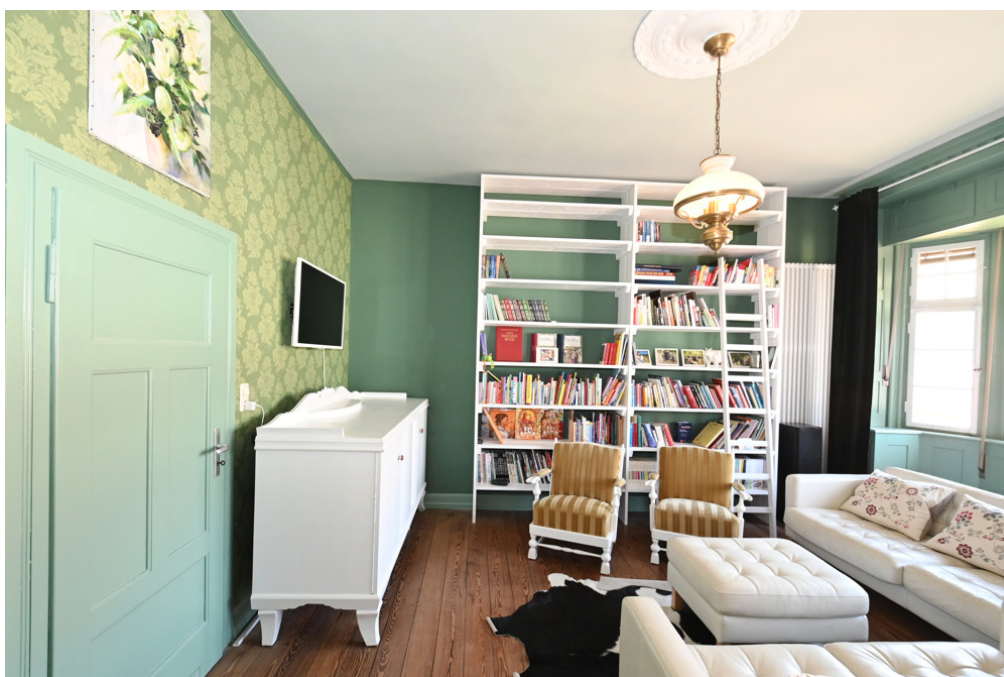

Número de propiedad: 25154040 - 67551 Worms / Heppenheim an der Wiese

La propiedad



Número de propiedad: 25154040 - 67551 Worms / Heppenheim an der Wiese

La propiedad



Número de propiedad: 25154040 - 67551 Worms / Heppenheim an der Wiese

La propiedad



Número de propiedad: 25154040 - 67551 Worms / Heppenheim an der Wiese

La propiedad



Número de propiedad: 25154040 - 67551 Worms / Heppenheim an der Wiese

La propiedad



Número de propiedad: 25154040 - 67551 Worms / Heppenheim an der Wiese

La propiedad



Número de propiedad: 25154040 - 67551 Worms / Heppenheim an der Wiese

La propiedad



Número de propiedad: 25154040 - 67551 Worms / Heppenheim an der Wiese

La propiedad



Número de propiedad: 25154040 - 67551 Worms / Heppenheim an der Wiese

La propiedad



Número de propiedad: 25154040 - 67551 Worms / Heppenheim an der Wiese

La propiedad



Número de propiedad: 25154040 - 67551 Worms / Heppenheim an der Wiese

La propiedad

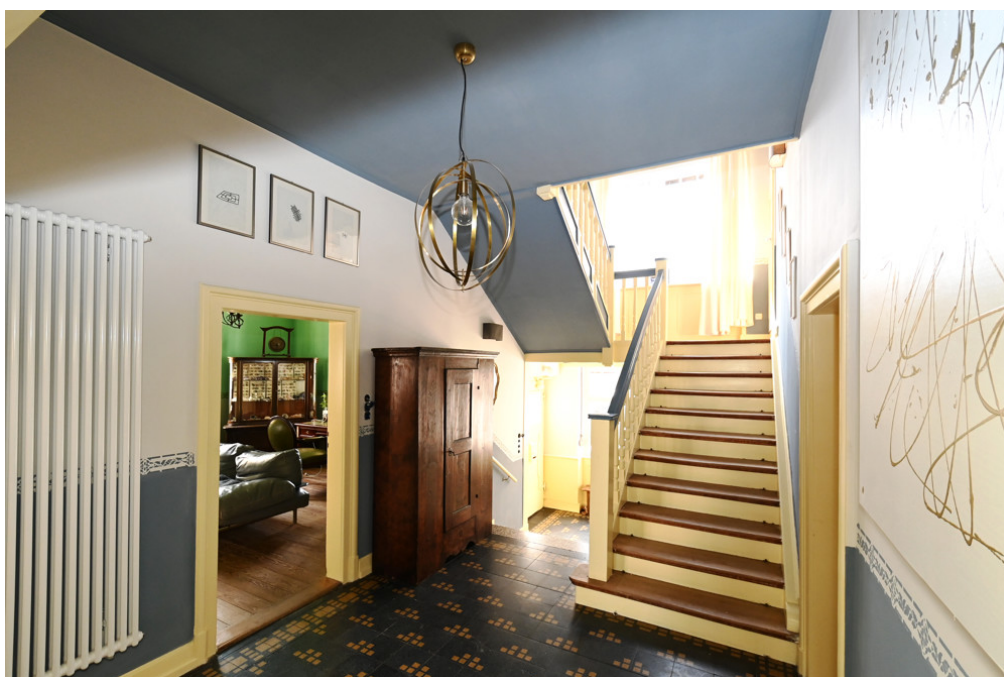

Número de propiedad: 25154040 - 67551 Worms / Heppenheim an der Wiese

La propiedad



Número de propiedad: 25154040 - 67551 Worms / Heppenheim an der Wiese

La propiedad



Número de propiedad: 25154040 - 67551 Worms / Heppenheim an der Wiese

La propiedad



Número de propiedad: 25154040 - 67551 Worms / Heppenheim an der Wiese

La propiedad



Número de propiedad: 25154040 - 67551 Worms / Heppenheim an der Wiese

La propiedad



Número de propiedad: 25154040 - 67551 Worms / Heppenheim an der Wiese

La propiedad



Número de propiedad: 25154040 - 67551 Worms / Heppenheim an der Wiese

La propiedad



Número de propiedad: 25154040 - 67551 Worms / Heppenheim an der Wiese

La propiedad



Número de propiedad: 25154040 - 67551 Worms / Heppenheim an der Wiese

La propiedad



Número de propiedad: 25154040 - 67551 Worms / Heppenheim an der Wiese

La propiedad

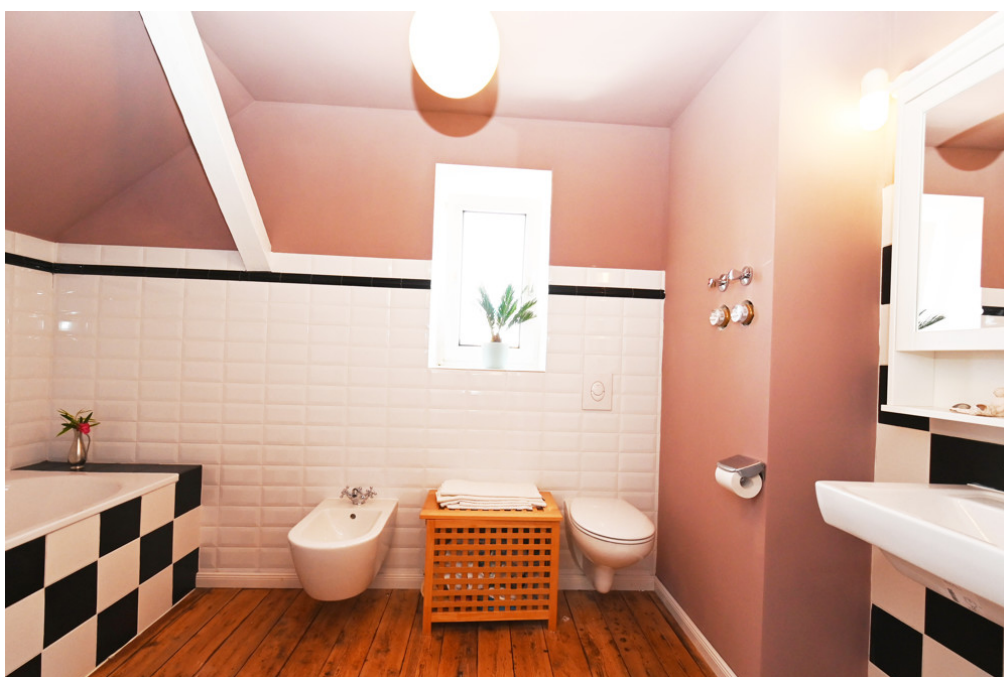

Número de propiedad: 25154040 - 67551 Worms / Heppenheim an der Wiese

La propiedad



Número de propiedad: 25154040 - 67551 Worms / Heppenheim an der Wiese

La propiedad



Número de propiedad: 25154040 - 67551 Worms / Heppenheim an der Wiese

La propiedad



Número de propiedad: 25154040 - 67551 Worms / Heppenheim an der Wiese

La propiedad



Número de propiedad: 25154040 - 67551 Worms / Heppenheim an der Wiese

La propiedad

FÜR SIE IN DEN BESTEN LAGEN

VP VON POLL
IMMOBILIEN®



Gern informieren wir Sie persönlich über weitere Details zur Immobilie.
Vereinbaren Sie einen Besichtigungstermin mit uns:
0800 – 333 33 09
Wir freuen uns, von Ihnen zu hören.

www.von-poll.com

Número de propiedad: 25154040 - 67551 Worms / Heppenheim an der Wiese

Una primera impresión

Diese charmante, denkmalgeschützte Altbauvilla, ehemals das Herrenhaus eines Weingutes, bietet Ihnen eine Wohnfläche von ca. 350 m².

Direkt im Eingangsbereich spüren Sie die heimelige Atmosphäre dieser besonderen Immobilie. Eine charmante breite Holzterasse, Großzügigkeit, Helligkeit und Wärme; eben ein klassischer Altbau zum Wohlfühlen!

Ideal für eine Familie mit Kindern oder in Kombination Wohnen und Arbeiten unter einem Dach!

Auch eine teilweise gewerbliche Nutzung ist von den jetzigen Eigentümern als Option geplant worden, und so wurde dieses Anwesen im Jahr 2020 aufwendig modernisiert und mit der neuesten Technik ausgestattet.

Von Anfang an wurde die Modernisierung in Abstimmung mit der Denkmalschutzbehörde Schritt für Schritt vorgenommen.

Auch zukünftige Veränderungen sind hinsichtlich der Denkmalschutz-AfA finanziell attraktiv und geben dem neuen Eigentümer noch Abschreibungsmöglichkeiten. Dies sollte in Abstimmung mit einem Steuerberater gesondert besprochen werden.

Das Anwesen verfügt über zwei Vollgeschosse und ein ausgebautes Dachgeschoss. Die Aufteilung der jeweiligen Räumlichkeiten bietet Ihnen ganz verschiedene Gestaltungsmöglichkeiten.

Im Erdgeschoss werden Ihnen vier Zimmer, die Küche und drei weitere großzügig geschnittene Zimmer geboten. Alle Zimmer führen Sie direkt in die Diele. Zwischen den beiden Stockwerken wurde ein großzügiges WC mit Tageslichtfenster eingebaut.

Im Erdgeschoss und auch im Obergeschoss wurde ein neues Vollbad geschaffen. Auch wurde zugleich eine Fußbodenheizung in der Küche und in den Bädern verlegt.

Insgesamt verfügt das Haus über zwölf Zimmer, drei Bäder (davon zwei Vollbäder) sowie ein Gäste-WC.

Im ersten Obergeschoss befinden sich fünf Zimmer und ein Balkon.

Im zweiten Obergeschoss liegen drei weitere Zimmer mit Abseiten.

Die Heizung ist eine multifunktionale Heizung, die mit Gas in Kombination mit einer Solaranlage eingerichtet wurde. Auch eine Umrüstung zu anderen Energiequellen ist hier

möglich. Eine Ergänzung der Heizung durch einen wasserführenden Kamin ist ebenso machbar. Zusätzlich wurden in zwei Bereichen Wandheizungen integriert, die situativ betrieben werden können.

Ein in Verbindung stehendes Nebengebäude ergänzt die Jugendstilvilla. Hier kann auch eine vom Stammhaus getrennte gewerbliche Nutzung umgesetzt werden. Die Kombination von stilvollem Jugendstil-Ambiente mit einem sanierten Nebengebäude, das u.a. als Büro oder Praxis betrieben werden kann, ist für Selbständige besonders attraktiv.

Número de propiedad: 25154040 - 67551 Worms / Heppenheim an der Wiese

Todo sobre la ubicación

Im Ostteil von Rheinland-Pfalz liegt die ungefähr zweitausend Jahre alte Nibelungen-Stadt Worms.

Worms und Trier gehören damit zu den beiden ältesten Städten Deutschlands. Bekannt ist Worms als Nibelungen- und Lutherstadt.

Die Stadt Worms liegt nördlich von der wirtschaftlich starken Metropolregion Rhein-Neckar und liegt südwestlich vom Rhein-Main-Gebiet und stellt damit das Bindeglied zwischen diesen beiden Wirtschaftsregionen dar.

Diese sehr verkehrsgünstige Lage und der traditionelle Weinanbau in der Region prägen den Charakter der Stadt mit seinen acht Stadtbezirken und 19 Stadtteilen.

Heute bietet Worms neben zahllosen restaurierten Kirchen und jüdischen Synagogen, eine Vielzahl von Sehenswürdigkeiten. Auch ein Kultur- und Tagungszentrum, eine Fachhochschule und verschiedene Einkaufsmöglichkeiten (Wormser Einkaufspark WEP) komplementieren das facettenreiche Bild von Worms.

In der näheren Umgebung befinden sich zudem zahlreiche renommierte VDP-Weingüter sowie eine Auswahl an sehr guten Restaurants, die die hohe Lebensqualität dieser Lage zusätzlich unterstreichen.

Número de propiedad: 25154040 - 67551 Worms / Heppenheim an der Wiese

Contacto con el socio

Para más información, dirijase a su persona de contacto:

Barbara Busch

Seckenheimer Straße 30a, 68165 Mannheim

Tel.: +49 621 - 72 49 440

E-Mail: mannheim@von-poll.com

Al aviso legal de von Poll Immobilien GmbH

www.von-poll.com