

Mannheim / Lindenhof - Lindenhof

Exklusives Dreifamilienhaus mit Eigennutzerpotenzial im Schwarzwaldviertel, EG/GG frei.

Número de propiedad: 26010013



www.von-poll.com

**PRECIO DE COMPRA: 1.990.000 EUR • SUPERFICIE HABITABLE: ca. 339 m² • HABITACIONES: 11 •
SUPERFICIE DEL TERRENO: 519 m²**

Número de propiedad: 26010013 - 68163 Mannheim / Lindenhof - Lindenhof

- De un vistazo
- La propiedad
- Datos energéticos
- Planos de planta
- Una primera impresión
- Detalles de los servicios
- Todo sobre la ubicación
- Otros datos
- Contacto con el socio

Número de propiedad: 26010013 - 68163 Mannheim / Lindenhof - Lindenhof

De un vistazo

Número de propiedad	26010013	Precio de compra	1.990.000 EUR
Superficie habitable	ca. 339 m ²	Casa	Casa plurifamiliar
Habitaciones	11	Comisión	Käuferprovision beträgt 5,95 % (inkl. MwSt.) des beurkundeten Kaufpreises
Dormitorios	6	Estado de la propiedad	cuidado
Baños	4	Características	Terraza, Jardín / uso compartido, Balcón
Año de construcción	1950		
Tipo de aparcamiento	1 x Garaje, 1 x Otros		

Número de propiedad: 26010013 - 68163 Mannheim / Lindenhof - Lindenhof

Datos energéticos

Tipo de calefacción	Calefacción urbana	Certificado energético	Certificado de consumo
Fuente de energía	Tele	Consumo de energía final	124.53 kWh/m ² a
Certificado energético válido hasta	30.03.2036	Clase de eficiencia energética	D
Fuente de energía	Eléctrica	Año de construcción según el certificado energético	1950

Número de propiedad: 26010013 - 68163 Mannheim / Lindenhof - Lindenhof

La propiedad



www.von-poll.com



www.von-poll.com

Número de propiedad: 26010013 - 68163 Mannheim / Lindenhof - Lindenhof

La propiedad



Número de propiedad: 26010013 - 68163 Mannheim / Lindenhof - Lindenhof

La propiedad



Número de propiedad: 26010013 - 68163 Mannheim / Lindenhof - Lindenhof

La propiedad



Número de propiedad: 26010013 - 68163 Mannheim / Lindenhof - Lindenhof

La propiedad



Número de propiedad: 26010013 - 68163 Mannheim / Lindenhof - Lindenhof

La propiedad



Número de propiedad: 26010013 - 68163 Mannheim / Lindenhof - Lindenhof

La propiedad



Número de propiedad: 26010013 - 68163 Mannheim / Lindenhof - Lindenhof

La propiedad



Número de propiedad: 26010013 - 68163 Mannheim / Lindenhof - Lindenhof

La propiedad



Número de propiedad: 26010013 - 68163 Mannheim / Lindenhof - Lindenhof

La propiedad



Número de propiedad: 26010013 - 68163 Mannheim / Lindenhof - Lindenhof

La propiedad

JACASA

Top bewertet

Immobilien
Makler



Capital



MAKLER-KOMPASS
WOHNEN

Top-Makler Heidelberg



Höchstnote für
von Poll Immobilien

Quelle: IIB Institut
IM TEST: 4.288 Makler

HEFT 10/25
GÜLTIG BIS: 11/26

Número de propiedad: 26010013 - 68163 Mannheim / Lindenhof - Lindenhof

La propiedad

FÜR SIE IN DEN BESTEN LAGEN

VP VON POLL
REAL ESTATE®



Gern informieren wir
Sie persönlich über weitere
Details zur Immobilie.

Vereinbaren Sie einen
Besichtigungstermin:

T.: 0800 - 333 33 09

www.von-poll.com

Número de propiedad: 26010013 - 68163 Mannheim / Lindenhof - Lindenhof

Planos de planta

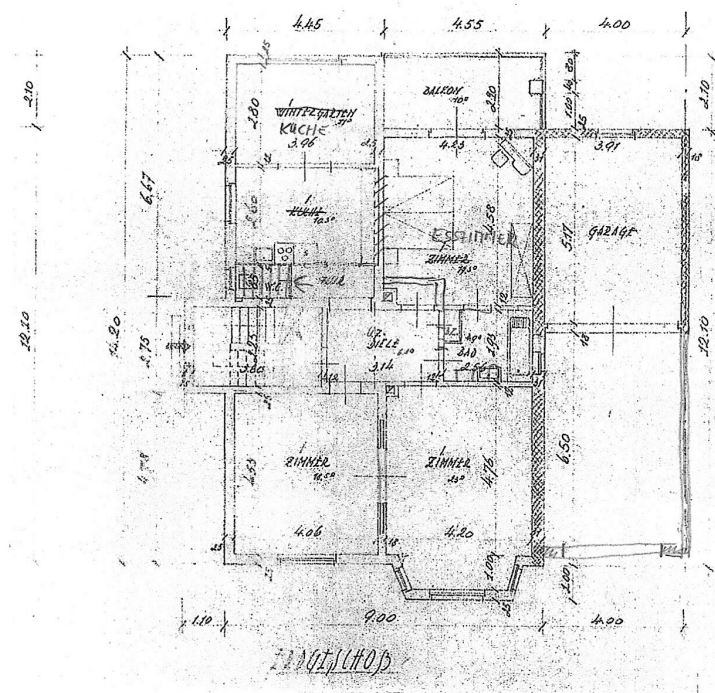

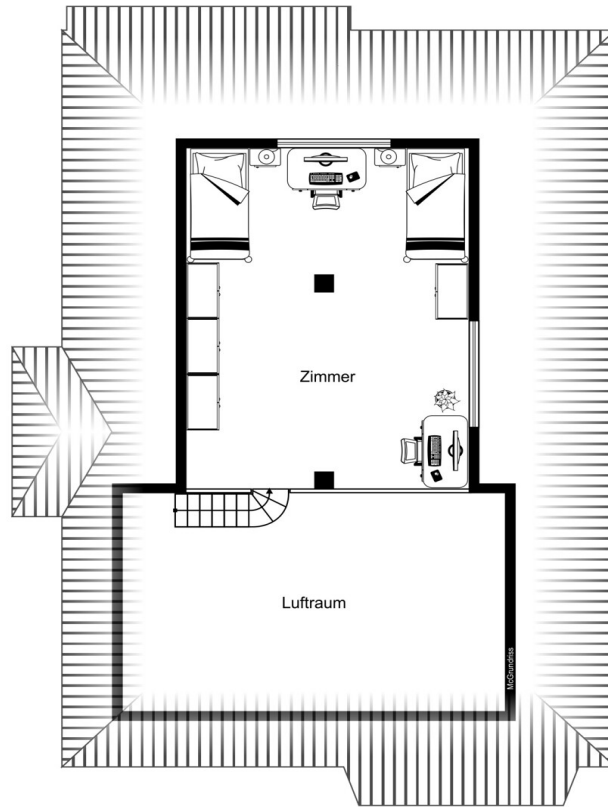

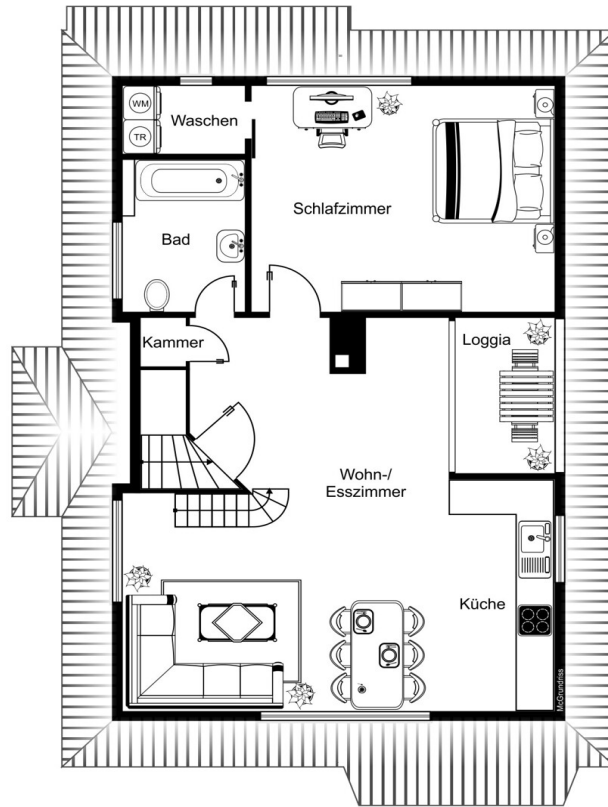

Número de propiedad: 26010013 - 68163 Mannheim / Lindenhof - Lindenhof

Una primera impresión

Verkauft wird ein stilvolles 3-Familienhaus in bester Lage des renommierten Schwarzwaldviertels in Mannheim-Lindenhof.

Das Anwesen wurde 1950 wiederaufgebaut und seither mit viel Engagement, Geschmack und Liebe zum Detail renoviert – insbesondere im Hinblick auf eine mögliche Eigennutzung sehr aufwendig hergerichtet. Zuletzt wurden 2021 das Dach vollständig erneuert sowie die Dachgeschosswohnung kernsaniert; 2017 erhielt die Fassade einen neuen Anstrich und die Fenster wurden überwiegend erneuert.

Die großzügige Masterwohnung im Erd- und Gartengeschoss (ca. 133 qm, 5 Zimmer) wird frei werdend zum ca. 01.10.2026 übergeben und bietet damit ideale Voraussetzungen für Selbstnutzer. Sie überzeugt mit einer hochwertigen Zeyko-Küche mit Miele- und Gaggenau-Geräten sowie Parkettböden und einem direkten Zugang zu Balkon und Garten. Die beiden oberen Etagen (1. OG ca. 102 qm, 2. OG + Dach ca. 104 qm) sind vermietet, top gepflegt und präsentieren sich in einem modernisierten Zustand.

Alle Wohnungen überzeugen durch eine hochwertige und elegante Ausstattung mit Parkettböden, sowie Balkone bzw. Loggien. Das Objekt wird mittels Fernwärme beheizt, die Warmwasserversorgung erfolgt dezentral über Durchlauferhitzer.

Ein ganz besonderes Highlight ist der romantisch angelegte, villenartige Garten mit seiner wunderschönen, 2025 vergrößerten Holzterrasse aus Douglasie sowie einem stimmungsvollen Teich. Gerade die Hauptwohnung besticht durch dieses außergewöhnlich charmante Außenareal in Verbindung mit ihrer tollen Ausstattung. Abgerundet wird das attraktive Angebot durch eine überlange Garage (ca. 11 m) mit Wallbox, einem vorgelagerten Stellplatz. Das Grundstück umfasst 519 qm.

Número de propiedad: 26010013 - 68163 Mannheim / Lindenhof - Lindenhof

Detalles de los servicios

Die Immobilie überzeugt durch eine hochwertige und einheitliche Ausstattung sowie zahlreiche Modernisierungen in den letzten Jahren.

Allgemein:

Fernwärmeheizung

Warmwasser über Elektro

Einheitliche Badausstattung mit Duravit Waschbecken und WC

Badewannen mit Glastüren

Wände mit Malervlies tapeziert und weiß gestrichen

Überwiegend erneuerte Fenster (2-fach und 3-fach verglast)

Neue Haustür und Garagentor (Hörmann)

Elektrik modernisiert (2023)

Außenbereich:

Großzügiges Grundstück mit ca. 519 m²

Garten mit vergrößerter Terrasse (Douglasie, 2025)

Balkon und Loggia

Überlange Garage (ca. 11 m) mit Wallbox

zusätzlicher Stellplatz vor der Garage

Bodenbeläge:

Parkett in Wohnräumen

Feinsteinzeug in Flur, Küche und Bädern

Solnhofer Naturstein in ausgewählten Bereichen

Modernisierungen (Auszug):

2021: Neues Dach, Kernsanierung 2. OG

2017: Fenster, Fassade, Türen

2013 / 2009: Bäder erneuert

2011 / 2010: Umbauten EG/UG

2023: Wallbox & Elektrik

2025: Terrasse erweitert

Número de propiedad: 26010013 - 68163 Mannheim / Lindenhof - Lindenhof

Todo sobre la ubicación

Die Immobilie befindet sich im beliebten Mannheimer Stadtteil Lindenhof, einer der gefragtesten Wohnlagen der Stadt. Der Lindenhof zeichnet sich durch seine ruhige, grüne Umgebung sowie die unmittelbare Nähe zum Rhein und zur Mannheimer Innenstadt aus.

Alle Einrichtungen des täglichen Bedarfs wie Einkaufsmöglichkeiten, Schulen, Kindergärten sowie Ärzte sind in wenigen Minuten erreichbar. Auch Cafés, Restaurants und Freizeitangebote befinden sich in unmittelbarer Umgebung.

Die Verkehrsanbindung ist hervorragend:

Straßenbahn- und Bushaltestellen sind fußläufig erreichbar

Der Mannheimer Hauptbahnhof ist nur wenige Minuten entfernt

Schnelle Anbindung an die Autobahnen A6 und A5

Gute Erreichbarkeit der umliegenden Städte wie Heidelberg und Ludwigshafen

Die Kombination aus urbaner Nähe und ruhigem Wohnumfeld macht diese Lage besonders attraktiv.

Número de propiedad: 26010013 - 68163 Mannheim / Lindenhof - Lindenhof

Otros datos

GELDWÄSCHE: Als Immobilienmaklerunternehmen ist die von Poll Immobilien GmbH nach § 2 Abs. 1 Nr. 14 und § 11 Abs. 1, 2 Geldwäschegesetz (GwG) dazu verpflichtet, bei der Begründung einer Geschäftsbeziehung die Identität des Vertragspartners festzustellen und zu überprüfen, bzw. sobald ein ernsthaftes Interesse an der Durchführung des Immobilienkaufvertrages besteht. Hierzu ist es erforderlich, dass wir nach § 11 Abs. 4 GwG die relevanten Daten Ihres Personalausweises festhalten (wenn Sie als natürliche Person handeln) – beispielsweise mittels einer Kopie. Bei einer juristischen Person benötigen wir eine Kopie des Handelsregisterauszugs, aus welchem der wirtschaftlich Berechtigte hervorgeht. Das Geldwäschegesetz sieht vor, dass der Makler die Kopien bzw. Unterlagen fünf Jahre aufbewahren muss. Als unser Vertragspartner haben Sie auch eine Mitwirkungspflicht nach § 11 Abs. 6 GwG.

PROVISIONSHINWEIS: Mit der Anfrage bei und durch Inanspruchnahme der Dienstleistung der Firma von Poll Immobilien GmbH, wird ein Maklervertrag geschlossen. Sofern es durch die Tätigkeit der Firma VON POLL IMMOBILIEN GmbH zu einem wirksamen Hauptvertrag mit der Eigentümerseite kommt, hat der Interessent bei Abschluss

- eines MIETVERTRAGES keine Provision/Maklercourtage an die von Poll Immobilien GmbH zu zahlen.
- eines KAUFVERTRAGES die ortsübliche Provision/Maklercourtage an die von Poll Immobilien GmbH gegen Rechnung zu zahlen.

HAFTUNG: Wir weisen darauf hin, dass die von uns weitergegebenen Objektinformationen, Unterlagen, Pläne etc. vom Verkäufer bzw. Vermieter stammen. Eine Haftung für die Richtigkeit oder Vollständigkeit der Angaben übernehmen wir daher nicht. Es obliegt daher unseren Kunden, die darin enthaltenen Objektinformationen und Angaben auf ihre Richtigkeit hin zu überprüfen. Alle Immobilienangebote sind freibleibend und vorbehaltlich Irrtümer,

Zwischenverkauf- und Vermietung oder sonstiger Zwischenverwertung.

UNSER SERVICE FÜR SIE ALS EIGENTÜMER:

Planen Sie den Verkauf oder die Vermietung Ihrer Immobilie, so ist es für Sie wichtig, deren Marktwert zu kennen. Lassen Sie kostenfrei und unverbindlich den aktuellen Wert Ihrer Immobilie professionell durch einen unserer Immobilienspezialisten einschätzen. Unser bundesweites und internationales Netzwerk ermöglicht es uns, Verkäufer bzw. Vermieter und Interessenten bestmöglich zusammenzuführen.

Número de propiedad: 26010013 - 68163 Mannheim / Lindenhof - Lindenhof

Contacto con el socio

Para más información, diríjase a su persona de contacto:

Barbara Busch

Seckenheimer Straße 30a, 68165 Mannheim

Tel.: +49 621 - 72 49 440

E-Mail: mannheim@von-poll.com

Al aviso legal de von Poll Immobilien GmbH

www.von-poll.com