

Eschwege / Niederdünzebach - Niederdünzebach

# Casa bifamiliar con apartamento anexo, bonito jardín y garaje.

Número de propiedad: 25037036



PRECIO DE COMPRA: 150.000 EUR • SUPERFICIE HABITABLE: ca. 212 m<sup>2</sup> • HABITACIONES: 8 •  
SUPERFICIE DEL TERRENO: 971 m<sup>2</sup>

**Número de propiedad: 25037036 - 37269 Eschwege / Niederdünzebach -  
Niederdünzebach**

- **De un vistazo**
- **La propiedad**
- **Datos energéticos**
- **Una primera impresión**
- **Detalles de los servicios**
- **Todo sobre la ubicación**
- **Contacto con el socio**

**Número de propiedad: 25037036 - 37269 Eschwege / Niederdünz bach -  
Niederdünz bach**

## De un vistazo

Número de propiedad	25037036	Precio de compra	150.000 EUR
Superficie habitable	ca. 212 m <sup>2</sup>	Casa	Casa bifamiliar
Tipo de techo	Techo a dos aguas	Comisión	Käuferprovision beträgt 3,57 % (inkl. MwSt.) des beurkundeten Kaufpreises
Habitaciones	8	Estado de la propiedad	cuidado
Dormitorios	4	Método de construcción	Sólido
Baños	4	Espacio utilizable	ca. 50 m <sup>2</sup>
Año de construcción	1866	Características	Terraza, WC para invitados, Chimenea, Jardín / uso compartido, Cocina empotrada
Tipo de aparcamiento	1 x Garaje		

Número de propiedad: 25037036 - 37269 Eschwege / Niederdünz bach -  
Niederdünz bach

## Datos energéticos

Tipo de calefacción	Calefacción central	Certificado energético	Legally not required
Fuente de energía	Aceite		

Número de propiedad: 25037036 - 37269 Eschwege / Niederdünzsbach -  
Niederdünzsbach

## La propiedad



Número de propiedad: 25037036 - 37269 Eschwege / Niederdünz bach -  
Niederdünz bach

## La propiedad



Número de propiedad: 25037036 - 37269 Eschwege / Niederdünz bach -  
Niederdünz bach

## La propiedad

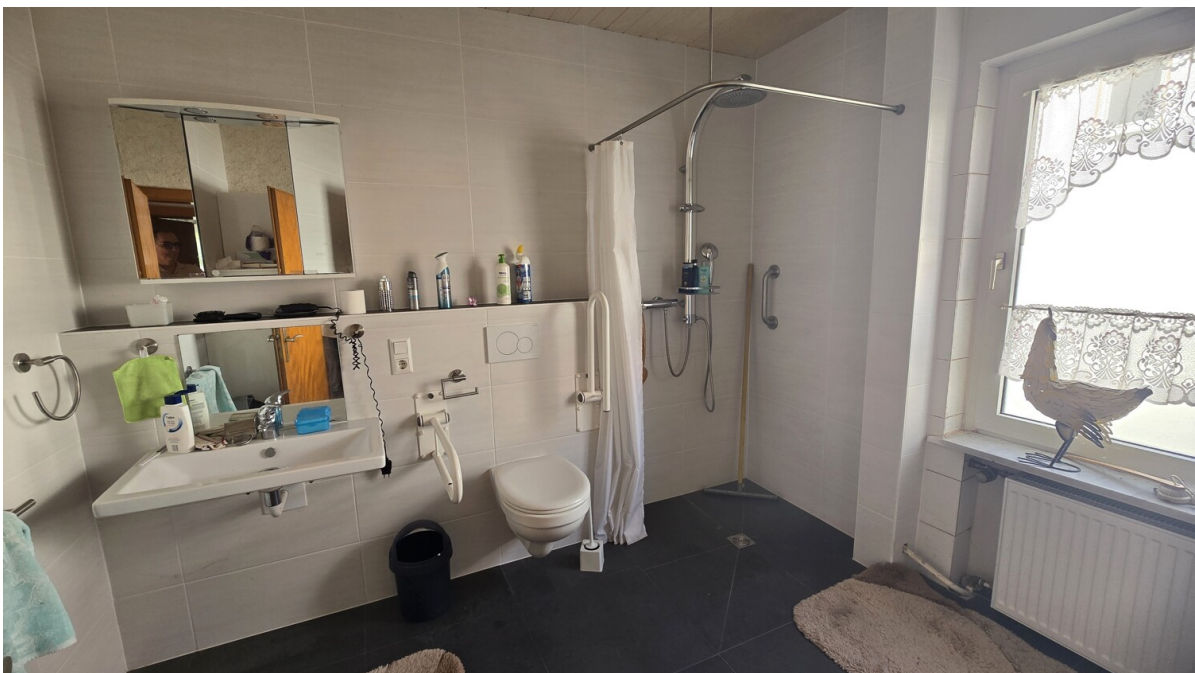

Número de propiedad: 25037036 - 37269 Eschwege / Niederdünz bach -  
Niederdünz bach

## La propiedad



Número de propiedad: 25037036 - 37269 Eschwege / Niederdünz bach -  
Niederdünz bach

## La propiedad



Número de propiedad: 25037036 - 37269 Eschwege / Niederdünz bach -  
Niederdünz bach

## La propiedad



Número de propiedad: 25037036 - 37269 Eschwege / Niederdünz bach -  
Niederdünz bach

## La propiedad



Número de propiedad: 25037036 - 37269 Eschwege / Niederdünz bach -  
Niederdünz bach

## La propiedad



Número de propiedad: 25037036 - 37269 Eschwege / Niederdünz bach -  
Niederdünz bach

## La propiedad



Número de propiedad: 25037036 - 37269 Eschwege / Niederdünz bach -  
Niederdünz bach

## La propiedad



Número de propiedad: 25037036 - 37269 Eschwege / Niederdünz bach -  
Niederdünz bach

## La propiedad



Número de propiedad: 25037036 - 37269 Eschwege / Niederdünz bach -  
Niederdünz bach

## La propiedad



**Número de propiedad: 25037036 - 37269 Eschwege / Niederdünz bach -  
Niederdünz bach**

## **La propiedad**



**Número de propiedad: 25037036 - 37269 Eschwege / Niederdünz bach -  
Niederdünz bach**

## Una primera impresión

Dieses großzügige Zweifamilienhaus befindet sich auf einem ca. 971 m<sup>2</sup> großen Grundstück in ruhiger Wohnlage und bietet eine Wohnfläche von rund 212 m<sup>2</sup>, verteilt auf zwei Ebenen.

Die gepflegte Nachbarschaft mit ihren freistehenden Häusern schafft eine angenehme Atmosphäre, in der sich sowohl Familien als auch Paare rundum wohlfühlen können.

Über den einladenden Eingangsbereich gelangen Sie in das helle und großzügige Wohn- und Esszimmer, das durch bodentiefe Fenster einen freundlichen Raumeindruck vermittelt.

Direkt daneben befindet sich die moderne Küche mit reichlich Arbeitsfläche, viel Stauraum sowie bereits vorhandenen Einbaugeräten. Hier sind auch Waschmaschine und Geschirrspüler integriert. Ein angrenzender Hauswirtschaftsraum mit Fenster bietet zusätzlichen Platz für Vorräte – praktisch und funktional zugleich.

Das Erdgeschoss umfasst außerdem ein großzügiges Badezimmer mit ebenerdiger Dusche sowie ein separates Gäste-WC. Im hinteren Bereich des Hauses befinden sich vier weitere Räume: ein Esszimmer, ein Schlafzimmer, ein Büro sowie ein lichtdurchfluteter Wintergarten.

Eine massive Holzterrasse führt ins Obergeschoss, das mit drei geräumigen Zimmern überzeugt. Das große Schlafzimmer bietet ausreichend Platz für ein Doppelbett, während der angrenzende Raum derzeit als Ankleide genutzt wird. Das Tageslichtbad ist ebenfalls mit einer ebenerdigen Dusche ausgestattet und großzügig geschnitten. Im hinteren Teil des Obergeschosses erwartet Sie ein einladendes Wohn- und Esszimmer mit Kamin sowie der Zugang zu einer großen Dachterrasse.

Die Zentralheizung sorgt im gesamten Haus für angenehme Wärme. Sowohl der gepflegte Garten als auch die sonnige Dachterrasse laden zu entspannten Stunden im Freien ein. Der Außenbereich bietet zudem genügend Platz für Spielgeräte oder einen kleinen Gemüsegarten.

Das Haus wurde in massiver Bauweise errichtet und präsentiert sich sowohl technisch als auch optisch in zeitgemäßem Zustand. Sämtliche Fenster sind isolierverglast und tragen zu hohem Wohnkomfort und Energieeffizienz bei. Ein schneller Internetanschluss gewährleistet moderne Kommunikationsmöglichkeiten.

Die Lage überzeugt durch eine hervorragende Infrastruktur: Einkaufsmöglichkeiten, Schulen, Kindergärten sowie zahlreiche Freizeitangebote befinden sich in unmittelbarer Nähe. Auch der Anschluss an den öffentlichen Nahverkehr ist bequem erreichbar.

Dieses Zweifamilienhaus bietet vielfältige Nutzungsmöglichkeiten und individuelle Gestaltungsspielräume. Gerne stellen wir Ihnen weitere Informationen zur Verfügung oder vereinbaren einen persönlichen Besichtigungstermin. Überzeugen Sie sich selbst von den Vorzügen dieser attraktiven Immobilie.

**Número de propiedad: 25037036 - 37269 Eschwege / Niederdünz bach -  
Niederdünz bach**

## **Detalles de los servicios**

### **Erdgeschoss:**

- ~ Wohnzimmer ca. 26,57m<sup>2</sup>
- ~ Esszimmer ca. 11,56m<sup>2</sup>
- ~ Küche ca. 10,42m
- ~ Badezimmer ca. 10,45m<sup>2</sup>
- ~ Schlafzimmer ca. 16,38m<sup>2</sup>
- ~ Schlafzimmer ca. 11,12m<sup>2</sup>
- ~ Wintergarten ca. 14,315m<sup>2</sup>
- ~ Gäste WC ca. 1,94m<sup>2</sup>
- ~ Flur ca. ca. 11,51m<sup>2</sup>

### **Obergeschoss:**

- ~ Schlafzimmer ca. 18,40m<sup>2</sup>
- ~ Küche (Ankleide) ca. 8,17m<sup>2</sup>
- ~ Bad ca. 10,52m<sup>2</sup>
- ~ Wohnzimmer ca. 66,14m<sup>2</sup>
- ~ Dachterrasse ca. 22,00m<sup>2</sup>

**Heizungsraum befindet sich im Kellergeschoss**

**Auf dem Gelände befindet sich eine separate Einliegerwohnung mit ca. 14,00 m<sup>2</sup> mit einem separaten Bad und WC.**

**Número de propiedad: 25037036 - 37269 Eschwege / Niederdünz bach -  
Niederdünz bach**

## **Todo sobre la ubicación**

Über 1000 Jahre alt und doch jung geblieben – das ist Eschwege, die Kreisstadt des Werra-Meißner-Kreises.

Die Stadt mit ihren sieben Stadtteilen schmiegt sich in das Werrabecken und ist Heimat von 23.000 Dietemännern und -frauen.

In der Fußgängerzone des mittelalterlichen Stadtkerns treten Sie eine Reise in die Vergangenheit an: alte Türme, restaurierte Kirchen und schöne Schnitzereien am geschlossenen Fachwerk-Ensemble versetzen Sie um Jahrhunderte zurück. Während einer Stadtführung lernen Sie Eschwege und seine wechselvolle Geschichte noch besser kennen; auch das Zinnfigurenkabinett und das Stadtmuseum bieten hierzu Gelegenheit. Der Sophiengarten mit Heil- und Küchenkräutern, Symbolpflanzen und lauschigen Plätzen ist eine Oase der Ruhe inmitten der lebendigen Altstadt. Und was wäre Eschwege ohne das Johannisfest? Einheimische und Gäste feiern gemeinsam an fünf tollen Tagen im Juni alljährlich das Fest der Freude.

Der Diemann, die Symbolfigur der Eschweger, steigt von seinem Turm des Landgrafenschlosses und führt den Festzug an.

Mehr als 1.000 Fachwerkhäuser, eine einladende Fußgängerzone, der Werratalsee mit Badestrand, uvm lassen Ihren Besuch in Eschwege zum Erlebnis werden. Eine idyllische Kleinstadt in der auch Sie sich sicherlich heimisch fühlen werden.

**Número de propiedad: 25037036 - 37269 Eschwege / Niederdünzebach -  
Niederdünzebach**

## **Contacto con el socio**

**Para más información, diríjase a su persona de contacto:**

**Kerstin Göbel**

---

**Marktplatz 30, 37269 Eschwege**

**Tel.: +49 5651 - 33 61 79 0**

**E-Mail: [eschwege@von-poll.com](mailto:eschwege@von-poll.com)**

*Al aviso legal de von Poll Immobilien GmbH*

---

**[www.von-poll.com](http://www.von-poll.com)**