

Weißenborn

Excepcional parcela edificable con minicasa, paneles solares y una ubicación fantástica al borde del bosque.

Número de propiedad: 25037035



www.von-poll.com

PRECIO DE COMPRA: 220.000 EUR • SUPERFICIE DEL TERRENO: 1.900 m²

Número de propiedad: 25037035 - 37299 Weißenborn

- **De un vistazo**
- **La propiedad**
- **Una primera impresión**
- **Todo sobre la ubicación**
- **Contacto con el socio**

Número de propiedad: 25037035 - 37299 Weißenborn

De un vistazo

Número de propiedad	25037035	Precio de compra	220.000 EUR
		Tipo de objeto	Terreno
		Comisión	Käuferprovision beträgt 3,57 % (inkl. MwSt.) des beurkundeten Kaufpreises
		Características	Jardín / uso compartido

Número de propiedad: 25037035 - 37299 Weißenborn

La propiedad



Número de propiedad: 25037035 - 37299 Weißenborn

La propiedad



Número de propiedad: 25037035 - 37299 Weißenborn

La propiedad

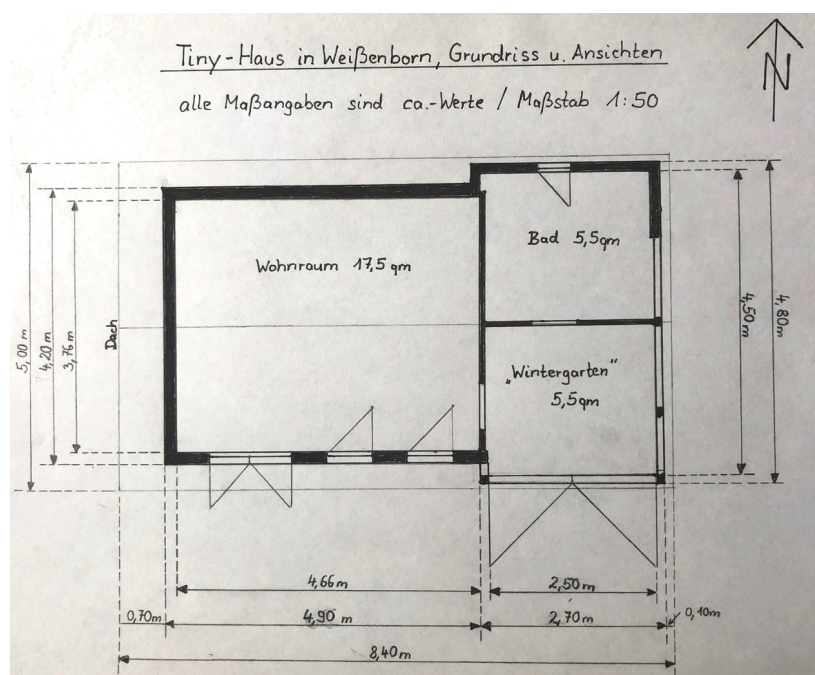
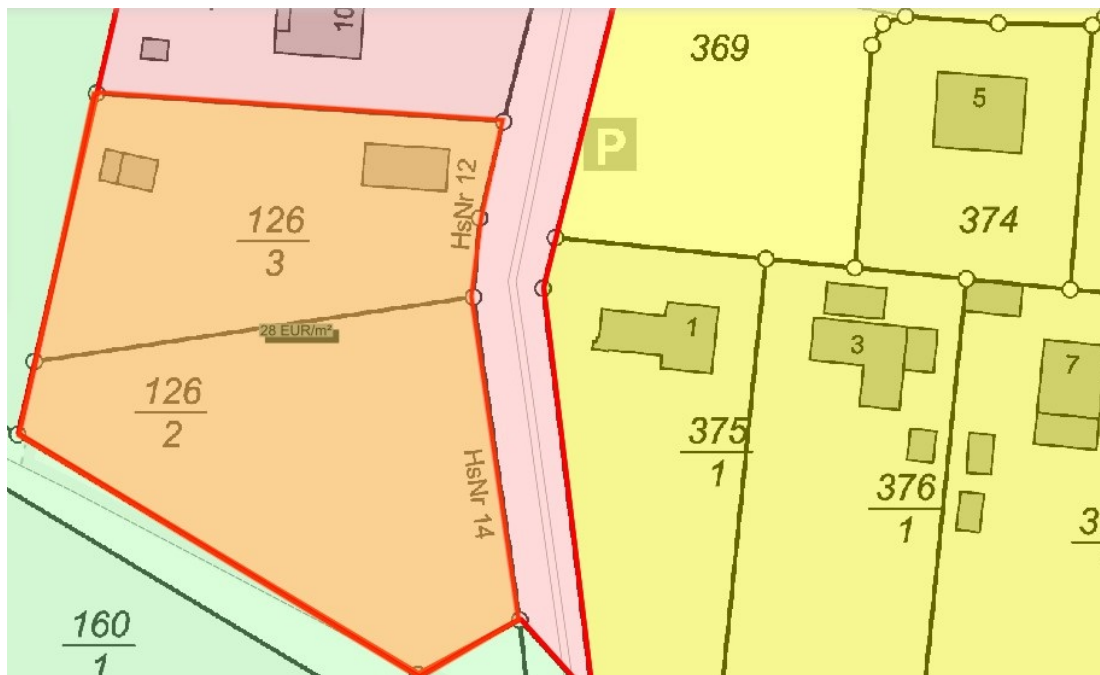

Número de propiedad: 25037035 - 37299 Weißenborn

La propiedad

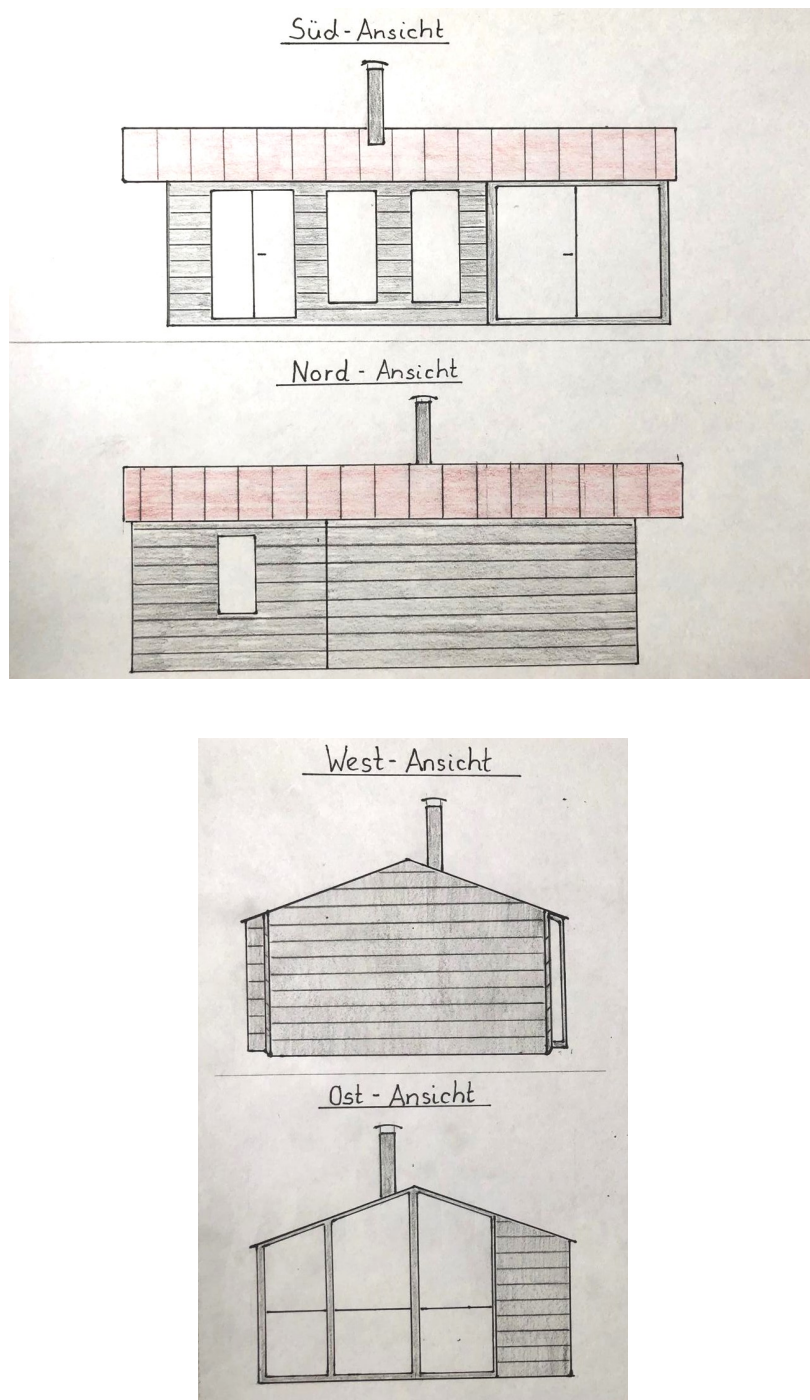

Número de propiedad: 25037035 - 37299 Weißenborn

La propiedad

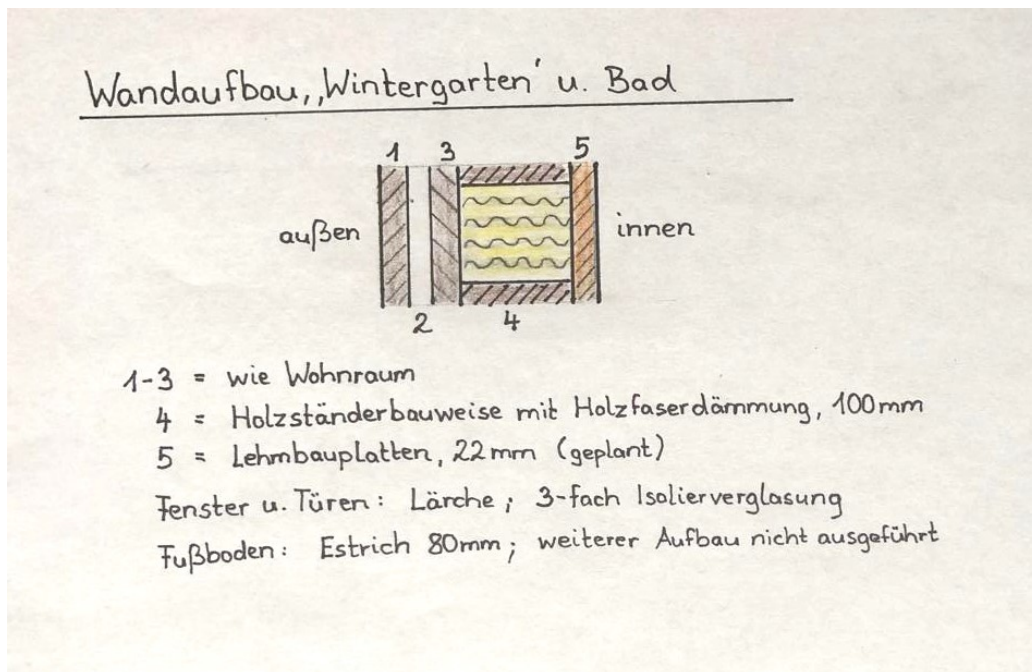

Número de propiedad: 25037035 - 37299 Weißenborn

Una primera impresión

Zum Verkauf steht ein einzigartiges Baugrundstück in besonderer Lage. Es befindet sich auf einer der höchsten Ebenen der Gegend, grenzt direkt an Wiesen und Wald und bietet somit eine herrliche Aussicht sowie absolute Ruhe in nächster Nähe zu einem Naturschutzgebiet.

Das Grundstück ist bereits mit einem modernen Tiny House, einem Nebengebäude sowie einer massiven Garage mit Solaranlage bebaut. Zusätzlich lädt ein großzügiger Garten mit altem Baumbestand zum Entspannen ein.

Besonderheiten im Überblick:

Tiny House mit allen Anschlüssen, sorgfältig und ausschließlich mit ökologischen Materialien errichtet (Innenausbau noch fertigzustellen)

Massiv gebaute Garage mit Photovoltaikanlage (monatliche Einnahmen ca. 150 €)

Nebengebäude als flexibler Stauraum oder Werkstatt nutzbar

Großzügiger, bereits angelegter Garten mit Bestandsbäumen

20.000 Liter Wassertank im Erdreich vorhanden

Möglichkeit zur Errichtung eines Einfamilienhauses

Diese beiden Grundstücke vereinen Naturverbundenheit mit praktischen Nutzungsmöglichkeiten und bieten eine hervorragende Perspektive für zukünftige Bauvorhaben.

Wohnen am Ortsrand und nahe am Naturschutzgebiet, ohne auf moderne Kommunikationsinfrastruktur zu verzichten. Ein schneller Glasfaseranschluss ist bereits vorhanden.

Bei Interesse sende ich Ihnen gerne weitere Informationen.

Número de propiedad: 25037035 - 37299 Weißenborn

Todo sobre la ubicación

Mit dem Auto erreichen sie Weißenborn über die A 7 (Ausfahrt Dreieck Drammetal, B 27), die A 4 (Ausfahrt Bad Hersfeld, B 27) oder die A 4 (Ausfahrt Eisenach oder Herleshausen, B7).

Für Bahnreisende besteht beim Bahnhof Eschwege die Ein- bzw. Aussteigemöglichkeit. Bis zum ICE Bahnhof Göttingen benötigt der Nahverkehrszug 30 Minuten.

Hier finden Sie ein Bäcker, eine Kfz-Werkstatt, das Heimatmuseum, ein Arzt, eine Praxis für Physiotherapie und Massage, ein Frisör sowie ein großes Freizeitgelände mit Sport- und Grillplatz und Schutzhütte.

Entfernungen: Eisenach (30 Km)mit der Wartburg, Erfurt (80 Km), Weimar (100 Km), Göttingen (60 Km), Kassel (60 Km), Bad Hersfeld (50 Km), Mühlhausen (30 Km) und Eschwege (12 Km)

Número de propiedad: 25037035 - 37299 Weißenborn

Contacto con el socio

Para más información, diríjase a su persona de contacto:

Kerstin Göbel

Marktplatz 30, 37269 Eschwege
Tel.: +49 5651 - 33 61 79 0
E-Mail: eschwege@von-poll.com

Al aviso legal de von Poll Immobilien GmbH

www.von-poll.com