Heilbronn

Gib deinem Leben mehr Raum

Número de propiedad: 24188010

www.von-poll.com

PRECIO DE COMPRA: 396.000 EUR • SUPERFICIE HABITABLE: ca. 113 m^2 • HABITACIONES: 4

Número de propiedad: 24188010 - 74074 Heilbronn

- De un vistazo
- La propiedad
- Datos energéticos
- Planos de planta
- Una primera impresión
- Detalles de los servicios
- Todo sobre la ubicación
- Otros datos
- Contacto con el socio

Número de propiedad: 24188010 - 74074 Heilbronn

De un vistazo

Número de propiedad	24188010
Superficie habitable	ca. 113 m²
Ocupación a partir de	Previo acuerdo
Piso	2
Habitaciones	4
Dormitorios	2
Baños	1
Año de construcción	1989
Tipo de aparcamiento	1 x Aparcamiento subterráneo

Precio de compra	396.000 EUR
Piso	Piso
Comisión	Käuferprovision beträgt 3,57 % (inkl. MwSt.) des beurkundeten Kaufpreises
Modernización / Rehabilitación	2019
Estado de la propiedad	cuidado
Método de construcción	Sólido
Espacio utilizable	ca. 0 m²
Características	Jardín / uso compartido, Cocina empotrada, Balcón

Número de propiedad: 24188010 - 74074 Heilbronn

Datos energéticos

Tipo de calefacción	Calefacción central
Fuente de energía	GAS
Certificado energético válido hasta	24.08.2031
Fuente de energía	Gas

Certificado energético	Certificado de consumo
Consumo de energía final	225.00 kWh/m²a
Clase de eficiencia energética	G

Número de propiedad: 24188010 - 74074 Heilbronn

La propiedad

Número de propiedad: 24188010 - 74074 Heilbronn

La propiedad

Número de propiedad: 24188010 - 74074 Heilbronn

La propiedad

Número de propiedad: 24188010 - 74074 Heilbronn

La propiedad

Número de propiedad: 24188010 - 74074 Heilbronn

La propiedad

Número de propiedad: 24188010 - 74074 Heilbronn

La propiedad

Número de propiedad: 24188010 - 74074 Heilbronn

Planos de planta

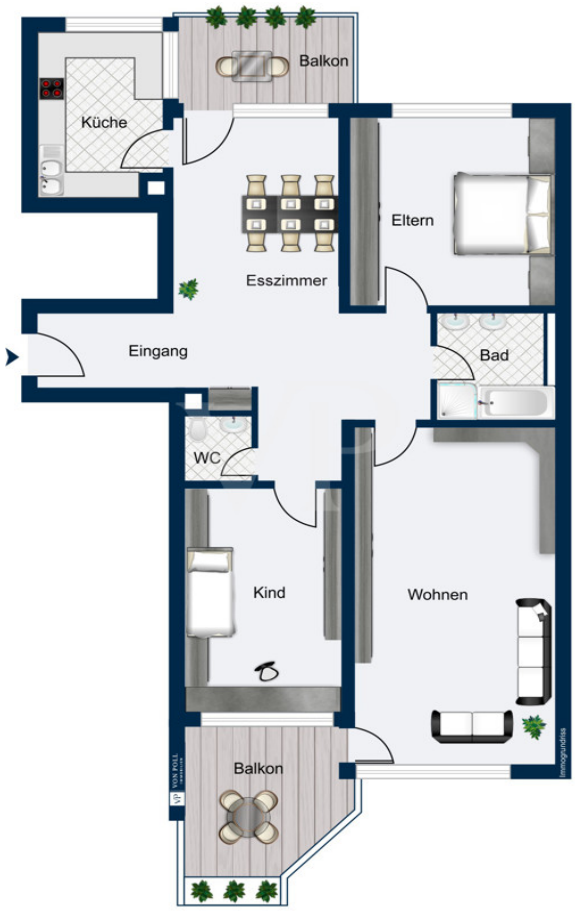

Este plano no está a escala. Los documentos nos fueron entregados por el cliente. Por esta razón, no podemos garantizar la exactitud de la información.

Número de propiedad: 24188010 - 74074 Heilbronn

Una primera impresión

Diese geräumige 4-Zimmer-Wohnung im zweiten Obergeschoss eines gepflegten Mehrfamilienhauses bietet eine großartige Gelegenheit für Familien oder Paare, die eine komfortable und praktische Wohnanlage in einer gefragten Wohngegend suchen. Mit einer Wohnfläche von 113 m² ist die Wohnung geräumig und gut aufgeteilt. Dazu gehören zwei Schlafzimmer, ein großes Wohnzimmer, ein Essbereich und eine Küche. Dinge des täglichen Bedarfs sind zu Fuß oder mit den öffentlichen Verkehrsmitteln in wenigen Minuten zu erreichen. Neben den teilweise mit Echtholzparkett ausgestatteten Räumen erwarten Sie hier zwei Balkone in Süd- und Nordausrichtung. Zur Aufteilung der Wohnung: Mit dem Aufzug gelangen Sie in den zweiten Stock zu unserem Appartement. Hereinspaziert. Über den Eingangsbereich hinweg erwartet Sie der helle Wohn- und Essbereich, über den sich alle weiteren Räume der Wohnung erschließen. Zu Ihrer Linken gelangen Sie in die Einbauküche, sowie den Balkon mit Blick in die Gartenanlage. Die Küche ist durch zwei Fensterfronten sehr hell gestaltet. Alle drei Wohnräume können Sie nach Belieben nutzen. Das größte Zimmer ist mit dem Südbalkon verbunden und fungiert perfekt als Wohnzimmer. Genießen Sie die Süd-Sonne und schalten Sie nach einem stressigen Alltag so richtig ab. Der Balkon verfügt außerdem über Blumenkästen, die in der Brüstung integriert sind. Die zwei weiteren Wohnräume bieten Ihnen den Platz für ein Eltern- und Kinderzimmer. Das Bad ist mit Waschbecken, Dusche und Badewanne ausgestattet. Ein weiteres Plus ist das separate WC. Das Kellergeschoss: Der Keller ist besonders geräumig, durch eine feste Tür verschließbar und hat eine sehr gute Deckenhöhe. Zwei gemeinschaftlich genutzte Fahrradabstellräume stehen Ihnen ebenfalls zur Verfügung. Der Hausmeisterdienst leistet gute Arbeit, somit finden Sie einen ordentlichen und sauberen Hausflur vor. Mit dem Aufzug erreichen Sie neben der Wohnung und dem Keller natürlich auch die Tiefgarage. Wir freuen uns über Ihre Anfrage und stehen bei Fragen jederzeit zur Verfügung.

Número de propiedad: 24188010 - 74074 Heilbronn

Detalles de los servicios

- Balkon
- Loggia
- Fahrradabstellraum
- großer / hoher Kellerraum
- Tiefgaragenstellplatz
- Aufzug
- gut gelegen / sehr gute Infrastruktur (Heilbronn Ost)

Número de propiedad: 24188010 - 74074 Heilbronn

Todo sobre la ubicación

Die Wohnung befindet sich in gewachsener Lage im Heilbronner Osten. Stadtbahnanschluss ist in der Nähe und in wenigen Minuten erreichen Sie den Pfühlpark. Einkaufsmöglichkeiten oder Ärzte etc. sind gut erreichbar. Weitere öffentliche Verkehrsmittel sind in unmittelbarer Nähe zu finden. Auch dadurch erreicht man die Heilbronner Innenstadt in wenigen Minuten. Dort befinden sich zahlreiche Läden, Cafés und Bars, aber auch größere Einkaufszentren sowie das Konzert- und Kongresszentrum, das Stadttheater und der Marktplatz etc. Am Neckarufer laden schöne Promenaden und Biergärten zum Spaziergang oder gemütlichen Verweilen ein. Heilbronn selbst mit ca. 125.000 Einwohnern ist mit seinen zahlreichen namhaften Firmen / Unternehmen ein wirtschaftlicher Motor. Eine gute Verkehrsanbindung gibt es über die öffentlichen Verkehrsmittel Bahn und S-Bahn sowie den beiden Autobahnen A81 / A6. Heilbronn-Franken besitzt das drittgrößte Weinanbaugebiet in Württemberg und bietet zahlreiche Freizeitangebote.

Número de propiedad: 24188010 - 74074 Heilbronn

Otros datos

Es liegt ein Energieverbrauchsausweis vor. Dieser ist gültig bis 24.8.2031. Endenergieverbrauch beträgt 225.00 kwh/(m²*a). Wesentlicher Energieträger der Heizung ist Gas. Das Baujahr des Objekts lt. Energieausweis ist 2019. Die Energieeffizienzklasse ist G.

Número de propiedad: 24188010 - 74074 Heilbronn

Contacto con el socio

Para más información, diríjase a su persona de contacto:

Mario Roider

Moltkestraße 73 Heilbronn
E-Mail: heilbronn@von-poll.com

To Disclaimer of von Poll Immobilien GmbH

www.von-poll.com