Krefeld – Fischeln

Ein Haus, zwei Lebensräume – mit Blick ins Grüne und vielen Möglichkeiten

Número de propiedad: 25052134

PRECIO DE COMPRA: 450.000 EUR • **SUPERFICIE HABITABLE:** ca. 132,4 m^2 • **HABITACIONES:** 5 • **SUPERFICIE DEL TERRENO:** 391 m^2

Número de propiedad: 25052134 - 47807 Krefeld – Fischeln

- De un vistazo
- La propiedad
- Datos energéticos
- Planos de planta
- Una primera impresión
- Todo sobre la ubicación
- Otros datos
- Contacto con el socio

Número de propiedad: 25052134 - 47807 Krefeld – Fischeln

De un vistazo

Número de propiedad	25052134
Superficie habitable	ca. 132,4 m²
Habitaciones	5
Dormitorios	2
Baños	3
Año de construcción	1983

Precio de compra	450.000 EUR
Casa	Casa bifamiliar
Comisión	Käuferprovision beträgt 3,57 % (inkl. MwSt.) des beurkundeten Kaufpreises
Modernización / Rehabilitación	2017
Estado de la propiedad	cuidado
Características	Terraza, Balcón

Número de propiedad: 25052134 - 47807 Krefeld – Fischeln

Datos energéticos

Fuente de energía	Aceite
Certificado energético válido hasta	28.06.2035

Certificado energético	Certificado energético
Demanda de energía final	225.52 kWh/m²a
Clase de eficiencia energética	G
Año de construcción según el certificado energético	1983

Número de propiedad: 25052134 - 47807 Krefeld – Fischeln

La propiedad

Número de propiedad: 25052134 - 47807 Krefeld – Fischeln

La propiedad

Número de propiedad: 25052134 - 47807 Krefeld – Fischeln

La propiedad

Número de propiedad: 25052134 - 47807 Krefeld – Fischeln

La propiedad

Número de propiedad: 25052134 - 47807 Krefeld – Fischeln

La propiedad

Número de propiedad: 25052134 - 47807 Krefeld – Fischeln

La propiedad

Número de propiedad: 25052134 - 47807 Krefeld – Fischeln

La propiedad

Número de propiedad: 25052134 - 47807 Krefeld – Fischeln

Planos de planta

Schlafzimmer
Treppenhaus
Flur
Wohn -/ Essbereich
Duschbad
Küche
Balkon

Hobbyraum
Treppenhaus
Duschbad

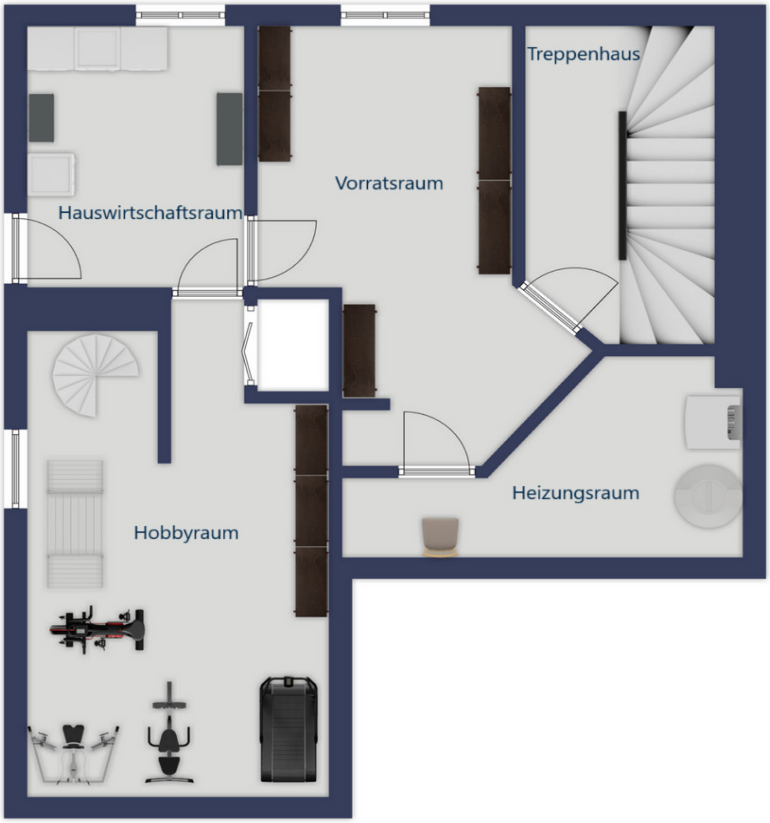

Este plano no está a escala. Los documentos nos fueron entregados por el cliente. Por esta razón, no podemos garantizar la exactitud de la información.

Número de propiedad: 25052134 - 47807 Krefeld – Fischeln

Una primera impresión

In einem gepflegten und ruhig gelegenen Haus mit zwei Wohnungen aus dem Jahr 1983 erwartet Sie ein durchdachtes Wohnkonzept mit zwei nahezu identisch geschnittenen Wohnungen – jeweils ca. 66,2?m² groß und mit 2,5 Zimmern. Das sonnige Grundstück mit einer Gesamtfläche von ca. 391?m² ist liebevoll angelegt und wird von beiden Einheiten gemeinschaftlich genutzt.

Es hat aktuell noch keine Bauakteneinsicht stattgefunden. Somit wird für das angegebene Baujahr, die Baurechtmäßigkeit und die angegebene Wohnfläche keine Gewährleistung übernommen. Ebenso liegt der Aufteilungsplan zur Teilungserklärung derzeit nicht vor.

Die beiden Wohnungen im Erd- und Obergeschoss überzeugen durch ihre nahezu identische Aufteilung, ein durchdachtes Raumkonzept und ein helles, angenehmes Wohngefühl.
Sowohl die Erdgeschoss- als auch die Obergeschosswohnung verfügen über einen hellen Wohn- und Essbereich mit Zugang ins Grüne – im Erdgeschoss auf die Terrasse, im Obergeschoss auf den Balkon. Von beiden Außenbereichen genießen Sie den Blick in den liebevoll angelegten, gemeinschaftlich genutzten Garten.
Die praktisch geschnittene Küche mit Gartenblick, ein modern gestaltetes Duschbad sowie ein ruhiges Schlafzimmer mit ausreichend Platz für einen großen Kleiderschrank runden das Raumangebot jeweils ab.
Ergänzend zur Wohnfläche verfügen beide Einheiten über zusätzliche Nutzflächen:
Die Erdgeschosswohnung bietet einen praktischen Raum im Kellergeschoss mit direktem Zugang aus der Wohnung, die Obergeschosswohnung verfügt über einen weiteren Raum im Dachgeschoss mit Tageslichtbad. Ideal als Hobbybereich oder als zusätzlicher Abstellraum nutzbar. Im Kellergeschoss stehen weiterhin ein gemeinschaftlicher Hauswirtschaftsraum, ein Vorratsraum sowie der Heizungsraum zur Verfügung.
Die Obergeschosswohnung wurde im Jahr 2017 umfangreich saniert.

Das Haus ist nach dem Wohnungseigentumsgesetz aufgeteilt. Beide Wohnungen - die untere, von den Eigentümern selbst bewohnt, und die obere, vermietet - stehen zeitgleich zum Verkauf und werden sowohl einzeln als auch gemeinsam angeboten. Die derzeitigen Bewohner beider Einheiten planen einen gemeinsamen Umzug, daher ist ein paralleler Verkauf beider Wohnungen gewünscht.
Schauen Sie sich bitte neben dem Exposé auch den 360° Rundgang an, um einen detaillierten Einblick in diese Immobilie zu erhalten.

Haben Sie weitere Fragen, einen Besichtigungswunsch oder können wir Ihnen bei der Finanzierung behilflich sein, melden Sie sich sehr gerne.

Número de propiedad: 25052134 - 47807 Krefeld – Fischeln

Todo sobre la ubicación

Die Immobilie befindet sich in einer ruhigen und familienfreundlichen Wohngegend im beliebten Süden Krefelds, nahe dem Stadtteil Fischeln. Das Wohnumfeld ist geprägt von gepflegten Einfamilien- und kleineren Mehrfamilienhäusern mit gewachsenem Baumbestand und einer angenehmen Nachbarschaftsstruktur. Die Lage überzeugt durch eine ideale Kombination aus ruhigem Wohnen im Grünen und gleichzeitig guter Erreichbarkeit städtischer Infrastruktur.

Zahlreiche Einkaufsmöglichkeiten, darunter Supermärkte, Bäckereien und Apotheken, befinden sich in kurzer Distanz und sind bequem mit dem Fahrrad oder zu Fuß erreichbar. Auch Bildungseinrichtungen wie Kitas, Grundschulen und weiterführende Schulen sind im näheren Umfeld vorhanden. Freizeit- und Erholungsflächen, Sportvereine sowie Spielplätze bieten eine hohe Lebensqualität für Familien und Aktive.

Die Anbindung an den öffentlichen Nahverkehr ist hervorragend: Verschiedene Buslinien verkehren in fußläufiger Entfernung und sorgen für eine schnelle Verbindung in die Krefelder Innenstadt sowie zu den Bahnhöfen in Fischeln und Krefeld-Zentrum. Der Regionalbahnhof Krefeld-Fischeln bietet Verbindungen in Richtung Düsseldorf, Mönchengladbach und weitere umliegende Städte.

Auch mit dem Auto ist der Standort verkehrsgünstig gelegen: Die Bundesstraße B9 sowie die Autobahnen A44 und A57 sind innerhalb weniger Minuten erreichbar. So gelangt man schnell in das gesamte Rhein-Ruhr-Gebiet. Der internationale Flughafen Düsseldorf ist in rund 20 bis 25 Minuten erreichbar – ein klarer Vorteil für Berufspendler und Vielflieger.

Insgesamt handelt es sich um eine Lage mit hoher Wohnqualität, die urbanes Leben, Naturnähe und exzellente Verkehrsanbindungen ideal vereint.

Número de propiedad: 25052134 - 47807 Krefeld – Fischeln

Otros datos

Es liegt ein Energiebedarfsausweis vor.
Dieser ist gültig bis 28.6.2035.
Endenergiebedarf beträgt 225.52 kwh/(m²*a).
Wesentlicher Energieträger der Heizung ist Öl.
Das Baujahr des Objekts lt. Energieausweis ist 1983.
Die Energieeffizienzklasse ist G.

Número de propiedad: 25052134 - 47807 Krefeld – Fischeln

Contacto con el socio

Para más información, diríjase a su persona de contacto:

Nadin Ostendorf

Marktstraße 8, 47798 Krefeld
Tel.: +49 2151 - 93 188 0
E-Mail: krefeld@von-poll.com

Al aviso legal de von Poll Immobilien GmbH

www.von-poll.com